



ESTADO DO RIO GRANDE DO SUL
CÂMARA MUNICIPAL DE OSÓRIO

PROCESSO DE PROJETO DE LEI Nº 028/2024

OBJETO: PROJETO DE LEI Nº 028/2024

**TRAMITANDO
EM REGIME DE
URGÊNCIA**



ESTADO DO RIO GRANDE DO SUL
CÂMARA MUNICIPAL DE OSÓRIO
Centro Legislativo Ver. Otaviano Noronha

02
sm

TRAMITAÇÃO DE PROJETO DE LEI

Nº

ORIGEM: PODER..... Nº/ 2024

AUTORIA.....

DATA DO RECEBIMENTO E PROTOCOLO NA SECRETARIA DA CÂMARA:

..... // 2024

HORÁRIO:..... : h

LEITURA NO EXPEDIENTE DA SESSÃO DO DIA :..... // 2024

AO ASSESSOR JURÍDICO EM:.....// 2024

À COMISSÃO DE JUSTIÇA E SERVIÇOS MUNICIPAIS EM:// 2024

À COMISSÃO DE ORÇAMENTO, EDUCAÇÃO E BEM-ESTAR EM:.....// 2024

PARECER FINAL DA COMISSÃO ENTREGUE AO SR. PRESIDENTE NO DIA:

..... // 2024

REGIME DE URGÊNCIA: () SIM () NÃO

INCLUSÃO NA ORDEM DO DIA EM.....// 2024

VOTAÇÃO FINAL PELO

PLENÁRIO:.....

ENVIO DO PROJETO DE LEI: () APROVADO - () REJEITADO,

AO PODER EXECUTIVO, EM:.....// 2024

DEVOLUÇÃO DO PROJETO DE LEI (VETADO), EM:.....// 2024

OBS:

.....

.....



ESTADO DO RIO GRANDE DO SUL
PREFEITURA MUNICIPAL DE OSÓRIO
SECRETARIA DE ADMINISTRAÇÃO



Projeto de Lei nº 028/2024

Lei Nº _____ **de** _____ **de** _____ **de** _____



**ESTADO DO RIO GRANDE DO SUL
MUNICÍPIO DE OSÓRIO**

Autoriza o Poder Executivo a contratar operação de crédito com o BANRISUL – BANCO DO ESTADO DO RIO GRANDE DO SUL S.A., através de financiamento pelo Fundo de Apoio Financeiro e de Recuperação dos Hospitais Privados sem fins lucrativos, conveniados ao Sistema Único de Saúde, e Hospitais Públicos no Estado do Rio Grande do Sul - FUNAFIR - vinculado à Secretaria da Saúde.

04
Sm



ESTADO DO RIO GRANDE DO SUL
MUNICÍPIO DE OSÓRIO

PROJETO DE LEI Nº 028/2024

LEI Nº _____ de _____ de 2024.

Autoriza o Poder Executivo a contratar operação de crédito com o BANRISUL – BANCO DO ESTADO DO RIO GRANDE DO SUL S.A., através de financiamento pelo Fundo de Apoio Financeiro e de Recuperação dos Hospitais Privados sem fins lucrativos, conveniados ao Sistema Único de Saúde, e Hospitais Públicos no Estado do Rio Grande do Sul - FUNAFIR - vinculado à Secretaria da Saúde.

Art. 1º Fica o Poder Executivo autorizado, nos termos desta Lei, a contratar operações de crédito com o BANRISUL – BANCO DO ESTADO DO RIO GRANDE DO SUL S.A., através de financiamento pelo Fundo de Apoio Financeiro e de Recuperação dos Hospitais Privados sem fins lucrativos, conveniados ao Sistema Único de Saúde, e Hospitais Públicos no Estado do Rio Grande do Sul - FUNAFIR - vinculado à Secretaria da Saúde, até o limite de R\$ 37.000.000,00 (trinta e sete milhões de reais).

Parágrafo único. A finalidade específica da operação de crédito descrita no *caput* do art. 1º desta Lei destina-se a assegurar a continuidade dos serviços hospitalares prestados à comunidade local e regional, em parceria com o Governo do Estado do Rio Grande do Sul, conforme termos ajustados no âmbito do processo judicial n.º 5007303-69.2022.8.21.0059/RS, e nos termos da alínea “h” do art. 5º do Decreto-Lei n.º 3.365, de 21 de junho de 1941.

05
gm



**ESTADO DO RIO GRANDE DO SUL
MUNICÍPIO DE OSÓRIO**

Art. 2º Os prazos de amortização e carência, os encargos financeiros e outras condições de vencimento e liquidação da dívida a ser contratada obedecerão às normas pertinentes estabelecidas pelas autoridades monetárias federais, e notadamente ao que dispõe a Resolução nº 43, de 2001 do Senado Federal, bem como às normas específicas do BANRISUL – BANCO DO ESTADO DO RIO GRANDE DO SUL S.A..

Art. 3º Fica o Poder Executivo autorizado a repassar, como forma de pagamento das operações de crédito de que trata esta Lei, os recebíveis que se fizerem necessários provenientes do produto da arrecadação tributária municipal, inclusive quotas-parte do Imposto sobre Operações relativas à Circulação de Mercadorias e do Fundo de Participação dos Municípios.

Art. 4º O Poder Executivo dará ciência ao Poder Legislativo acerca da celebração da contratação das operações de crédito autorizadas por esta Lei, remetendo cópia dos respectivos instrumentos contratuais dentro de 30 (trinta) dias contados da finalização dos ajustes.

Art. 5º Das leis orçamentárias do Município de Osório constarão as dotações orçamentárias necessárias ao atendimento dos encargos decorrentes das operações de crédito autorizadas pela presente Lei.

Art. 6º Os recursos provenientes da operação de crédito a que se refere esta Lei deverão ser consignados como receita no orçamento ou em créditos adicionais, nos termos do inciso II do § 1º do art. 32 da Lei Complementar nº 101, de 2000.

Art. 7º Os orçamentos ou os créditos adicionais deverão consignar as dotações necessárias às amortizações e aos pagamentos dos encargos anuais, relativos aos contratos de financiamento a que se refere o art. 1º desta Lei.

06
Sm



ESTADO DO RIO GRANDE DO SUL
MUNICÍPIO DE OSÓRIO

Art. 8º Esta Lei entra em vigor na data de sua publicação.

GABINETE DO PREFEITO MUNICIPAL DE OSÓRIO, em ____ de
____ de 2024.

Prefeito

07
Sm



ESTADO DO RIO GRANDE DO SUL
MUNICÍPIO DE OSÓRIO

EXPOSIÇÃO DE MOTIVOS

O Projeto de Lei que ora submetemos à apreciação do Poder Legislativo Municipal tem autorizar o Poder Executivo a contratar operações de crédito com o BANRISUL – BANCO DO ESTADO DO RIO GRANDE DO SUL S.A., através de financiamento pelo Fundo de Apoio Financeiro e de Recuperação dos Hospitais Privados sem fins lucrativos, conveniados ao Sistema Único de Saúde, e Hospitais Públicos no Estado do Rio Grande do Sul - FUNAFIR - vinculado à Secretaria da Saúde, até o limite de R\$ 37.000.000,00 (trinta e sete milhões de reais).

A finalidade específica da operação de crédito destina-se a assegurar a continuidade dos serviços hospitalares prestados à comunidade local e regional, em parceria com o Governo do Estado do Rio Grande do Sul, conforme termos ajustados no âmbito do processo judicial n.º 5007303-69.2022.8.21.0059/RS, e nos termos da alínea “h” do art. 5º do Decreto-Lei n.º 3.365, de 21 de junho de 1941, uma vez que o Poder Público expediu o Decreto Municipal, onde restou declarada de utilidade pública, para fins de desapropriação, a se efetivar mediante acordo ou judicialmente, os bens imóveis e móveis da ASSOCIAÇÃO BENEFICENTE SÃO VICENTE DE PAULO, associação privada inscrita no CNPJ sob n.º 91.884.957/0001-01.

Outrossim, importante destacar que o procedimento e cognição do processo administrativo de desapropriação para a tomada de decisão acerca do valor da justa indenização dos bens expropriados, mediante a possibilidade de estabelecer-se valor em consenso com a entidade, respeitados os princípios norteadores da Administração Pública e as normas legais vigentes.

Pelos motivos acima expostos, aguardamos a aprovação do presente Projeto de Lei, em regime de urgência, em razão do prazo fatal previsto no art. 42 da Lei de Responsabilidade Fiscal e Lei Eleitoral.

08
fm



ESTADO DO RIO GRANDE DO SUL
MUNICÍPIO DE OSÓRIO

GABINETE DO PREFEITO MUNICIPAL DE OSÓRIO, em 18 de
março de 2024.

Roger Caputi Araujo,
Prefeito Municipal.

09
Sm

Sm



ESTADO DO RIO GRANDE DO SUL
CÂMARA MUNICIPAL DE OSÓRIO
Centro Legislativo Ver. Otaviano Noronha

11
8m

SOLICITO COPIA DO PROCESSO ADMINISTRATIVO QUE TRATA DA
DESAPROPRIAÇÃO, JUNTAMENTE COM TODOS OS DOCUMENTOS RELATIVOS,
TÁIS COMO: DECRETO MUNICIPAL, ESTUDO DE AVALIAÇÃO E NOTIFICAÇÃO
DA ASSOCIAÇÃO EM COMUM AO DIRETOR PRESIDENTE DA ASSOCIAÇÃO
BENEFICENTE SÃO VICENTE DE PAULO.

EM 27 DE MARÇO DE 2024.

SOLICITO QUE SEJA AGENDADA REUNIÃO COM MEMBROS DO EXECUTIVO
E MEMBROS DA DIRETORIA DA ASSOCIAÇÃO BENEFICENTE SÃO VICENTE
DE PAULO, EM DATA O MAIS BREVE POSSÍVEL.

EM 27 DE MARÇO DE 2024.





Poder Judiciário
Tribunal de Justiça do Estado do Rio Grande do Sul
2ª Vara Cível da Comarca de Osório

Av. Jorge Dariva, 1191 - Bairro: Centro - CEP: 95520000 - Fone: (51) 3663-9921 - Email: froso2vciv@tjrs.jus.br

AÇÃO CIVIL PÚBLICA CÍVEL Nº 5007303-69.2022.8.21.0059/RS

AUTOR: ESTADO DO RIO GRANDE DO SUL

AUTOR: MINISTÉRIO PÚBLICO DO ESTADO DO RIO GRANDE DO SUL

RÉU: ASSOCIACAO BENEFICENTE SAO VICENTE DE PAULO

Local: Osório

Data: 25/09/2023

TERMO DE AUDIÊNCIA

Aberta a audiência realizada pelo juízo da 2ª Vara Cível de Osório na Câmara Municipal de Vereadores de Osório, com as formalidades legais, presentes as partes e seus procuradores. Presente o Vice-Governador do Estado, Gabriel Souza. Presente o Prefeito Municipal de Osório, Roger Caputi. Presente a Secretaria de Saúde do Estado, Arita Bergamann. Presente o Estado do Rio Grande do Sul, representado pelos Procuradores do Estado: Dr. Eduardo Frischmann Kruter, Dr. Lourenço Orlandini e Dr. John de Lima Fraga Júnior. Presente o Ministério Público, representado pelo Dr. Luis Cesar Gonçalves Balaguez. Após discutidas as questões, chegaram ao seguinte acordo: Estado do Rio Grande do Sul, Município e Associação, concordam com a desapropriação do Hospital, deixando para tratar em um segundo momento, em demanda própria, a discussão sobre eventuais diferenças de valores. A desapropriação será feita pelo Município de Osório, que contratará empréstimo bancário junto ao Banrisul, para esta finalidade. Os juros desta operação serão suportados pelo Estado do Rio Grande do Sul, responsável pelo pagamento deste encargo junto ao Banrisul. O imóvel desapropriado será cedido ao Estado do Rio Grande do Sul, que irá, através de parcerias a serem contratadas, administrar a Instituição, bem como contratará serviços do Hospital. O processo ficará suspenso até a efetiva transição da gestão das interventoras para a Instituição a ser contratada pelo Estado. A Associação terá acesso às informações que achar necessárias para a administração do seu passivo, vedado qualquer tipo de interferência à administração atual e futura. Em caso de negativa de informações solicitadas de forma direta, poderá peticionar ao Juízo especificando quais as informações que pretende e atribuindo prazo razoável para prestação das mesmas, mesmo que o processo esteja suspenso. Com a concordância de todos, o acordo é homologado para que surta seus efeitos jurídicos e legais. Intimados os presentes. Decorrido o prazo de suspensão e trânsito em julgado dessa decisão já fica autorizado o arquivamento.

Documento assinado eletronicamente por **EMERSON SILVEIRA MOTA, Juiz de Direito**, em 14/3/2024, às 16:12:2, conforme art. 1º, III, "b", da Lei 11.419/2006. A autenticidade do documento pode ser conferida no site https://eproc1g.tjrs.jus.br/eproc/externo_controlador.php?acao=consulta_autenticidade_documentos, informando o código verificador **10056140494v11** e o código CRC **d5be8189**.

5007303-69.2022.8.21.0059

10056140494.V11

13
pm

Porto Alegre, 25 de março de 2024.

Orientação Técnica IGAM nº 6.794/2024.

I. O Poder Legislativo Municipal de Osório solicita análise do Projeto de Lei nº 28, de 2024, que autoriza o Poder Executivo a contratar operação de crédito junto ao BANRISUL – Banco do Estado do Rio Grande do Sul S.A., através de financiamento pelo Fundo de Apoio Financeiro e de Recuperação dos Hospitais Privados sem fins lucrativos, conveniados ao Sistema Único de Saúde, e Hospitais Públicos no Estado do Rio Grande do Sul – FUNAFIR – vinculado à Secretaria da Saúde, até o limite de R\$ 37.000.000,00 (trinta e sete milhões de reais).

II. A Lei Complementar nº 101, de 2000 (LRF)¹, no seu art. 32, estabelece as condições e exigências para que os entes públicos possam contratar operações de crédito junto às instituições financeiras, sendo que a análise dos limites e condições é calculado pelo Ministério da Economia, através da Secretaria do Tesouro Nacional – STN:

Art. 32. O Ministério da Fazenda verificará o cumprimento dos limites e condições relativos à realização de operações de crédito de cada ente da Federação, inclusive das empresas por eles controladas, direta ou indiretamente.

Da mesma forma, a Resolução nº 43, de 2001², do Senado Federal, também estabelece normas a respeito das condições, limites e exigências para a efetivação de operação de crédito, sendo calculado com base na Receita Corrente Líquida – RCL, de acordo com o disposto no art. 4º, § 4º:

Art. 4º (...)

(...)

§ 4º A análise das propostas de operações de crédito será realizada tomando-se por base a receita corrente líquida divulgada conforme a periodicidade definida na Lei Complementar nº 101, de 4 de maio de 2000. (grifamos)

A Resolução também estabelece, no seu inciso I, art. 7º, o limite máximo de operações de crédito que podem ser contratadas por exercício financeiro:

Art. 7º As operações de crédito interno e externo dos Estados, do Distrito Federal, dos Municípios observarão, ainda, os seguintes limites:
I - o montante global das operações realizadas em um exercício financeiro não poderá ser superior a 16% (dezesseis por cento) da receita corrente líquida, definida no art. 4; (grifamos)

Dentre os limites, estabelecidos pela normativa, deve o Executivo respeitar os

¹ http://www.planalto.gov.br/ccivil_03/leis/lcp/lcp101.htm

² <https://legis.senado.leg.br/norma/582604/publicacao/16433616>

seguintes valores da tabela abaixo:

DESCRIÇÃO	VALOR (R\$)	
RGF – 2º Semestre/2023- Demonstrativo RCL ³	R\$ 255.161.483,77	
DESCRIÇÃO	LIMITE (%)	LIMITE (valor R\$)
Limite geral definido por Resolução do Senado Federal para as operações de crédito internas e externas	16% da RCL	R\$ 40.825.837,40
Limite de Alerta (inciso III do § 1º do art. 59 da LRF)	14,40% da RCL	R\$ 36.743.253,66

Outra norma que deve ser observada é a Resolução do Senado Federal nº 40, de 2001, que dispõe sobre os limites globais para o montante da dívida pública consolidada e da dívida pública mobiliária dos estados, do Distrito Federal e dos municípios. Essa norma estipula que, de 2016 em diante, as dívidas consolidadas líquidas (DCLs), podem corresponder até 120% das Receita Corrente Líquida (RCLs), no caso dos municípios.

Salienta-se que nos casos de contratação de Operação de Crédito, também deverá ser observado a EC 109/2021⁴, art. 167-A, § 6º, inciso II:

Art. 167-A - Apurado que, no período de 12 (doze) meses, a relação entre despesas correntes e receitas correntes supera 95% (noventa e cinco por cento), no âmbito dos Estados, do Distrito Federal e dos Municípios, é facultado aos Poderes Executivo, Legislativo e Judiciário, ao Ministério Público, ao Tribunal de Contas e à Defensoria Pública do ente, enquanto permanecer a situação, aplicar o mecanismo de ajuste fiscal de vedação da:

§ 1º Apurado que a despesa corrente supera 85% (oitenta e cinco por cento) da receita corrente, sem exceder o percentual mencionado no caput deste artigo, as medidas nele indicadas podem ser, no todo ou em parte, implementadas por atos do Chefe do Poder Executivo com vigência imediata, facultado aos demais Poderes e órgãos autônomos implementá-las em seus respectivos âmbitos.

...

§ 6º Ocorrendo a hipótese de que trata o **caput** deste artigo, até que todas as medidas nele previstas tenham sido adotadas por todos os Poderes e órgãos nele mencionados, de acordo com declaração do respectivo Tribunal de Contas, é vedada:

...

II - a tomada de operação de crédito por parte do ente envolvido com outro ente da Federação, diretamente ou por intermédio de seus fundos, autarquias, fundações ou empresas estatais dependentes, ainda que sob a forma de novação, refinanciamento ou postergação de dívida contraída anteriormente, ressalvados os financiamentos destinados a projetos específicos celebrados na forma de operações típicas das agências financeiras oficiais de fomento." (grifamos)

³ <https://portal.tce.rs.gov.br/pcdi2/ws/relatorio/visualizar/1405585/155>

⁴ http://www.planalto.gov.br/ccivil_03/constituicao/Emendas/Emc/emc109.htm



No caso do Município, encontra-se em conformidade com o estabelecido na EC 109/2021, se encontrando abaixo do percentual de vedações (de 95 %), conforme averiguado no site do TCE/RS⁵, de acordo com a Certidão nº 874/2024, válida até 31/03/2024, onde foi apurado o índice de **89,22 %**, entre receitas e despesas correntes:

CERTIDÃO Nº 874/2024
ENQUADRAMENTO NO ART. 167-A

CERTIFICAMOS, com base nos dados contidos no Sistema de Informações para Auditoria (SIAPC), que o **Município de OSÓRIO**, conforme estabelecido no art. 167-A da CF 88, no período de 12 (doze) meses (janeiro de 2023 a dezembro de 2023), apresentou o percentual de **89,22** na relação entre despesas correntes e receitas correntes, conforme quadro a seguir:

A - RECEITAS CORRENTES	329.532.245,30
B - DESPESAS CORRENTES	294.021.874,71
% APURADO (B / A * 100)	89,22

Esta Certidão é válida até 31-03-2024, estando condicionada à verificação de sua autenticidade na Internet, no endereço <https://tcers.tc.br/certidoes/>.

Ressalva-se, contudo, que a situação ora declarada não dispensa o exame a ser realizado sobre a mesma matéria nas contas dos Poderes e entidades municipais no respectivo exercício, em face das competências constitucionais desta Corte de Contas.

Porém, ressalta-se, que este percentual será apurado nos últimos doze meses anteriores, a partir da data da solicitação da Operação de Crédito.

III. Nesses termos, opina-se pela *viabilidade técnica* do Projeto de Lei nº 28, de 2024, estando o valor da operação de crédito dentro dos limites da CF, LRF e Resolução do Senado Federal.

IGAM permanece à disposição.

Tânia C. H. Greiner

TÂNIA CRISTINE HENN GREINER
Contadora, CRC/RS 53.465
Consultora do IGAM

⁵ <https://tcers.tc.br/certidoes/>



ESTADO DO RIO GRANDE DO SUL 15 sm
CÂMARA MUNICIPAL DE OSÓRIO
Centro Legislativo Ver. Otaviano Noronha

Of. nº. 181/2024

Osório, 27 de março de 2024.

EXCELENTÍSSIMO SENHOR
ROGER CAPUTI ARAUJO
PREFEITO
OSÓRIO – RS

ASSUNTO: PROJETO DE LEI Nº 028/2024

Senhor Prefeito,

Ao cumprimentá-lo cordialmente, atendendo manifestação dos membros da Comissão de Constituição e Justiça, solicito a Vossa Excelência cópia integral do processo administrativo que trata da desapropriação da Associação Beneficente São Vicente de Paulo, acompanhado dos demais documentos relativos, tais como:

- 1 – Cópia do Decreto Municipal referente a desapropriação;
- 2- Estudo de avaliação dos bens móveis e imóveis da Associação Beneficente São Vicente de Paulo;
- 3- Notificação encaminhada ao Diretor-Presidente da Associação Beneficente São Vicente de Paulo.

Sendo o que tínhamos para o momento.

Atenciosamente,

Miguel Farias Calderon
Presidente

PREFEITURA MUNICIPAL DE OSÓRIO
PROTOCOLO Nº 9382/24
RECEBIDO EM 28/03/24

OSÓRIO



ESTADO DO RIO GRANDE DO SUL
MUNICÍPIO DE OSÓRIO
GABINETE DO PREFEITO

Of. GAB nº 122/2024

Osório, 04 de Abril de 2024.

Ao Excelentíssimo Senhor
Ver. Miguel Farias Calderon
Presidente do Legislativo
NESTA CIDADE

Assunto: **PROJETO DE LEI Nº 028/2024**

Ref.: Processo Administrativo n.º 9382/2024.

Senhor Presidente,

Ao cumprimentá-lo cordialmente, em resposta ao Of. n.º 181/2024, em atenção à manifestação dos membros da Comissão de Constituição e Justiça e Serviços Municipais quanto ao Projeto de Lei n.º 028/2024, a Procuradoria Geral do Município encaminhou o documento solicitado em anexo (206 fls).

Atenciosamente,



Roger Caputi Araujo,
Prefeito Municipal.

CÂMARA MUNICIPAL DE OSÓRIO	
Recebido em	08/04/2024
Horário	14:24
	



GAB	
Floot	17

Sm

ESTADO DO RIO GRANDE DO SUL
PREFEITURA MUNICIPAL DE OSÓRIO

CERTIDÃO

Certifico que realizadas tentativas de entrega da notificação nº 18/2024 ao diretor-presidente da **Associação Beneficente São Vicente de Paulo**, Dr. Marco Aurélio Pereira, nos dias 22 e 25/03 nos endereços conhecidos deste, sito a Rua Bento Gonçalves nº1259 e Rua dos Salgueiros nº140 restaram não exitosas. Em contato telefônico realizado no dia 22/03/2024 fui informado, pelo Dr. Marco Aurelio, que, naquele momento, o responsável não poderia receber a notificação pois estava ocupado, feito novo contato telefônico, nesta data, não fui atendido.

Era o que cabia certificar.

Osório, 25 de Março de 2024.

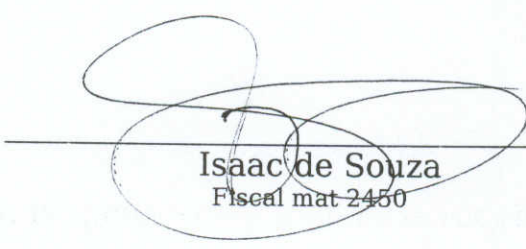
Isaac de Souza
Fiscal mat 2450

GAB	
Fl. 002	

Notificação nº 18/2024

De: SECRETARIA DE ADMINISTRAÇÃO DE OSÓRIO (secadmosorio@yahoo.com.br)

Para: advogado.marcopereira@gmail.com

Data: segunda-feira, 25 de março de 2024 às 16:06 BRT

Boa tarde!

Por ordem do Prefeito Municipal de Osório/RS, Sr. Roger Caputi Araujo, encaminho em anexo a Notificação nº 18/2024.

Atenciosamente,

Victória Lima dos Santos

Secretaria de Administração - Osório/RS
51- 3663.8256



Notificação 18-2024.pdf
8.9MB



O HOSPITAL
(OHOSPITAL.PHP)

ESPAÇO DO BEBÊ
(BABY.PHP)

EXAMES
(CDI/INDEX.PHP)

TRANSPARÊNCIA
(TRANSPARENCIA.PHP)

EDITAIS (EDITAIS.PHP)

CONTATOS
(CONTATOS.PHP)

[\(index.php\)](#) > O Hospital

DIRETORIA



DIRETOR PRESIDENTE

Marco Aurélio Pereira



DIRETOR VICE-PRESIDENTE

Francisco Luiz Moro



DIRETORA SECRETÁRIA

Olga Magnus de Camargo



DIRETOR TESOUREIRO

Rener de Souza Machado



DIRETOR DE PATRIMÔNIO

Marcos Cesar de Oliveira Lisboa



DIRETOR ADMINISTRATIVO

Antônio Adelar Marculan

GAB	
Fl. 004	

20
8m



DIRETOR TÉCNICO MÉDICO

Newton Corleta D'arisbo

INFORMAÇÕES GERAIS DA INSTITUIÇÃO

QUALIFICAÇÃO

Razão Social: Associação Beneficente São Vicente de Paulo

Nome Fantasia: Hospital Beneficente São Vicente de Paulo

CNPJ: 91.884.957/0001-01 – CNES: 2257815

Endereço: Rua João Sarmento, 391 – Bairro Caiu do Céu – Osório/RS – CEP 95.520-000

Telefone: (51) 3663-3377

E-mail: contato@hsvosorio.com.br

HISTÓRICO DA INSTITUIÇÃO

A Associação Beneficente São Vicente de Paulo, mantenedora do Hospital Beneficente São Vicente de Paulo, fundada aos dezenove dias do mês de julho do ano de mil novecentos e vinte e cinco, é uma associação de fins não econômicos, entidade de direito privado.

Na década de 20, o município de Osório começava a se firmar como um ponto de referência do Litoral Norte do estado, assim sendo, sentiu-se a necessidade de fundar uma instituição voltada para a saúde, que atendesse toda a população sem discriminação alguma.

Na época, foi fundada uma pequena entidade para prestar serviços apenas para a comunidade local.

Hoje, a Associação Beneficente São Vicente de Paulo é um hospital de porte médio, com resolutividade para atender, além do município osoriense, toda a região do Litoral Norte do estado e consagrou-se como um Hospital de referência para a população.

FINALIDADES ESTATUTÁRIAS

A instituição possui a seguinte finalidade, conforme artigo 2º de seu Estatuto Social:

Art. 2º – A ABSVP tem por finalidade a manutenção de um Hospital, devendo prestar assistência médico-hospitalar a todos que necessitem, sem distinção de raça, cor, sexo, nacionalidade, ideologia política ou credo religioso.

§ 1º – A assistência a que se refere este artigo será prestada nas dependências do Hospital.

§ 2º – Além da manutenção dos serviços acima, o HBSVP poderá organizar e manter outros serviços que visem à ampliação e ao aperfeiçoamento no atendimento dos pacientes em geral.

§ 3º – O HBSVP não distribui resultados, dividendos, bonificações, participações ou parcela de seu patrimônio, sob qualquer forma ou pretexto.

[◀ Voltar \(index.php\)](#)





HOSPITAL BENEFICENTE
SÃO VICENTE DE PAULO

[\(index.php\)](#)

GAB	
Fl. 002	

21
pm

O HOSPITAL
(OHOSPITAL.PHP)

ESPAÇO DO BEBÊ
(BABY.PHP)

EXAMES
(CDI/INDEX.PHP)

TRANSPARÊNCIA
(TRANSPARENCIA.PHP)

EDITAIS (EDITAIS.PHP)

CONTATOS
(CONTATOS.PHP)

[\(index.php\)](#) > Contatos

TELEFONES

HOSPITAL
(51) 3663-3377

POLICLÍNICA
(51) 3663-3003

E-MAILS

HOSPITAL

contato@hsvosorio.com.br

CONTABILIDADE

contabilidade@hsvosorio.com.br

FATURAMENTO

faturamento@hsvosorio.com.br

FINANCEIRO

financeiro@hsvosorio.com.br

OUVIDORIA

ouvidoria@hsvosorio.com.br

RECURSOS HUMANOS

rh@hsvosorio.com.br

CENTRO DE DIAGNOSTICO POR IMAGEM

cdi@hsvosorio.com.br

[< Voltar \(index.php\)](#)



(51) 3663-3377



contato@hsvosorio.com.br
(<mailto:contato@hsvosorio.com.br>)



[Rua João Sarmento, 391](#)

Osório/RS



[/hsvosorio](#)

(<https://www.facebook.com/hsvosorio>)

(<https://www.google.com.br/maps/place/R.+Jo%C3%A3o+Sarmiento,+391+-+Centro,+Os%C3%B3rio+-+RS,+95520-000/@-29.8865626,-50.2679338,17z/data=!4m3!1m2!1s0x95186607f64a1007:0xb80095caeb2e4af7!8m2!3d-29.8865626!4d-50.2657451>)

Consulta Quadro de Sócios e Administradores - QSA

CNPJ:

91.884.957/0001-01

NOME EMPRESARIAL:

ASSOCIACAO BENEFICENTE SAO VICENTE DE PAULO

CAPITAL SOCIAL:

O Quadro de Sócios e Administradores(QSA) constante da base de dados do Cadastro Nacional da Pessoa Jurídica (CNPJ) é o seguinte:

Nome/Nome Empresarial:

OLGA MAGNUS DE CAMARGO

Qualificação:

10-Diretor

Nome/Nome Empresarial:

FRANCISCO LUIZ MORO

Qualificação:

10-Diretor

Nome/Nome Empresarial:

MARCELLO LACERDA CASTILHOS

Qualificação:

10-Diretor

Nome/Nome Empresarial:

RENER DE SOUZA MACHADO

Qualificação:

10-Diretor

GAB	
Fl. 003	<i>[Handwritten Signature]</i>

23
[Handwritten Signature]

Nome/Nome Empresarial:

MARCOS CESAR LISBOA DE OLIVEIRA

Qualificação:

10-Diretor

Nome/Nome Empresarial:

ANTONIO ADELAR MARCULAN

Qualificação:

10-Diretor

Nome/Nome Empresarial:

MARCO AURELIO PEREIRA

Qualificação:

16-Presidente

Para informações relativas à participação no QSA, acessar o e-CAC com certificado digital ou comparecer a uma unidade da RFB.

Emitido no dia 25/03/2024 às 11:35 (data e hora de Brasília).



ESTADO DO RIO GRANDE DO SUL
MUNICÍPIO DE OSÓRIO
SECRETARIA DE ADMINISTRAÇÃO

GAB	
Fl. 008	8

24
Sm

À ASSOCIAÇÃO BENEFICENTE SÃO VICENTE DE PAULO

Mantenedora do HOSPITAL BENEFICENTE SÃO VICENTE DE PAULO

CNPJ sob n.º 91.884.957/0001-01

Rua João Sarmento n.º 391, bairro Caiu do Céu,

Osório/RS

NOTIFICAÇÃO Nº 18/2024

O **MUNICÍPIO DE OSÓRIO**, pessoa jurídica de direito público interno, inscrito no CNPJ sob n.º 88.814.181/0001-30, com sede na Av. Jorge Dariva, n.º 1251, em Osório/RS, tendo em vista o inciso XXIV do art. 5º da Constituição Federal, inciso VII do art. 54 da Lei Orgânica do Município de Osório, Decreto-Lei n.º 3.365, de 21 de junho de 1941 e Decreto Municipal n.º 51, de 18 de março de 2024, **NOTIFICA** a **ASSOCIAÇÃO BENEFICENTE SÃO VICENTE DE PAULO**, associação privada inscrita no CNPJ sob n.º 91.884.957/0001-01, representada por seu diretor-presidente, **Dr. Marco Aurélio Pereira**, do conteúdo manifestado nesta notificação, em cumprimento ao art. 10-A do Decreto-Lei n.º 3.365, de 1941:

1) Da declaração de utilidade pública, para fins de desapropriação, a se efetivar mediante acordo ou judicialmente, dos bens imóveis e móveis que especifica o Decreto Municipal n.º 51, de 18 de março de 2024, parte integrante desta notificação;

2) Da instauração do procedimento administrativo de desapropriação amigável, a se efetivar mediante acordo, em conformidade com o disposto no art. 10-A do Decreto-Lei n.º 3.365, de 1941, por meio do qual o Poder Público encaminha os documentos anexos e o valor da oferta, como partes integrantes desta notificação, relacionados a seguir:



ESTADO DO RIO GRANDE DO SUL
MUNICÍPIO DE OSÓRIO
SECRETARIA DE ADMINISTRAÇÃO

- I - Decreto Municipal n.º 51, de 2024;
- II - Planta com descrição do bem e suas confrontações;
- III - Relatório e Adendo de Avaliação Técnica do bem imóvel (terreno e construções);
- IV - Relatório de Dívida Ativa;
- V - Valor da oferta do bem imóvel (terreno e construções), com a compensação dos valores públicos investidos no Hospital e valores referentes à dívida ativa da entidade com a municipalidade: **R\$ 16.773.501,99;**

3) Para a entidade notificada apresentar manifestação acerca da aceitação ou rejeição da oferta do valor do bem imóvel expropriando pelo Poder Público através do Decreto Municipal n.º 51, de 2024 (terreno e construções), por meio do protocolo de documento à Secretaria de Administração do Município de Osório, **no prazo improrrogável de 15 (quinze) dias corridos, a contar do recebimento da presente notificação**, sendo o silêncio da entidade considerado rejeição;

4) Para a entidade notificada remeter inventário patrimonial dos bens móveis, por meio do protocolo de documento à Secretaria de Administração do Município de Osório, **no prazo improrrogável de 5 (cinco) dias corridos, a contar do recebimento da presente notificação**, contemplando a totalidade do patrimônio dos bens móveis, e a avaliação considerada pela entidade, para que o Poder Público adote as providências administrativas pertinentes para a oferta do valor, para fins de efetivar a desapropriação, tendo em vista a necessidade de promover com segurança jurídica o levantamento e avaliação dos bens móveis (equipamentos, máquinas e mobiliário necessários para o pleno funcionamento das atividades da instituição hospitalar) existentes no controle do inventário patrimonial.



**ESTADO DO RIO GRANDE DO SUL
MUNICÍPIO DE OSÓRIO
SECRETARIA DE ADMINISTRAÇÃO**

GAB	
Fl. 010	

26
8m

Por fim, esclarecemos que o Poder Público designou comissão técnica para o acompanhamento do procedimento de desapropriação objeto desta notificação, conforme cópia da portaria expedida, cuja via segue em documento anexo, sendo que tais representantes poderão realizar inspeções e levantamentos de campo, de acordo com a previsão do art. 7º do Decreto-Lei n.º 3.365, de 1941.

Ficamos à disposição dessa respeitável instituição para resolver eventuais dúvidas com relação ao conteúdo da presente notificação.

PREFEITURA MUNICIPAL DE OSÓRIO, em 22 de março de 2024.

Roger Caputi Araujo,
Prefeito Municipal.

Juarez Sebastião Nunes,
Secretário de Administração,
em exercício.



ESTADO DO RIO GRANDE DO SUL
MUNICÍPIO DE OSÓRIO
SECRETARIA DE ADMINISTRAÇÃO

À ASSOCIAÇÃO BENEFICENTE SÃO VICENTE DE PAULO

Mantenedora do HOSPITAL BENEFICENTE SÃO VICENTE DE PAULO

CNPJ sob n.º 91.884.957/0001-01

Rua João Sarmento n.º 391, bairro Caiu do Céu,

Osório/RS

NOTIFICAÇÃO Nº 18/2024

O **MUNICÍPIO DE OSÓRIO**, pessoa jurídica de direito público interno, inscrito no CNPJ sob n.º 88.814.181/0001-30, com sede na Av. Jorge Dariva, n.º 1251, em Osório/RS, tendo em vista o inciso XXIV do art. 5º da Constituição Federal, inciso VII do art. 54 da Lei Orgânica do Município de Osório, Decreto-Lei n.º 3.365, de 21 de junho de 1941 e Decreto Municipal n.º 51, de 18 de março de 2024, **NOTIFICA** a **ASSOCIAÇÃO BENEFICENTE SÃO VICENTE DE PAULO**, associação privada inscrita no CNPJ sob n.º 91.884.957/0001-01, representada por seu diretor-presidente, **Dr. Marco Aurélio Pereira**, do conteúdo manifestado nesta notificação, em cumprimento ao art. 10-A do Decreto-Lei n.º 3.365, de 1941:

1) Da declaração de utilidade pública, para fins de desapropriação, a se efetivar mediante acordo ou judicialmente, dos bens imóveis e móveis que especifica o Decreto Municipal n.º 51, de 18 de março de 2024, parte integrante desta notificação;

2) Da instauração do procedimento administrativo de desapropriação amigável, a se efetivar mediante acordo, em conformidade com o disposto no art. 10-A do Decreto-Lei n.º 3.365, de 1941, por meio do qual o Poder Público encaminha os documentos anexos e o valor da oferta, como partes integrantes desta notificação, relacionados a seguir:



ESTADO DO RIO GRANDE DO SUL
MUNICÍPIO DE OSÓRIO
SECRETARIA DE ADMINISTRAÇÃO

- I - Decreto Municipal n.º 51, de 2024;
- II - Planta com descrição do bem e suas confrontações;
- III - Relatório e Adendo de Avaliação Técnica do bem imóvel (terreno e construções);
- IV - Relatório de Dívida Ativa;
- V - Valor da oferta do bem imóvel (terreno e construções), com a compensação dos valores públicos investidos no Hospital e valores referentes à dívida ativa da entidade com a municipalidade: **R\$ 16.773.501,99;**

3) Para a entidade notificada apresentar manifestação acerca da aceitação ou rejeição da oferta do valor do bem imóvel expropriando pelo Poder Público através do Decreto Municipal n.º 51, de 2024 (terreno e construções), por meio do protocolo de documento à Secretaria de Administração do Município de Osório, **no prazo improrrogável de 15 (quinze) dias corridos, a contar do recebimento da presente notificação**, sendo o silêncio da entidade considerado rejeição;

4) Para a entidade notificada remeter inventário patrimonial dos bens móveis, por meio do protocolo de documento à Secretaria de Administração do Município de Osório, **no prazo improrrogável de 5 (cinco) dias corridos, a contar do recebimento da presente notificação**, contemplando a totalidade do patrimônio dos bens móveis, e a avaliação considerada pela entidade, para que o Poder Público adote as providências administrativas pertinentes para a oferta do valor, para fins de efetivar a desapropriação, tendo em vista a necessidade de promover com segurança jurídica o levantamento e avaliação dos bens móveis (equipamentos, máquinas e mobiliário necessários para o pleno funcionamento das atividades da instituição hospitalar) existentes no controle do inventário patrimonial.



**ESTADO DO RIO GRANDE DO SUL
MUNICÍPIO DE OSÓRIO
SECRETARIA DE ADMINISTRAÇÃO**

GAB	
Fl. 013	\$

29
sm

Por fim, esclarecemos que o Poder Público designou comissão técnica para o acompanhamento do procedimento de desapropriação objeto desta notificação, conforme cópia da portaria expedida, cuja via segue em documento anexo, sendo que tais representantes poderão realizar inspeções e levantamentos de campo, de acordo com a previsão do art. 7º do Decreto-Lei n.º 3.365, de 1941.

Ficamos à disposição dessa respeitável instituição para resolver eventuais dúvidas com relação ao conteúdo da presente notificação.

PREFEITURA MUNICIPAL DE OSÓRIO, em 22 de março de 2024.

Roger Caputi Araujo,
Prefeito Municipal.

Juarez Sebastião Nunes,
Secretário de Administração,
em exercício.



ESTADO DO RIO GRANDE DO SUL
MUNICÍPIO DE OSÓRIO

DECRETO Nº 51/2024

Declara de utilidade pública, para fins de desapropriação, os bens imóveis e móveis que especifica.

O PREFEITO MUNICIPAL DE OSÓRIO, no uso de suas atribuições legais, em especial do que lhe confere o inciso VII do art. 54 da Lei Orgânica do Município de Osório, e tendo em vista o Decreto-Lei n.º 3.365, de 21 de junho de 1941 e o processo n.º 26.290/2023,

DECRETA:

Art. 1º Fica declarada de utilidade pública, para fins de desapropriação, a se efetivar mediante acordo ou judicialmente, os bens imóveis e móveis da ASSOCIAÇÃO BENEFICENTE SÃO VICENTE DE PAULO, associação privada inscrita no CNPJ sob n.º 91.884.957/0001-01, conforme descrição dos incisos a seguir:

I - um terreno urbano matriculado no Cartório de Registro de Imóveis de Osório sob nº 104.235 do Livro nº 2, com a área total de 14.329,68m², localizado na Rua João Sarmento, nº 391, bairro Caiu do Céu, em Osório, constituído do Lote 01, da Quadra 59, Setor 130, de propriedade da Associação Beneficente São Vicente de Paulo, incluindo-se construções e benfeitorias introduzidas sobre o terreno (conjunto de edificações e instalações que permitem o pleno funcionamento da instituição hospitalar), referente ao local onde se encontra instalado o HOSPITAL BENEFICENTE SÃO VICENTE DE PAULO, edificação em alvenaria e concreto armado, de um a três pavimentos, com área total de 9.652,57m²;

II - equipamentos, máquinas e mobiliários existentes e devidamente registrados no inventário patrimonial da instituição, e necessários para o pleno funcionamento das atividades da instituição hospitalar.

SECRETARIA DE ADMINISTRAÇÃO
CERTIFICADO que o presente
no mural localizado no átrio da Prefeitura
no período de 19/03/24 a 19/04/24
Osório, 19/03/24.

30
8m

GAB	
Fl. 014	

[Handwritten signature]



ESTADO DO RIO GRANDE DO SUL
MUNICÍPIO DE OSÓRIO

Art. 2º A declaração de utilidade pública, para fins de desapropriação dos bens descritos no art. 1º deste Decreto, destina-se a assegurar a continuidade dos serviços hospitalares prestados à comunidade local e regional, em parceria com o Governo do Estado do Rio Grande do Sul, conforme termos ajustados no âmbito do processo judicial n.º 5007303-69.2022.8.21.0059/RS, e nos termos da alínea "h" do art. 5º do Decreto-Lei n.º 3.365, de 21 de junho de 1941.

Art. 3º Declarada a utilidade pública, ficam as autoridades administrativas do expropriante ou seus representantes autorizados a ingressar nas áreas compreendidas na declaração, inclusive para realizar inspeções e levantamentos de campo.

Art. 4º Fica a Administração Pública Municipal autorizada a promover os atos administrativos necessários para a instauração do procedimento de desapropriação amigável ou judicial dos bens descritos no art. 1º deste Decreto, em conformidade com o disposto no art. 10-A do Decreto-Lei n.º 3.365, de 21 de junho de 1941.

Art. 5º A urgência da desapropriação poderá ser alegada pelo expropriante em eventual processo judicial, nos termos do Decreto-Lei n.º 3.365, de 21 de junho de 1941, para efeitos de imissão na posse dos bens do art. 1º deste Decreto.

Art. 6º Este Decreto entra em vigor na data de sua publicação.

PREFEITURA MUNICIPAL DE OSÓRIO, em 18 de março de 2024.

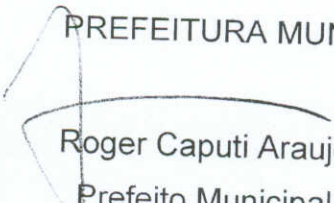
Roger Caputi Araujo,
Prefeito Municipal.

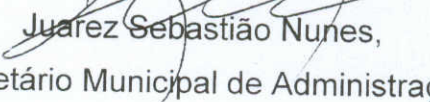
Juarez Sebastião Nunes,
Secretário Municipal de Administração.

ESTADO DO RIO GRANDE DO SUL
PREFEITURA MUNICIPAL DE OSÓRIO

GAB	
Fl. 016	

32
8m

SECRETARIA DE ADMINISTRAÇÃO
EXTRATO DE DECRETO

DECRETO Nº 51/2024

EMENTA: Declara de utilidade pública, para fins de desapropriação, os bens imóveis e móveis que especifica.

DATA: 18/03/2024

JUAREZ SEBASTIÃO NUNES

Secretário Municipal de Administração em Exercício

Publicado por:

Victoria Lima Dos Santos

Código Identificador:FB762DC4

Matéria publicada no Diário Oficial dos Municípios do Estado do Rio Grande do Sul no dia 19/03/2024. Edição 3783

A verificação de autenticidade da matéria pode ser feita informando o código identificador no site:

<https://www.diariomunicipal.com.br/famurs/>

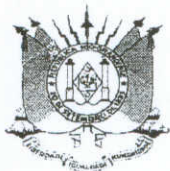

REPÚBLICA FEDERATIVA DO BRASIL
ESTADO DO RIO GRANDE DO SUL
MUNICÍPIO DE OSÓRIO
OFÍCIO DE REGISTRO DE IMÓVEIS
Cláudia Fonseca Tutikian - Registradora de Imóveis

CERTIDÃO

CERTIFICO, a pedido verbal da parte interessada que, neste Registro de Imóveis, encontrei no livro 2 Registro Geral, a matrícula de INTEIRO TEOR seguinte:

MATRÍCULA



REGISTRO DE IMÓVEIS DE OSÓRIO - RIO G. DO SUL
LIVRO Nº 2 — REGISTRO GERAL

OSÓRIO

23 de outubro de 2008

FLS.

MATRÍCULA

1

104.235

IMÓVEL: Um Terreno urbano de forma irregular, situado em Osório, constituído do lote 01, da quadra 59, setor 130, com a área superficial de 14.912,50 m², formado por uma figura composta por 13 vértices, cujos lados são definidos por seus rumos e a comprimentos a seguir descritos: Partindo do vértice nº 1, situado na esquina formada pelas ruas João Sarmento e a Bento Gonçalves, segue com o rumo de 16° 35' 34" SE e a distância de 55,60 metros até o vértice nº 2, confrontando ao Sudoeste com o alinhamento da rua João Sarmento; segue com o rumo de 69° 01' 25" NE e a distância de 57,05 metros até o vértice nº 3, confrontando ao Sudeste com o lote nº 2; de onde segue com o rumo de 22° 14' 36" SE e a distância de 21,10 metros até o vértice nº 4, confrontando ao Sudoeste com os fundos do lote nº 2; daí com o rumo de 69° 32' 39" NE e a distância de 14,62 metros até o vértice nº 5, confronta ao Sudeste com parte do lote nº 3; de onde segue com o rumo de 45° 05' 18" SE e a distância de 38,66 metros até o vértice nº 6, confrontando ao Sudoeste com os fundos do lote nº 3; do vértice nº 6 segue com o rumo de 51° 11' 24" NE e a distância de 80,44 metros até o vértice nº 7, confrontando ao Sudeste com os lotes nº 13, 15, 17, 18 e 19; seguindo com o rumo de 31° 04' 29" NO e a distância de 22,60 metros até o vértice nº 8, confrontando ao Nordeste com os lotes nº 9 e 10; daí com o rumo de 58° 55' 31" NE e a distância de 30,00 metros até o vértice nº 9, confrontando ao Sudeste com a lateral do lote nº 9; de onde segue com o rumo de 31° 04' 39" NO e a distância de 13,00 metros até o vértice nº 10, confrontando ao Nordeste com o alinhamento da rua Professora Leda Leal; de onde segue com o rumo de 58° 55' 31" SO e a distância de 30,00 metros até o vértice nº 11, confrontando ao Noroeste com a lateral do lote nº 8; seguindo com o rumo de 31° 04' 29" NO e a distância de 69,38 metros até o vértice nº 12, confrontando ao Nordeste com os lotes 4, 6, 7 e 8; daí com o rumo de 62° 36' 45" SO e a distância de 68,40 metros até o vértice nº 13, de onde segue com o rumo de 62° 32' 29" SO e a distância de 74,38 metros até o vértice nº 1 (ponto inicial), confrontando nos dois últimos segmentos ao Noroeste com o alinhamento da rua Bento Gonçalves; sobre dita área existem 8 prédios de alvenaria, com a área de 3.575,27 metros quadrados, sitos à rua João Sarmento nº 391, esquina com a rua Bento Gonçalves.

PROPRIETÁRIO: ASSOCIAÇÃO BENEFICENTE SÃO VICENTE DE PAULO, inscrita no CNPJ 91.884.957/0001-01, com sede na Rua João Sarmento, nº 391, nesta cidade.

PROCEDENCIA: Livro 2 Av.6/92.969, deste ofício; livro 3-R nº11.284, fl. 116, deste ofício, e , livro 3-AX nº47.277, fl. 105, deste ofício. Matrícula aberta em virtude de requerimento assinado em 11 de agosto de 2008, memorial descritivo, planta ART do Engenheiro nº 4497573. Prot. 1-K. nº 171301. Emol. R\$12,10. Selo: 0400.01.0800057.03914 - R\$0,20; 0400.02.0800054.00460 - R\$0,30

Therezinha de Jesus Azeredo - Oficial

CONTINUA NO VERSO

continua no verso->

34
gm

continuação->.....



REGISTRO DE IMÓVEIS DE OSÓRIO - RIO G. DO SUL
LIVRO Nº 2 — REGISTRO GERAL

FLS.	MATRÍCULA
1v	104.235

Av.1/104.235, em 23 de outubro de 2008 Prot. 1-K, nº 171301
AVERBAÇÃO DE PENHORA: Procede-se esta averbação, para constar que continua em vigor as penhoras constantes na matrícula R.1/92.969, a favor da SORMED-DISTRIBUIDORA DE SOROS E PRODUTOS HOSPITALARES LIMITADA, sobre a área de 435,00m²; e a penhora constante no R.4/92.969, a favor de SINDICATO DOS PROFISSIONAIS DE ENFERMAGEM, TÉCNICOS, DUCHISTAS, MASSAGISTAS E EMPREGADOS EM HOSPITAIS E CASAS DE SAÚDE DO RIO GRANDE DO SUL, sobre a área de 12.684,63m² e a área edificada de 2.267,70m². Dou fé. Emol.: R\$19,80. Selo: 0400.01.0800057.04005 - R\$0,20; 0400.03.0800054.01048 - R\$0,40

Therezinha de Jesus Azeredo
Therezinha de Jesus Azeredo - Oficial

Av.2/104.235 em 05 de novembro de 2008 Prot.1-K, nº171602
AVERBAÇÃO DE AMPLIAÇÃO: Nos termos do requerimento de parte interessada, datado de 03 de novembro de 2008, instruído com Certidão de lançamento nº 253/08 da Prefeitura Municipal de Osório, datada de 31 de outubro de 2008, e CND do INSS nº 68852008-19001400, CEI nº 39.210.01437/75, emitida em 03 de novembro de 2008, arquivados neste Serviço Registral, fica constando que foi edificada uma ampliação dos prédios existentes no imóvel objeto da presente matrícula, constituída de uma área de 1.028,57 m² desde setembro de 1997, 324,89 m² desde dezembro de 1999, 165,48 m² desde março de 2000, 134,71 m² desde março de 2000, 365,56 m² desde setembro de 1998 e 109,00 m² desde agosto de 2007, totalizando um acréscimo de 2.128,21 m², perfazendo uma área total de 5.703,48 m², sito a Rua João Sarmiento n.º 391. Avaliação do imóvel: R\$1.384.800,20. Dou Fé. Emol. R\$877,20. Selo: 0400.01.0800057.07086 - R\$0,20; 0400.09.0800054.00025 - R\$10,00.

Therezinha de Jesus Azeredo
Therezinha de Jesus Azeredo - Oficial

Av.3/104.235, em 3 de agosto de 2012. Prot. nº 1-Q, n.º 191249
CANCELAMENTO DE PENHORA: Em cumprimento, ao Mandado de Levantamento do Registro de Penhora assinado em 20 de julho de 2012, pelo MM Juiz de Direito da 2ª Vara Cível da Comarca de Osório-RS, Dr. Gilberto Pinto Fontoura (Proc. n.º 059/1.03.0004961-9 - CNJ: 0049611-75.2003.8.21.0059), a penhora constante no Av.1 desta matrícula, em favor da SORMED - Distribuidora de Soros e Produtos Hospitalares Ltda fica extinta e cancelada para todos os efeitos. Valor da dívida: R\$51.450,23 em 11 de dezembro de 1996. Dou fé. Emol. R\$307,60. Selo: 0400.01.1200005.02448 - R\$0,25; 0400.07.1200003.00107 - R\$7,25

Astor Azeredo
Astor Azeredo - Registrador Substituto

Av.4/104.235, em 29 de agosto de 2013. Prot. nº 1-S, n.º 197031, de 21/08/2013.
CANCELAMENTO DE PENHORA: Em cumprimento, ao Ofício n.º335/2013 assinado

CONTINUA A FOLHAS 2

.....

continua na folha seguinte



REPÚBLICA FEDERATIVA DO BRASIL
ESTADO DO RIO GRANDE DO SUL
MUNICÍPIO DE OSÓRIO
OFÍCIO DE REGISTRO DE IMÓVEIS
Cláudia Fonseca Tutikian - Registradora de Imóveis
CERTIDÃO

GAB. Página 3 de 3
Fl. 019



35
sm

continuação->

MATRÍCULA



REGISTRO DE IMÓVEIS DE OSÓRIO - RIO G. DO SUL
LIVRO Nº 2 — REGISTRO GERAL

OSÓRIO

29 de agosto de 2013

FLS. MATRÍCULA

2

104.235

em 15 de agosto de 2013, pelo MM Juiz do Trabalho Substituto da Vara do Trabalho de Osório/RS, Dr. Luis Fernando da Costa Bressan (Proc. n.º 0159600-92.1997-5.04.0271), a penhora constante no Av.1 desta matrícula em favor do SINDICATO DOS PROFISSIONAIS DE ENFERMAGEM, TÉCNICOS, DUCHISTAS, MESSAGISTAS E EMPREGADOS EM HOSPITAIS E CASAS DE SAÚDE DO RIO GRANDE DO SUL, fica extinta e cancelada para todos os efeitos. Valor da dívida: R\$ 255.696,55 em 14 de junho de 2005. Dou fé. Emol. R\$639,40. Selo: 0400.01.1300003.12134 - R\$0,30; 0400.09.1100005.00229 - R\$13,55

Astor Azeredo - Registrador Designado

Registro de Imóveis de Osório
Registradora Dra. Cláudia Fonseca Tutikian
Fátima Bernardes Klein
Francieli Meregalli de Jesus
Sergio Fonseca Tutikian

CONTINUA NO VERSO

O REFERIDO É VERDADE E DOU FÉ. OSÓRIO, 14 DE MARÇO DE 2024.

[] Cláudia Fonseca Tutikian - Registradora
[] Fátima Bernardes Klein; [] Francieli Meregalli de Jesus
[] Sérgio Fonseca Tutikian.

certidão 003 pág...R\$ 24,40 + selo: 0400.03.2100002.46798 (R\$4,00)

busca em Arquivos...R\$ 12,50 + selo: 0400.03.2100002.46799 (R\$4,00)

proces. eletrônico R\$ 6,60 + selo: 0400.01.2300001.71883 (R\$2,00)

Total -> R\$ 53,50 - Nota de Entrega: C2024 03 00488



A consulta estará disponível em até 24h no site do Tribunal de Justiça do RS
<http://go.tjrs.jus.br/selodigital/consulta>
Chave de Autenticidade para consulta:

097279 53 2024 00017488 17

25



GAB	
FL. 021	§

31
8m

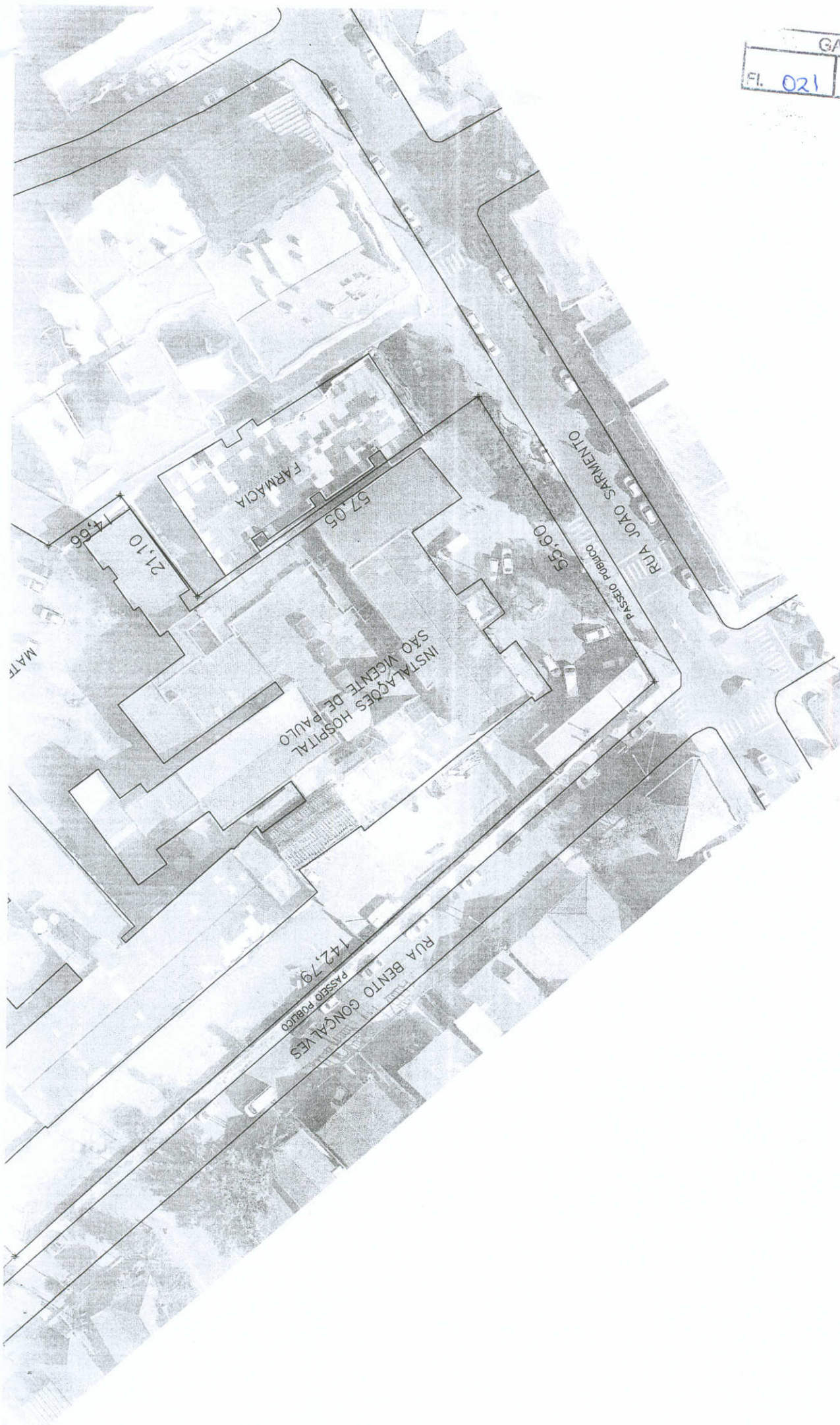

38
8m

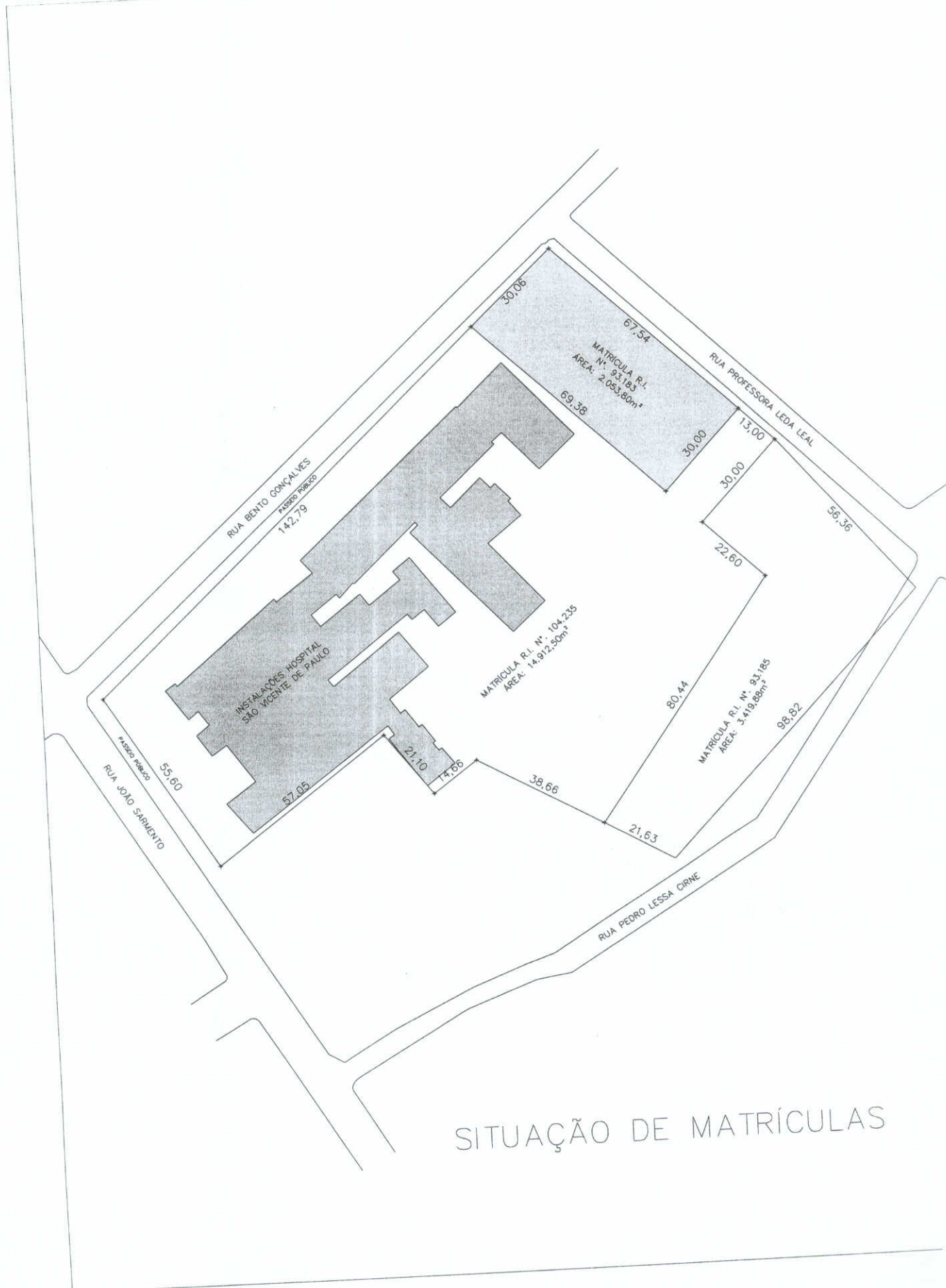

SITUAÇÃO DE MATRÍCULAS

39
8m

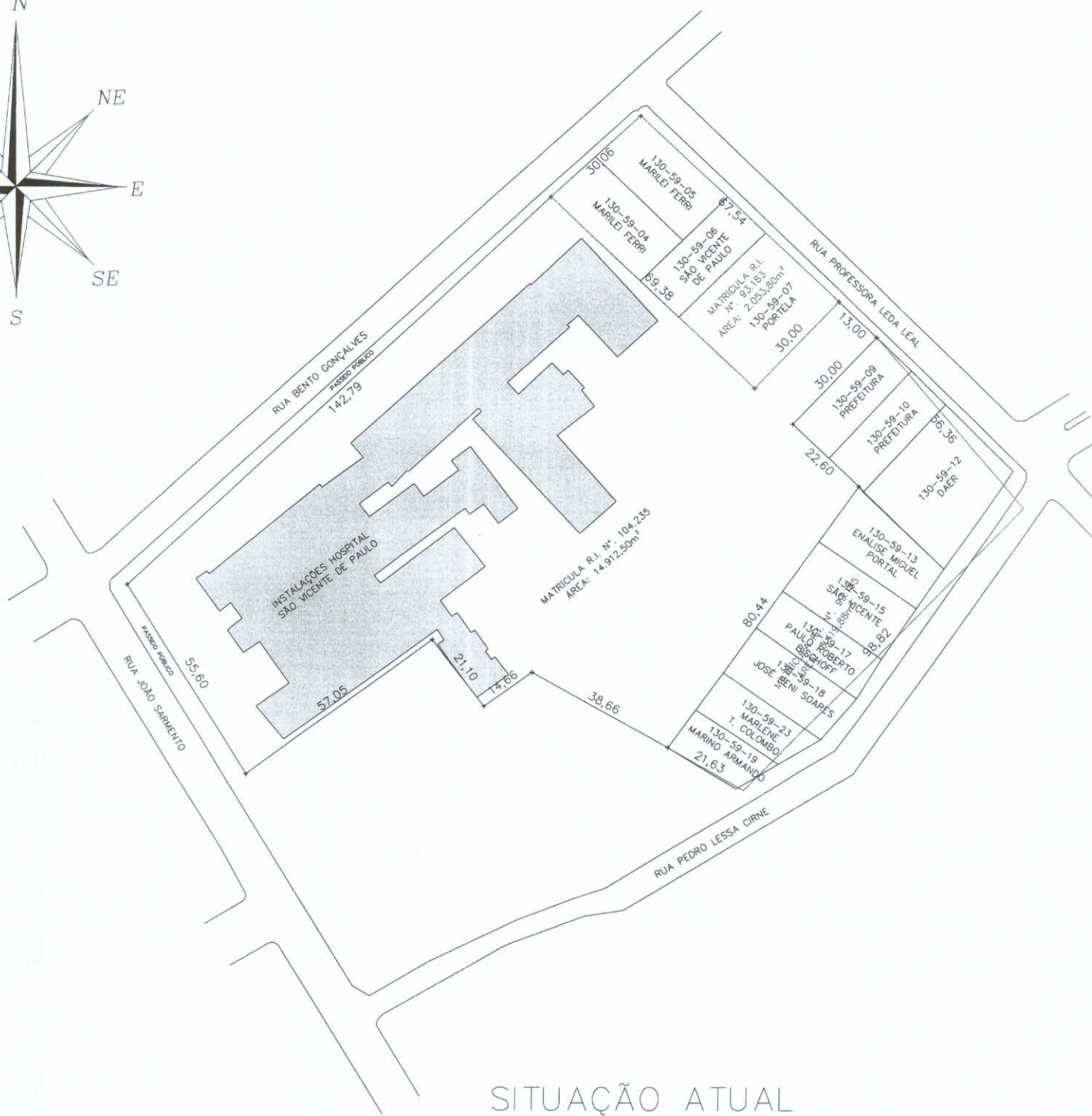
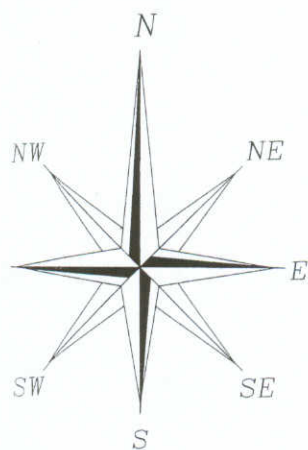

SITUAÇÃO ATUAL



GAB	
Fl. 024	§

40
8m

ESTADO DO RIO GRANDE DO SUL
PREFEITURA MUNICIPAL DE OSÓRIO

RELATÓRIO DE AVALIAÇÃO DE BENS IMÓVEIS

[referente ao HOSPITAL SÃO VICENTE DE PAULO]

O presente relatório de avaliação, desenvolvido pelos servidores municipais Alencar Massulo de Oliveira (arquiteto e urbanista), Cristiano Souza Camargo (engenheiro civil), Isaac de Souza (fiscal) e Ismael Pedrotti Meneghini (engenheiro civil); bem como por Maurício de Andrade Madalena (arquiteto e urbanista e corretor de imóveis representando o CRECI), foi elaborado em atendimento à Portaria nº 1.613/2023 do Município de Osório para o fim de instruir o processo administrativo nº 26.290/2023.

1. OBJETO DA AVALIAÇÃO

São objetos da presente avaliação os imóveis a seguir descritos:

a) Um terreno urbano matriculado no Cartório de Registro de Imóveis de Osório sob nº 104.235 do Livro ° 2, com a área total de 14.329,68m² (medidos pelo sistema de geoprocessamento do Município), de propriedade da Associação Beneficente São Vicente de Paulo, localizado na Rua João Sarmento, nº 391, Bairro Caiu do Céu, em Osório, sendo o Lote 01, da Quadra 59, Setor 130, a seguir denominada **Área 1**. No local, está construído o Hospital São Vicente de Paulo - edificação em alvenaria e concreto armado, de um a três pavimentos (conforme configuração das alas), com área total de 9.652,57m² e em estado de conservação considerado razoável, conforme registro fotográfico deste documento.



GAB	
Fl. 025	41 sm

ESTADO DO RIO GRANDE DO SUL
PREFEITURA MUNICIPAL DE OSÓRIO

Figura 1 – Localização da Área 1

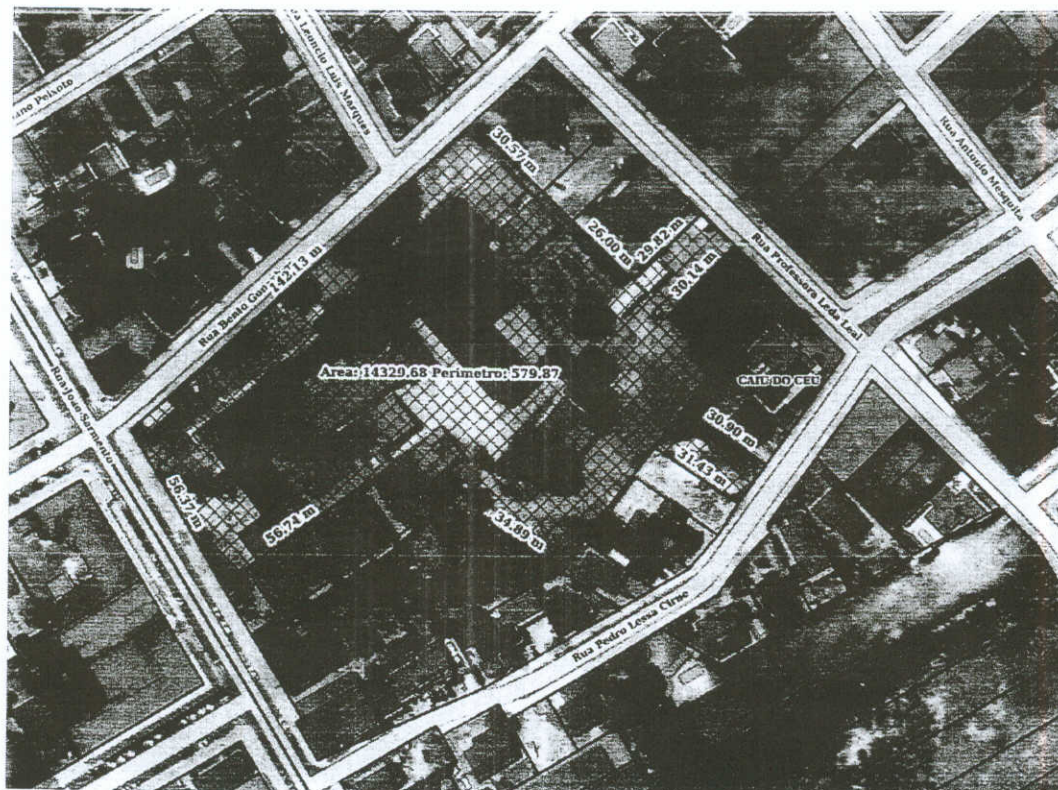



GAB	
Fl. 026	

§

42
8m

ESTADO DO RIO GRANDE DO SUL
PREFEITURA MUNICIPAL DE OSÓRIO

Figura 2 – Vista da Rua João Sarmiento



Figura 3 - Vista lateral (fachada Rua Bento Gonçalves)





GAB	
Fl. 027	8

43
8m

ESTADO DO RIO GRANDE DO SUL
PREFEITURA MUNICIPAL DE OSÓRIO

Figura 4 - Circulação interna



Figura 5 - Escada acesso principal



Figura 6 - Circulação interna 2





GAB	
Fl. 028	<i>B</i>

44
sm

ESTADO DO RIO GRANDE DO SUL
PREFEITURA MUNICIPAL DE OSÓRIO

Figura 7 - Instalações elétricas no teto

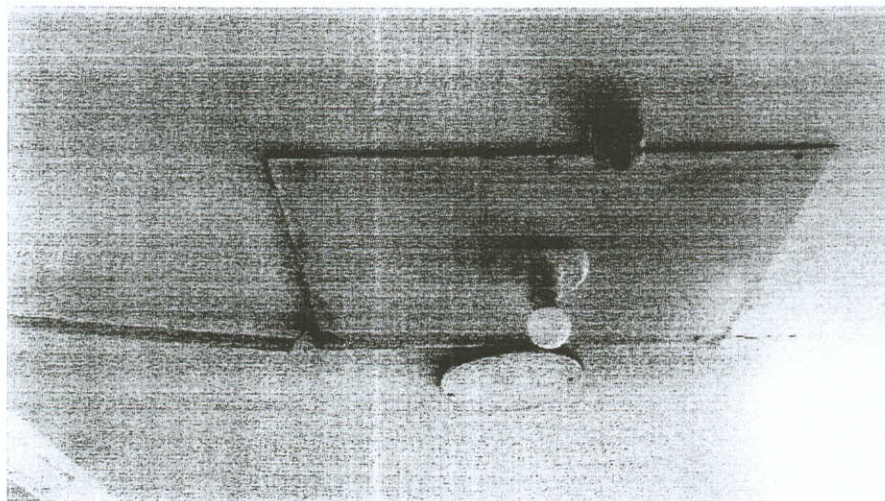

b) Um terreno urbano com a área total de 473,84m², localizado na Rua Pedro Lessa Cirne, sendo o Lote 15, da Quadra 59, Setor 130, a seguir denominada **Área 2**. Terreno baldio e sem benfeitorias.

Figura 8 – Localização da Área 2

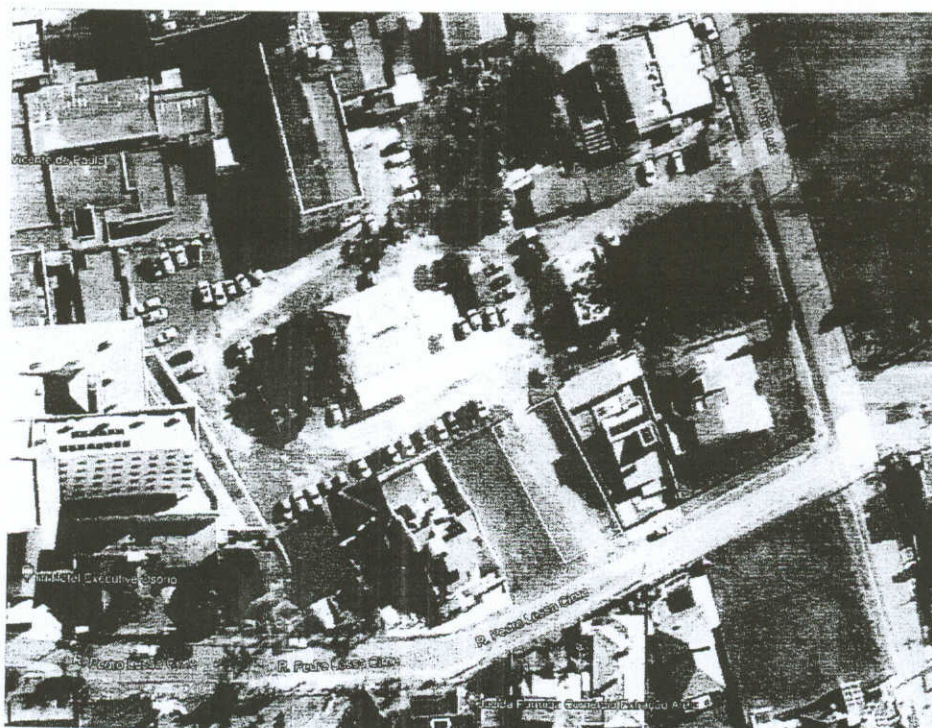



ESTADO DO RIO GRANDE DO SUL
PREFEITURA MUNICIPAL DE OSÓRIO

Figura 9 – Vista da Área 2 a partir da Rua Pedro Lessa Cirne

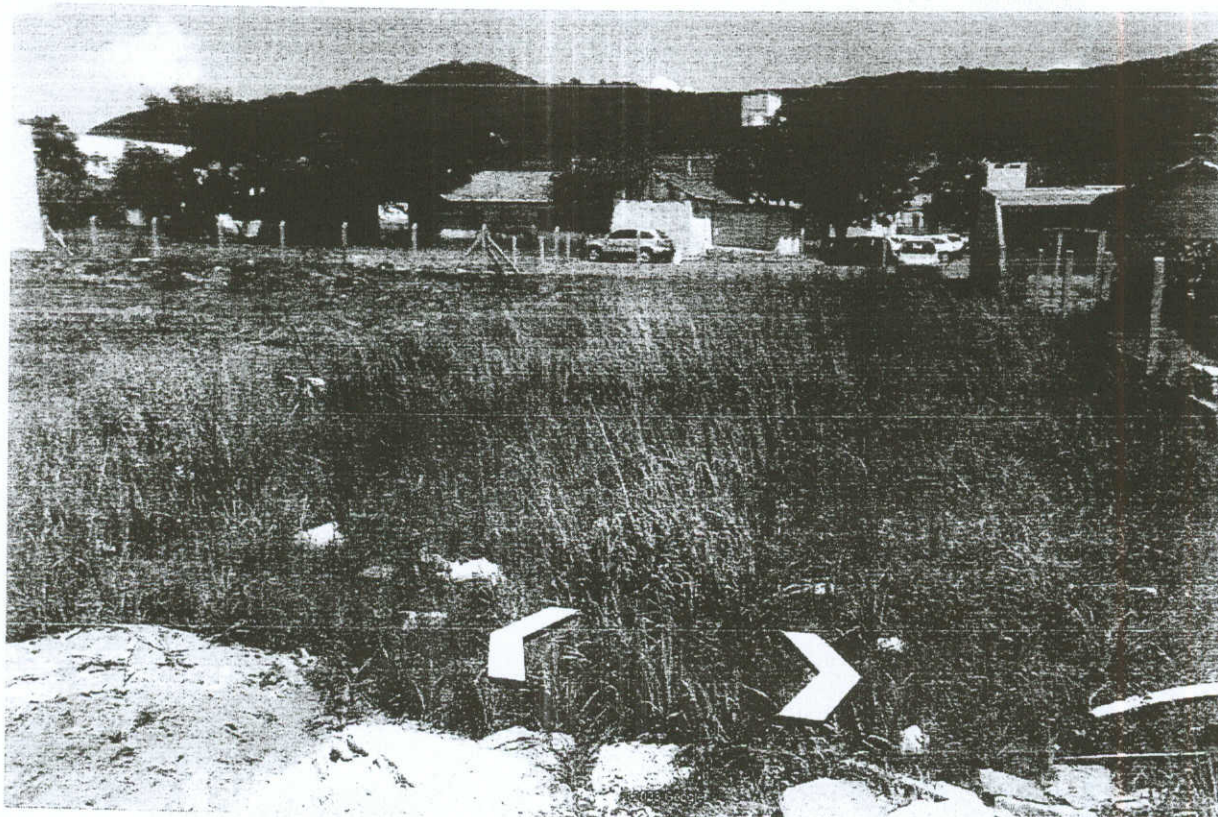

2. CARACTERIZAÇÃO DA REGIÃO

A Área 1 está inserida em região predominantemente comercial. De acordo com o Plano Diretor de Desenvolvimento Municipal - Lei nº 3.902/2006 - parte dela corresponde ao zoneamento denominado Eixo Comercial 2 - EC2 (primeiros 50m a partir do alinhamento com a Rua João Sarmento, com potencial construtivo de até 8 pavimentos, taxa de ocupação de 80% e sem recuo frontal), e parte ao Setor Residencial 2 - SR2 (restante da área, com potencial construtivo de até 4 pavimentos, taxa de ocupação de 70% e com 4m de recuo frontal). É servida de comércio e serviços essenciais, bem como educação. O local conta com infraestrutura completa, há pavimentação asfáltica, iluminação pública e redes de drenagem, de abastecimento de água e de energia elétrica. Trata-se de região com relevo plano, situada nas proximidades da Associação Comercial e Industrial de Osório - ACIO e da Escola Estadual de Ensino Fundamental General Osório.



GAB	
Fl. 030	8

46
Sm

ESTADO DO RIO GRANDE DO SUL
PREFEITURA MUNICIPAL DE OSÓRIO

A Área 2 faz divisa de fundos com a área 1 e está inserida em região de uso predominantemente residencial. De acordo com o Plano Diretor de Desenvolvimento Municipal - Lei nº 3.902/2006 - corresponde ao zoneamento denominado Setor Residencial 2 - SR2 (com potencial construtivo de até 4 pavimentos, taxa de ocupação de 70% e com 4m de recuo frontal). É servida de comércio e serviços essenciais, bem como educação. O local conta com infraestrutura completa, há pavimentação asfáltica, iluminação pública e redes de drenagem, de abastecimento de água e de energia elétrica. Trata-se de região com relevo plano, situada nas proximidades da Associação Comercial e Industrial de Osório - ACIO e da Escola Estadual de Ensino Fundamental General Osório.

Figura 10 - Zoneamento do Plano Diretor para a região





GAB	
Fl. 031	\$

47
8m

ESTADO DO RIO GRANDE DO SUL
PREFEITURA MUNICIPAL DE OSÓRIO

3. METODOLOGIA

Considerando as características dos imóveis, foi adotado o **MÉTODO EVOLUTIVO**, que consiste na avaliação conjugada de dois métodos distintos: **MÉTODO COMPARATIVO DIRETO** (utilizado para a Área 2, visto ser terreno baldio) e **MÉTODO DE QUANTIFICAÇÃO DO CUSTO DAS BENFEITORIAS** (utilizado para a Área 1, juntamente com o Método Comparativo Direto, visto a análise contemplar o terreno e a edificação construída sobre ele). *Observação: esta avaliação desconsidera quaisquer ônus que porventura existam sobre os imóveis.*

ÁREA 1 - Por haver construção sobre o lote, utilizou-se o **MÉTODO COMPARATIVO DIRETO** de dados do mercado para avaliar o terreno e o **MÉTODO DE QUANTIFICAÇÃO DO CUSTO DAS BENFEITORIAS**, com emprego do CUB/SINDUSCON-RS/AGOSTO 2023 – (Custo Unitário Básico da Construção Civil – CUB/m²) para avaliar as benfeitorias, vez que tal planilha foi a última publicada pelo SINDUSCON, portanto, a mais atualizada até o momento. O valor do imóvel será determinado pela somatória do valor do terreno (método comparativo direto) + valor aproximado da reconstrução das benfeitorias (método de quantificação do custo pelo CUB) + depreciação pelo estado do imóvel e tempo de construção.

ÁREA 2 - Foi considerado o valor médio de lotes na vizinhança/região. Os imóveis à venda nas proximidades são destinados, em sua maioria, a residências, e, por isso, considerou-se a metragem quadrada do terreno, objetivando as mesmas características da amostra (terreno baldio, em mesmo bairro), de maneira que possibilite realizar a comparação direta – **MÉTODO EVOLUTIVO** – para avaliação do bem.



ESTADO DO RIO GRANDE DO SUL
PREFEITURA MUNICIPAL DE OSÓRIO

Tabela 1 – Terrenos de referência e levantamento imobiliário dos terrenos

Amostra	Valor pedido (R\$)	Área	R\$/m ²
Lote comercial https://mvmimoveis.com.br/imovel/3347/terreno-centro-osorio/	1.500.000,00	513,00 m ²	2.923,97
Lote comercial https://mvmimoveis.com.br/imovel/3515/terreno-centro-osorio/	2.100.000,00	1.230,00 m ²	1.707,31
Lote comercial https://www.rosadosventosimoveis.com.br/index.php/imovel/venda/1211	2.000.000,00	846,00 m ²	2.364,06
Lote residencial https://mvmimoveis.com.br/imovel/3322/terreno-caiu-do-ceu-osorio/	330.000,00	450,00 m ²	733,33
Lote residencial https://mvmimoveis.com.br/imovel/3257/terreno-caiu-do-ceu-osorio/	260.000,00	450,00 m ²	577,77
Lote residencial https://mvmimoveis.com.br/imovel/2847/terreno-caiu-do-ceu-osorio/	350.000,00	450,00 m ²	777,77
Média aritmética do valor/m ² [áreas comerciais]			R\$ 2.331,78/m ²
Média aritmética do valor/m ² [áreas residenciais]			R\$ 696,29/m ²

49
8mESTADO DO RIO GRANDE DO SUL
PREFEITURA MUNICIPAL DE OSÓRIO

V1 – Valor do terreno Área 1	PARTE EM EC1	
	3.000,00m ² x R\$2.331,78 =	
	R\$6.995.340,00	
		R\$
	PARTE EM SR2	14.884.082,88
	11.329,68m ² x R\$696,29	
	R\$7.888.742,88	
V2 – Valor do terreno Área 2	473,84 m ² x R\$ 696,29	R\$
		329.930,05
VALOR TOTAL “A” – TERRENOS		R\$
		15.214.012,93

AVALIAÇÃO DAS BENFEITORIAS

Para a determinação do valor da área construída, utilizou-se a premissa de obter a reprodução do custo das benfeitorias devidamente depreciado. Deste modo, para a realização da estimativa de custo das construções, utilizou-se o seguinte modelo:

$$C = \left[CUB + \frac{OE + OI + (OF_e - OF_d)}{S} \right] (1 + A)(1 + F)(1 + L)$$

Onde:

C é o custo unitário de construção por metro quadrado de área equivalente;

CUB é o custo unitário básico;

OE é o orçamento de elevadores;

OI é o orçamento de instalações especiais;

OF_e é o orçamento de fundações especiais;

OF_d é o orçamento de fundações diretas;

S é a área equivalente de construção, de acordo com a ABNT NBR 12721;

A é a taxa de administração da obra;

F é o percentual relativo aos custos financeiros durante o período da construção

L é o percentual referente ao lucro.



ESTADO DO RIO GRANDE DO SUL
PREFEITURA MUNICIPAL DE OSÓRIO

O CUB para o caso mencionado é de R\$ 2.414,69, conforme dados para projetos comerciais com o código CSL 8-N, obtidos no portal do SINDUSCON-RS, com data de referência de agosto de 2023. Esse valor foi selecionado para o cálculo, pois melhor se ajusta às características da edificação avaliada.

A edificação avaliada inclui um elevador de padrão hospitalar. Para incorporar este custo ao orçamento, foram pesquisados bancos de dados para obter cotações relevantes, resultando nos seguintes valores:

- Elevador padrão hospitalar, seguindo a NBR 14712, com um custo de R\$ 442.605,89, conforme composição 80160 do banco de dados SBC.

Em relação ao item de orçamento de instalações especiais, observou-se que a edificação avaliada inclui uma Estação de Tratamento de Esgoto implantada. Portanto, realizou-se uma pesquisa nos bancos de dados, encontrando um valor de R\$ 164.246,24 na composição C4846 do banco de dados do SEINFRA.

No que diz respeito aos orçamentos de fundações, estimou-se que o custo para a execução dessas tarefas seria de R\$ 1.350.000,00. Essa previsão se mostrou adequada, uma vez que empiricamente se determina que o valor das fundações geralmente varia de 3% a 7% do valor total da obra. Para o caso avaliado, o valor ficou em 4,61% do valor avaliado para o bem, excluindo a aplicação da depreciação.

Visto os apontamentos supracitados, o custo unitário de construção para o caso proposto é de R\$ 3.024,85 por m², sendo este definido através da equação a seguir.

$$C = \left[2.414,69 + \frac{442.605,89 + 164.246,24 + (1.350.000,00)}{5} \right] (1 + 0,02)(1 + 0,03)(1 + 0,10)$$



GAB	
Fl. 035	

51
Sm

ESTADO DO RIO GRANDE DO SUL
PREFEITURA MUNICIPAL DE OSÓRIO

Deste modo, sabendo que a metragem das benfeitorias é de 9.652,57 m² e de conhecimento do custo unitário da construção, estima-se que o valor da construção em estado novo é de R\$ 29.197.537,70, sem considerar a depreciação do imóvel.

A depreciação do imóvel é calculada através do método da linha reta, o qual é determinado pela equação a seguir:

$$Da = \frac{(VN - VR)}{N}$$

Onde:

Da é o valor de depreciação anual;

VN é o valor do bem Novo

VR é o valor Residual

N é a vida útil em anos do bem

Considerando que a idade média aparente do imóvel é de 17 anos, e este apresenta um valor residual de 30% sobre o valor novo, conclui-se que a depreciação anual do imóvel é de R\$ 408.765,53, sendo a sua depreciação total de R\$ 6.949.013,97. Para o cálculo da depreciação foi usado uma vida útil de 50 anos, sendo a depreciação anual definida pela seguinte equação:

$$Da = \frac{(29.197.537,70 - 8.759.261,31)}{50}$$

Deste modo, o valor das benfeitorias é o resultado do valor novo, descontada da depreciação total do bem, chegando ao valor de **R\$ 22.248.523,73**.



ESTADO DO RIO GRANDE DO SUL
PREFEITURA MUNICIPAL DE OSÓRIO

4. RESULTADOS

Considerando a metodologia adotada no item 3, conclui-se:

VALOR TOTAL DOS TERRENOS	R\$ 15.214.012,93
VALOR TOTAL DAS BENFEITORIAS	R\$ 22.248.523,73
VALOR TOTAL DO IMÓVEL	R\$ 37.462.536,66

Três milhões, quatrocentos e sessenta e dois mil, quinhentos e trinta e seis reais e sessenta e seis centavos

Osório, 21 de setembro de 2023

g vb

Documento assinado digitalmente
ALENCAR MASSULO DE OLIVEIRA
Data: 21/09/2023 10:38:28-0300
Verifique em <https://validar.iti.gov.br>

Alencar Massulo de Oliveira
CAU RS A41946-0
CPF 933.833.800-25

g vb

Documento assinado digitalmente
ISMAEL PEDROTTI MENEGHINI
Data: 21/09/2023 12:23:30-0300
Verifique em <https://validar.iti.gov.br>

Ismael Pedrotti Meneghini
CREA RS 234.864
CPF 017.694.270-08

g vb

Documento assinado digitalmente
MAURICIO DE ANDRADE MADALENA
Data: 21/09/2023 10:31:49-0300
Verifique em <https://validar.iti.gov.br>

Maurício de Andrade Madalena
CAU RS A160258-6 . CRECI 33092
Delegado Adjunto do CRECI em Osório
CPF 003.418.440-63

g vb

Documento assinado digitalmente
CRISTIANO SOUZA CAMARGO
Data: 21/09/2023 12:17:53-0300
Verifique em <https://validar.iti.gov.br>

Cristiano Souza Camargo
CREA RS 104.283
CPF 710.393.250-68

g vb

Documento assinado digitalmente
ISAAC DE SOUZA
Data: 22/09/2023 08:33:11-0300
Verifique em <https://validar.iti.gov.br>

Isaac de Souza
CPF 971.216.030-68



GAB	
Fl. 007	§

53
gm

ESTADO DO RIO GRANDE DO SUL
PREFEITURA MUNICIPAL DE OSÓRIO

RELATÓRIO DE AVALIAÇÃO DE BENS IMÓVEIS

[referente ao HOSPITAL SÃO VICENTE DE PAULO]

ADENDO

Por solicitação da Procuradoria Geral do Município - PGM e da Controladoria Geral do Município - CGM, inclui-se este adendo ao Relatório de Avaliação de Bens Imóveis referente ao Hospital São Vicente de Paulo, a fim de apurar, em caráter preliminar, a quantificação pecuniária dos repasses do Município de Osório ao Hospital no que tange ao incremento de patrimônio da instituição hospitalar.

Considerando o teor das Leis Municipais nº 3.166/2000, nº 3.944/2006, nº 4.519/2010, nº 4.652/2010 e nº 5.271/2013, os valores e equipamentos ali descritos - com sua devida correção monetária - e a partir dos dados que se pôde obter, é possível afirmar que o Município de Osório contribuiu com a soma atualizada de **R\$ 12.834.077,14** (doze milhões, oitocentos e trinta e quatro mil e setenta e sete reais e quatorze centavos) no atual patrimônio do Hospital São Vicente de Paulo.

Osório, 16 de novembro de 2023



Documento assinado digitalmente
ALENCAR MASSULO DE OLIVEIRA
Data: 16/11/2023 12:38:00-0300
Verifique em <https://validar.itd.gov.br>

Alencar Massulo de Oliveira
CAU RS A41946-0
CPF 933.833.800-25



PREFEITURA MUNICIPAL DE OSÓRIO

Arrecadação

Extrato Débito - Extrato Débito Analítico

Tipo de Pesquisa: 1 Contribuinte: 2129 Data de Cálculo: 15/03/2024

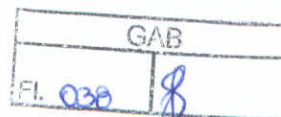

Pag 1 / 21

54
Sm

Contribuinte: 2129 - ASSOCIAÇÃO BENEFICENTE SÃO VICENTE DE PAULO

CPF/CNPJ: 91.884.957/0001-01 Rg./Insc.est.:

Endereço RUA JOAO SARMENTO

Nº 391

Bairro: CENTRO

Cidade: Osório

UF RS

EXERCÍCIO

131-Amortização de Créditos de Contratos

Parcela	Vencimento	Vlr Original	Sigla	Tributo	Correção	Multa	Juros	Juros Parc.	Desconto	Total	Situação
Lançamento: 68854/2019											
relançada a div. que estava em suspensão conf. processo: 315722/2018, conf. lei 5.607 de 14 de julho de 2015 ja refinanciado por meio da lei nº 5.913 de 11 de julho de 2017.											
Forma de Pagamento: 016/2019-1 DIVERSOS (Optada)											
1	07/11/2019	17.420,59	REAL	17.420,59	10.269,61	1.384,51	14.675,81	0,00	0,00	43.750,52	Vencido
2	09/12/2019	17.420,59	REAL	17.420,59	10.269,61	1.384,51	14.398,90	0,00	0,00	43.473,61	Vencido
3	07/01/2020	17.420,59	REAL	17.420,59	10.269,61	1.384,51	14.122,00	0,00	0,00	43.196,71	Vencido
4	07/02/2020	17.420,59	REAL	17.420,59	10.269,61	1.384,51	13.845,10	0,00	0,00	42.919,81	Vencido
5	09/03/2020	17.420,59	REAL	17.420,59	10.269,61	1.384,51	13.568,20	0,00	0,00	42.642,91	Vencido
6	07/04/2020	17.420,59	REAL	17.420,59	10.269,61	1.384,51	13.291,30	0,00	0,00	42.366,01	Vencido
7	07/05/2020	17.420,59	REAL	17.420,59	10.269,61	1.384,51	13.014,39	0,00	0,00	42.089,10	Vencido
8	08/06/2020	17.420,59	REAL	17.420,59	10.269,61	1.384,51	12.737,49	0,00	0,00	41.812,20	Vencido
9	07/07/2020	17.420,59	REAL	17.420,59	10.269,61	1.384,51	12.460,59	0,00	0,00	41.535,30	Vencido
10	07/08/2020	17.420,59	REAL	17.420,59	10.269,61	1.384,51	12.183,69	0,00	0,00	41.258,40	Vencido
11	07/09/2020	17.420,59	REAL	17.420,59	10.269,61	1.384,51	11.906,79	0,00	0,00	40.981,50	Vencido
12	07/10/2020	17.420,59	REAL	17.420,59	10.269,61	1.384,51	11.629,88	0,00	0,00	40.704,59	Vencido
13	09/11/2020	17.420,59	REAL	17.420,59	10.269,61	1.384,51	11.352,98	0,00	0,00	40.427,69	Vencido
14	07/12/2020	17.420,59	REAL	17.420,59	10.269,61	1.384,51	11.076,08	0,00	0,00	40.150,79	Vencido
15	07/01/2021	17.420,59	REAL	17.420,59	10.269,61	1.384,51	10.799,18	0,00	0,00	39.873,89	Vencido
16	08/02/2021	17.420,59	REAL	17.420,59	10.269,61	1.384,51	10.522,28	0,00	0,00	39.596,99	Vencido
17	08/03/2021	17.420,59	REAL	17.420,59	10.269,61	1.384,51	10.245,37	0,00	0,00	39.320,08	Vencido
18	07/04/2021	17.420,59	REAL	17.420,59	10.269,61	1.384,51	9.968,47	0,00	0,00	39.043,18	Vencido
19	07/05/2021	17.420,59	REAL	17.420,59	10.269,61	1.384,51	9.691,57	0,00	0,00	38.766,28	Vencido
20	07/06/2021	17.420,59	REAL	17.420,59	10.269,61	1.384,51	9.414,67	0,00	0,00	38.489,38	Vencido
21	07/07/2021	17.420,59	REAL	17.420,59	10.269,61	1.384,51	9.137,77	0,00	0,00	38.212,48	Vencido
22	09/08/2021	17.420,59	REAL	17.420,59	10.269,61	1.384,51	8.860,86	0,00	0,00	37.935,57	Vencido
23	07/09/2021	17.420,59	REAL	17.420,59	10.269,61	1.384,51	8.583,96	0,00	0,00	37.658,67	Vencido
24	07/10/2021	17.420,59	REAL	17.420,59	10.269,61	1.384,51	8.307,06	0,00	0,00	37.381,77	Vencido
25	08/11/2021	17.420,59	REAL	17.420,59	10.269,61	1.384,51	8.030,16	0,00	0,00	37.104,87	Vencido
26	07/12/2021	17.420,59	REAL	17.420,59	10.269,61	1.384,51	7.753,26	0,00	0,00	36.827,97	Vencido
27	07/01/2022	17.420,59	REAL	17.420,59	10.269,61	1.384,51	7.476,35	0,00	0,00	36.551,06	Vencido
28	07/02/2022	17.420,59	REAL	17.420,59	10.269,61	1.384,51	7.199,45	0,00	0,00	36.274,16	Vencido
29	07/03/2022	17.420,59	REAL	17.420,59	10.269,61	1.384,51	6.922,55	0,00	0,00	35.997,26	Vencido
30	07/04/2022	17.420,59	REAL	17.420,59	10.269,61	1.384,51	6.645,65	0,00	0,00	35.720,36	Vencido
31	09/05/2022	17.420,59	REAL	17.420,59	10.269,61	1.384,51	6.368,75	0,00	0,00	35.443,46	Vencido
32	07/06/2022	17.420,59	REAL	17.420,59	10.269,61	1.384,51	6.091,84	0,00	0,00	35.166,55	Vencido
33	07/07/2022	17.420,59	REAL	17.420,59	10.269,61	1.384,51	5.814,94	0,00	0,00	34.889,65	Vencido
34	08/08/2022	17.420,59	REAL	17.420,59	10.269,61	1.384,51	5.538,04	0,00	0,00	34.612,75	Vencido
35	07/09/2022	17.420,59	REAL	17.420,59	10.269,61	1.384,51	5.261,14	0,00	0,00	34.335,85	Vencido
36	07/10/2022	17.420,59	REAL	17.420,59	10.269,61	1.384,51	4.984,24	0,00	0,00	34.058,95	Vencido
37	07/11/2022	17.420,59	REAL	17.420,59	10.269,61	1.384,51	4.707,33	0,00	0,00	33.782,04	Vencido
38	07/12/2022	17.420,59	REAL	17.420,59	10.269,61	1.384,51	4.430,43	0,00	0,00	33.505,14	Vencido
39	09/01/2023	17.420,59	REAL	17.420,59	10.269,61	1.384,51	4.153,53	0,00	0,00	33.228,24	Vencido
40	07/02/2023	17.420,59	REAL	17.420,59	10.269,61	1.384,51	3.876,63	0,00	0,00	32.951,34	Vencido
41	07/03/2023	17.420,59	REAL	17.420,59	10.269,61	1.384,51	3.599,73	0,00	0,00	32.674,44	Vencido
42	07/04/2023	17.420,59	REAL	17.420,59	10.269,61	1.384,51	3.322,82	0,00	0,00	32.397,53	Vencido
43	08/05/2023	17.420,59	REAL	17.420,59	10.269,61	1.384,51	3.045,92	0,00	0,00	32.120,63	Vencido
44	07/06/2023	17.420,59	REAL	17.420,59	10.269,61	1.384,51	2.769,02	0,00	0,00	31.843,73	Vencido
45	07/07/2023	17.420,59	REAL	17.420,59	10.269,61	1.384,51	2.492,12	0,00	0,00	31.566,83	Vencido
46	07/08/2023	17.420,59	REAL	17.420,59	10.269,61	1.384,51	2.215,22	0,00	0,00	31.289,93	Vencido
47	07/09/2023	17.420,59	REAL	17.420,59	10.269,61	1.384,51	1.938,31	0,00	0,00	31.013,02	Vencido
48	09/10/2023	17.420,59	REAL	17.420,59	10.269,61	1.384,51	1.661,41	0,00	0,00	30.736,12	Vencido
49	07/11/2023	17.420,59	REAL	17.420,59	10.269,61	1.384,51	1.384,51	0,00	0,00	30.459,22	Vencido
50	07/12/2023	17.420,59	REAL	17.420,59	10.269,61	1.384,51	1.107,61	0,00	0,00	30.182,32	Vencido
51	08/01/2024	17.420,58	REAL	17.420,58	10.269,60	1.038,38	830,71	0,00	0,00	29.559,27	Vencido

**PREFEITURA MUNICIPAL DE OSÓRIO****Arrecadação****Extrato Débito - Extrato Débito Analítico**

Tipo de Pesquisa: 1 Contribuinte: 2129 Data de Cálculo: 15/03/2024

GAB	
Fl. 033	8

Pág 2 21

55
8m**131-Amortização de Créditos de Contratos**

Parcela Vencimento Vlr Original Sigla Tributo Correção Multa Juros Juros Parc. Desconto Total Situação

Lançamento: 68854/2019 relançada a div. que estava em suspensão conf. processo: 315722/2018, conf. lei 5.607 de 14 de julho de 2015 ja refinanciado por meio da lei nº 5.913 de 11 de julho de 2017.

Forma de Pagamento: 016/2019-1 DIVERSOS (Optada)

52	07/02/2024	17.420,58	REAL	17.420,58	10.269,60	692,25	553,80	0,00	0,00	28.936,23	Vencido
53	07/03/2024	17.420,58	REAL	17.420,58	10.269,60	346,13	276,90	0,00	0,00	28.313,21	Vencido
54	08/04/2024	17.420,58	REAL	17.420,58	10.269,60	0,00	0,00	0,00	0,00	27.690,18	A Vencer
55	07/05/2024	17.420,58	REAL	17.420,58	10.269,60	0,00	0,00	0,00	0,00	27.690,18	A Vencer
56	07/06/2024	17.420,58	REAL	17.420,58	10.269,60	0,00	0,00	0,00	0,00	27.690,18	A Vencer
57	08/07/2024	17.420,58	REAL	17.420,58	10.269,60	0,00	0,00	0,00	0,00	27.690,18	A Vencer
58	07/08/2024	17.420,58	REAL	17.420,58	10.269,60	0,00	0,00	0,00	0,00	27.690,18	A Vencer
59	09/09/2024	17.420,58	REAL	17.420,58	10.269,60	0,00	0,00	0,00	0,00	27.690,18	A Vencer
60	07/10/2024	17.420,58	REAL	17.420,58	10.269,60	0,00	0,00	0,00	0,00	27.690,18	A Vencer

Moeda corrente : REAL

Qtd.Parc.

Total Vencido:	53	923.291,24	544.289,30	71.302,26	396.246,76	0,00	0,00	1.935.129,56
Total a Vencer:	7	121.944,06	71.887,20	0,00	0,00	0,00	0,00	193.831,26
Total		1.045.235,30	616.176,50	71.302,26	396.246,76	0,00	0,00	2.128.960,82

60-TAXA DE EMISSÃO DE CERTIDÕES

Parcela Vencimento Vlr Original Sigla Tributo Correção Multa Juros Juros Parc. Desconto Total Situação

Lançamento: 54287/2022 Pagamento referente a Certidão de lançamento da área construída do lote 01 da quadra 59, setor 130

Forma de Pagamento: 001/0-1 RECEITAS DIVERSAS (Optada)

0	24/03/2022	75,06	REAL	75,06	8,15	4,16	19,97	0,00	0,00	107,34	Vencido
---	------------	-------	------	-------	------	------	-------	------	------	--------	---------

Moeda corrente : REAL

Qtd.Parc.

Total Vencido:	1	75,06	8,15	4,16	19,97	0,00	0,00	107,34
Total a Vencer:	0							
Total		75,06	8,15	4,16	19,97	0,00	0,00	107,34

3-ISSQN VARIÁVEL

Parcela Vencimento Vlr Original Sigla Tributo Correção Multa Juros Juros Parc. Desconto Total Situação

Cad. Eco.: 31087 Endereço: RUA JOAO SARMENTO, 391 Bairro: CAIU DO CEU

Lançamento: 27/2023

Forma de Pagamento: 007/2023-1 ISSQN VARIÁVEL (Optada)

1	24/02/2023	0,00	REAL	0,00	0,00	0,00	0,00	0,00	0,00	0,00	Vencido
2	24/03/2023	0,00	REAL	0,00	0,00	0,00	0,00	0,00	0,00	0,00	Vencido
3	25/04/2023	0,00	REAL	0,00	0,00	0,00	0,00	0,00	0,00	0,00	Vencido
4	25/05/2023	0,00	REAL	0,00	0,00	0,00	0,00	0,00	0,00	0,00	Vencido
5	23/06/2023	0,00	REAL	0,00	0,00	0,00	0,00	0,00	0,00	0,00	Vencido
6	25/07/2023	0,00	REAL	0,00	0,00	0,00	0,00	0,00	0,00	0,00	Vencido
7	25/08/2023	0,00	REAL	0,00	0,00	0,00	0,00	0,00	0,00	0,00	Vencido
8	25/09/2023	0,00	REAL	0,00	0,00	0,00	0,00	0,00	0,00	0,00	Vencido
9	25/10/2023	0,00	REAL	0,00	0,00	0,00	0,00	0,00	0,00	0,00	Vencido
10	24/11/2023	0,00	REAL	0,00	0,00	0,00	0,00	0,00	0,00	0,00	Vencido
11	22/12/2023	0,00	REAL	0,00	0,00	0,00	0,00	0,00	0,00	0,00	Vencido
12	25/01/2024	0,00	REAL	0,00	0,00	0,00	0,00	0,00	0,00	0,00	Vencido

Total Vencido: 12 0,00 0,00 0,00 0,00 0,00 0,00 0,00 0,00

Total a Vencer: 0

Total 0,00 0,00 0,00 0,00 0,00 0,00 0,00 0,00

Lançamento: 16/2024

Forma de Pagamento: 007/2024-1 ISSQN VARIÁVEL (Optada)

1	26/02/2024	0,00	REAL	0,00	0,00	0,00	0,00	0,00	0,00	0,00	Vencido
2	25/03/2024	0,00	REAL	0,00	0,00	0,00	0,00	0,00	0,00	0,00	A Vencer
3	25/04/2024	0,00	REAL	0,00	0,00	0,00	0,00	0,00	0,00	0,00	A Vencer
4	27/05/2024	0,00	REAL	0,00	0,00	0,00	0,00	0,00	0,00	0,00	A Vencer
5	24/06/2024	0,00	REAL	0,00	0,00	0,00	0,00	0,00	0,00	0,00	A Vencer
6	25/07/2024	0,00	REAL	0,00	0,00	0,00	0,00	0,00	0,00	0,00	A Vencer
7	26/08/2024	0,00	REAL	0,00	0,00	0,00	0,00	0,00	0,00	0,00	A Vencer
8	25/09/2024	0,00	REAL	0,00	0,00	0,00	0,00	0,00	0,00	0,00	A Vencer
9	25/10/2024	0,00	REAL	0,00	0,00	0,00	0,00	0,00	0,00	0,00	A Vencer
10	25/11/2024	0,00	REAL	0,00	0,00	0,00	0,00	0,00	0,00	0,00	A Vencer



PREFEITURA MUNICIPAL DE OSÓRIO

Arrecadação

Extrato Débito - Extrato Débito Analítico

Tipo de Pesquisa: 1 Contribuinte: 2129 Data de Cálculo: 15/03/2024

3-ISSQN VARIÁVEL

Parcela	Vencimento	Vlr Original	Sigla	Tributo	Correção	Multa	Juros	Juros Parc.	Desconto	Total	Situação
Lançamento: 16/2024											
Forma de Pagamento: 007/2024-1 ISSQN VARIÁVEL (Optada)											
11	23/12/2024	0,00	REAL	0,00	0,00	0,00	0,00	0,00	0,00	0,00	A Vencer
12	27/01/2025	0,00	REAL	0,00	0,00	0,00	0,00	0,00	0,00	0,00	A Vencer
Total Vencido:				1	0,00	0,00	0,00	0,00	0,00	0,00	
Total a Vencer:				11	0,00	0,00	0,00	0,00	0,00	0,00	
Total					0,00	0,00	0,00	0,00	0,00	0,00	

122-TAXA DE COLETA DE LIXO

Parcela	Vencimento	Vlr Original	Sigla	Tributo	Correção	Multa	Juros	Juros Parc.	Desconto	Total	Situação
Cad. Imob.: 5393 Inscrição: 01.0130.0059.0001.001											
Endereço: RUA JOAO SARMENTO, nº 391.											
Lançamento: 40052/2024											
Forma de Pagamento: 033/2024-1 Coleta de Lixo - Parcelado (Optada)											
1	11/03/2024	416,01	REAL	416,01	0,00	5,20	4,16	0,00	0,00	425,37	Vencido
2	06/05/2024	416,01	REAL	416,01	0,00	0,00	0,00	0,00	0,00	416,01	A Vencer
3	05/07/2024	416,01	REAL	416,01	0,00	0,00	0,00	0,00	0,00	416,01	A Vencer
4	05/09/2024	416,01	REAL	416,01	0,00	0,00	0,00	0,00	0,00	416,01	A Vencer
5	05/11/2024	416,01	REAL	416,01	0,00	0,00	0,00	0,00	0,00	416,01	A Vencer
Moeda corrente : REAL Qtd.Parc.											
Total Vencido:				1	416,01	0,00	5,20	4,16	0,00	425,37	
Total a Vencer:				4	1.664,04	0,00	0,00	0,00	0,00	1.664,04	
Total					2.080,05	0,00	5,20	4,16	0,00	2.089,41	

Cad. Imob.: 5395 Inscrição: 01.0130.0059.0001.003											
Endereço: RUA JOAO SARMENTO, nº 391.											
Lançamento: 40054/2024											
Forma de Pagamento: 033/2024-1 Coleta de Lixo - Parcelado (Optada)											
1	11/03/2024	166,41	REAL	166,41	0,00	2,08	1,66	0,00	0,00	170,15	Vencido
2	06/05/2024	166,41	REAL	166,41	0,00	0,00	0,00	0,00	0,00	166,41	A Vencer
3	05/07/2024	166,40	REAL	166,40	0,00	0,00	0,00	0,00	0,00	166,40	A Vencer
4	05/09/2024	166,40	REAL	166,40	0,00	0,00	0,00	0,00	0,00	166,40	A Vencer
5	05/11/2024	166,40	REAL	166,40	0,00	0,00	0,00	0,00	0,00	166,40	A Vencer
Moeda corrente : REAL Qtd.Parc.											
Total Vencido:				1	166,41	0,00	2,08	1,66	0,00	170,15	
Total a Vencer:				4	665,61	0,00	0,00	0,00	0,00	665,61	
Total					832,02	0,00	2,08	1,66	0,00	835,76	

Cad. Imob.: 5396 Inscrição: 01.0130.0059.0001.004											
Endereço: RUA JOAO SARMENTO, nº 391.											
Lançamento: 40055/2024											
Forma de Pagamento: 033/2024-1 Coleta de Lixo - Parcelado (Optada)											
1	11/03/2024	79,05	REAL	79,05	0,00	0,99	0,79	0,00	0,00	80,83	Vencido
2	06/05/2024	79,04	REAL	79,04	0,00	0,00	0,00	0,00	0,00	79,04	A Vencer
3	05/07/2024	79,04	REAL	79,04	0,00	0,00	0,00	0,00	0,00	79,04	A Vencer
4	05/09/2024	79,04	REAL	79,04	0,00	0,00	0,00	0,00	0,00	79,04	A Vencer
5	05/11/2024	79,04	REAL	79,04	0,00	0,00	0,00	0,00	0,00	79,04	A Vencer
Moeda corrente : REAL Qtd.Parc.											
Total Vencido:				1	79,05	0,00	0,99	0,79	0,00	80,83	
Total a Vencer:				4	316,16	0,00	0,00	0,00	0,00	316,16	
Total					395,21	0,00	0,99	0,79	0,00	396,99	

Cad. Imob.: 5397 Inscrição: 01.0130.0059.0001.005											
Endereço: RUA JOAO SARMENTO, nº 391. UNIDADE PEDIATRICA											
Lançamento: 40056/2024											
Forma de Pagamento: 033/2024-1 Coleta de Lixo - Parcelado (Optada)											
1	11/03/2024	166,41	REAL	166,41	0,00	2,08	1,66	0,00	0,00	170,15	Vencido
2	06/05/2024	166,41	REAL	166,41	0,00	0,00	0,00	0,00	0,00	166,41	A Vencer
3	05/07/2024	166,40	REAL	166,40	0,00	0,00	0,00	0,00	0,00	166,40	A Vencer
4	05/09/2024	166,40	REAL	166,40	0,00	0,00	0,00	0,00	0,00	166,40	A Vencer

**PREFEITURA MUNICIPAL DE OSÓRIO**

Arrecadação

Extrato Débito - Extrato Débito Analítico

Tipo de Pesquisa: 1 Contribuinte: 2129 Data de Cálculo: 15/03/2024

GAB	
Fl. 041	8

Pág 4 / 21

57
8m**122-TAXA DE COLETA DE LIXO**

Parcela	Vencimento	Vlr Original	Sigla	Tributo	Correção	Multa	Juros	Juros Parc.	Desconto	Total	Situação
Lançamento: 40056/2024											
Forma de Pagamento: 033/2024-1 Coleta de Lixo - Parcelado (Optada)											
5	05/11/2024	166,40	REAL	166,40	0,00	0,00	0,00	0,00	0,00	166,40	A Vencer
Moeda corrente : REAL											
		Qtd.Parc.									
Total Vencido:		1		166,41	0,00	2,08	1,66	0,00	0,00	170,15	
Total a Vencer:		4		665,61	0,00	0,00	0,00	0,00	0,00	665,61	
Total				832,02	0,00	2,08	1,66	0,00	0,00	835,76	

Cad. Imob.: 5398

Inscrição: 01.0130.0059.0001.006

Q:

L:

Bloco/Apto: /

Endereço: RUA JOAO SARMENTO, nº 391.

Bairro: CAIU DO CEU

Lançamento: 40057/2024

Forma de Pagamento: 033/2024-1 Coleta de Lixo - Parcelado (Optada)

1	11/03/2024	115,48	REAL	115,48	0,00	1,44	1,15	0,00	0,00	118,07	Vencido
2	06/05/2024	115,47	REAL	115,47	0,00	0,00	0,00	0,00	0,00	115,47	A Vencer
3	05/07/2024	115,47	REAL	115,47	0,00	0,00	0,00	0,00	0,00	115,47	A Vencer
4	05/09/2024	115,47	REAL	115,47	0,00	0,00	0,00	0,00	0,00	115,47	A Vencer
5	05/11/2024	115,47	REAL	115,47	0,00	0,00	0,00	0,00	0,00	115,47	A Vencer
Moeda corrente : REAL											
		Qtd.Parc.									
Total Vencido:		1		115,48	0,00	1,44	1,15	0,00	0,00	118,07	
Total a Vencer:		4		461,88	0,00	0,00	0,00	0,00	0,00	461,88	
Total				577,36	0,00	1,44	1,15	0,00	0,00	579,95	

19-VISTORIA LOCALIZAÇÃO

Parcela	Vencimento	Vlr Original	Sigla	Tributo	Correção	Multa	Juros	Juros Parc.	Desconto	Total	Situação
Cad. Eco.: 31087											
Endereço: RUA JOAO SARMENTO, 391											
Bairro: CAIU DO CEU											
Lançamento: 58832/2024											
Forma de Pagamento: 004/2024-1 VISTORIA LOCALIZACAO (Optada)											
0	22/08/2024	249,61	REAL	249,61	0,00	0,00	0,00	0,00	0,00	249,61	A Vencer
Moeda corrente : REAL											
		Qtd.Parc.									
Total Vencido:		0									
Total a Vencer:		1		249,61	0,00	0,00	0,00	0,00	0,00	249,61	
Total				249,61	0,00	0,00	0,00	0,00	0,00	249,61	

26-VISTORIA SANITARIA

Parcela	Vencimento	Vlr Original	Sigla	Tributo	Correção	Multa	Juros	Juros Parc.	Desconto	Total	Situação
Cad. Eco.: 31087											
Endereço: RUA JOAO SARMENTO, 391											
Bairro: CAIU DO CEU											
Lançamento: 61715/2024											
Forma de Pagamento: 020/2024-1 VISTORIA (Optada)											
0	22/08/2024	416,01	REAL	416,01	0,00	0,00	0,00	0,00	0,00	416,01	A Vencer
Moeda corrente : REAL											
		Qtd.Parc.									
Total Vencido:		0									
Total a Vencer:		1		416,01	0,00	0,00	0,00	0,00	0,00	416,01	
Total				416,01	0,00	0,00	0,00	0,00	0,00	416,01	

1-I.P.T.U

Parcela	Vencimento	Vlr Original	Sigla	Tributo	Correção	Multa	Juros	Juros Parc.	Desconto	Total	Situação
Cad. Imob.: 5393											
Inscrição: 01.0130.0059.0001.001											
Endereço: RUA JOAO SARMENTO, nº 391.											
Bairro: CAIU DO CEU											
Lançamento: 66548/2024											
Forma de Pagamento: 031/2024-1 IPTU - Parcelado (Optada)											
1	11/03/2024	6.236,86	REAL	6.236,86	0,00	77,96	62,37	0,00	0,00	6.377,19	Vencido
2	05/04/2024	6.236,86	REAL	6.236,86	0,00	0,00	0,00	0,00	0,00	6.236,86	A Vencer
3	06/05/2024	6.236,86	REAL	6.236,86	0,00	0,00	0,00	0,00	0,00	6.236,86	A Vencer
4	05/06/2024	6.236,86	REAL	6.236,86	0,00	0,00	0,00	0,00	0,00	6.236,86	A Vencer
5	05/07/2024	6.236,86	REAL	6.236,86	0,00	0,00	0,00	0,00	0,00	6.236,86	A Vencer
6	05/08/2024	6.236,86	REAL	6.236,86	0,00	0,00	0,00	0,00	0,00	6.236,86	A Vencer
7	05/09/2024	6.236,86	REAL	6.236,86	0,00	0,00	0,00	0,00	0,00	6.236,86	A Vencer
8	07/10/2024	6.236,85	REAL	6.236,85	0,00	0,00	0,00	0,00	0,00	6.236,85	A Vencer
9	05/11/2024	6.236,85	REAL	6.236,85	0,00	0,00	0,00	0,00	0,00	6.236,85	A Vencer



PREFEITURA MUNICIPAL DE OSÓRIO

Arrecadação

Extrato Débito - Extrato Débito Analítico

Tipo de Pesquisa: 1 Contribuinte: 2129 Data de Cálculo: 15/03/2024

58
Sm

1-I.P.T.U

Parcela	Vencimento	Vir Original	Sigla	Tributo	Correção	Multa	Juros	Juros Parc.	Desconto	Total	Situação
Lançamento: 66548/2024											
Forma de Pagamento: 031/2024-1 IPTU - Parcelado (Optada)											
10	05/12/2024	6.236,85	REAL	6.236,85	0,00	0,00	0,00	0,00	0,00	6.236,85	A Vencer
Moeda corrente : REAL											
Qtd.Parc.											
Total Vencido:		1		6.236,86	0,00	77,96	62,37	0,00	0,00	6.377,19	
Total a Vencer:		9		56.131,71	0,00	0,00	0,00	0,00	0,00	56.131,71	
Total				62.368,57	0,00	77,96	62,37	0,00	0,00	62.508,90	

Cad. Imob.: 5395

Inscrição: 01.0130.0059.0001.003

Q:

L:

Bloco/Apto: /

Endereço: RUA JOAO SARMENTO, nº 391.

Bairro: CAIU DO CEU

Lançamento: 66549/2024

Forma de Pagamento: 031/2024-1 IPTU - Parcelado (Optada)

1	11/03/2024	235,32	REAL	235,32	0,00	2,94	2,35	0,00	0,00	240,61	Vencido
2	05/04/2024	235,31	REAL	235,31	0,00	0,00	0,00	0,00	0,00	235,31	A Vencer
3	06/05/2024	235,31	REAL	235,31	0,00	0,00	0,00	0,00	0,00	235,31	A Vencer
4	05/06/2024	235,31	REAL	235,31	0,00	0,00	0,00	0,00	0,00	235,31	A Vencer
5	05/07/2024	235,31	REAL	235,31	0,00	0,00	0,00	0,00	0,00	235,31	A Vencer
6	05/08/2024	235,31	REAL	235,31	0,00	0,00	0,00	0,00	0,00	235,31	A Vencer
7	05/09/2024	235,31	REAL	235,31	0,00	0,00	0,00	0,00	0,00	235,31	A Vencer
8	07/10/2024	235,31	REAL	235,31	0,00	0,00	0,00	0,00	0,00	235,31	A Vencer
9	05/11/2024	235,31	REAL	235,31	0,00	0,00	0,00	0,00	0,00	235,31	A Vencer
10	05/12/2024	235,31	REAL	235,31	0,00	0,00	0,00	0,00	0,00	235,31	A Vencer

Moeda corrente : REAL

Qtd.Parc.

Total Vencido:		1		235,32	0,00	2,94	2,35	0,00	0,00	240,61	
Total a Vencer:		9		2.117,79	0,00	0,00	0,00	0,00	0,00	2.117,79	
Total				2.353,11	0,00	2,94	2,35	0,00	0,00	2.358,40	

Cad. Imob.: 5396

Inscrição: 01.0130.0059.0001.004

Q:

L:

Bloco/Apto: /

Endereço: RUA JOAO SARMENTO, nº 391.

Bairro: CAIU DO CEU

Lançamento: 66550/2024

Forma de Pagamento: 031/2024-1 IPTU - Parcelado (Optada)

1	11/03/2024	58,07	REAL	58,07	0,00	0,73	0,58	0,00	0,00	59,38	Vencido
2	05/04/2024	58,07	REAL	58,07	0,00	0,00	0,00	0,00	0,00	58,07	A Vencer
3	06/05/2024	58,07	REAL	58,07	0,00	0,00	0,00	0,00	0,00	58,07	A Vencer
4	05/06/2024	58,07	REAL	58,07	0,00	0,00	0,00	0,00	0,00	58,07	A Vencer
5	05/07/2024	58,06	REAL	58,06	0,00	0,00	0,00	0,00	0,00	58,06	A Vencer
6	05/08/2024	58,06	REAL	58,06	0,00	0,00	0,00	0,00	0,00	58,06	A Vencer
7	05/09/2024	58,06	REAL	58,06	0,00	0,00	0,00	0,00	0,00	58,06	A Vencer
8	07/10/2024	58,06	REAL	58,06	0,00	0,00	0,00	0,00	0,00	58,06	A Vencer
9	05/11/2024	58,06	REAL	58,06	0,00	0,00	0,00	0,00	0,00	58,06	A Vencer
10	05/12/2024	58,06	REAL	58,06	0,00	0,00	0,00	0,00	0,00	58,06	A Vencer

Moeda corrente : REAL

Qtd.Parc.

Total Vencido:		1		58,07	0,00	0,73	0,58	0,00	0,00	59,38	
Total a Vencer:		9		522,57	0,00	0,00	0,00	0,00	0,00	522,57	
Total				580,64	0,00	0,73	0,58	0,00	0,00	581,95	

Cad. Imob.: 5397

Inscrição: 01.0130.0059.0001.005

Q:

L:

Bloco/Apto: /

Endereço: RUA JOAO SARMENTO, nº 391. UNIDADE PEDIATRICA

Bairro: CAIU DO CEU

Lançamento: 66551/2024

Forma de Pagamento: 031/2024-1 IPTU - Parcelado (Optada)

1	11/03/2024	380,90	REAL	380,90	0,00	4,76	3,81	0,00	0,00	389,47	Vencido
2	05/04/2024	380,90	REAL	380,90	0,00	0,00	0,00	0,00	0,00	380,90	A Vencer
3	06/05/2024	380,90	REAL	380,90	0,00	0,00	0,00	0,00	0,00	380,90	A Vencer
4	05/06/2024	380,89	REAL	380,89	0,00	0,00	0,00	0,00	0,00	380,89	A Vencer
5	05/07/2024	380,89	REAL	380,89	0,00	0,00	0,00	0,00	0,00	380,89	A Vencer
6	05/08/2024	380,89	REAL	380,89	0,00	0,00	0,00	0,00	0,00	380,89	A Vencer
7	05/09/2024	380,89	REAL	380,89	0,00	0,00	0,00	0,00	0,00	380,89	A Vencer
8	07/10/2024	380,89	REAL	380,89	0,00	0,00	0,00	0,00	0,00	380,89	A Vencer
9	05/11/2024	380,89	REAL	380,89	0,00	0,00	0,00	0,00	0,00	380,89	A Vencer
10	05/12/2024	380,89	REAL	380,89	0,00	0,00	0,00	0,00	0,00	380,89	A Vencer



PREFEITURA MUNICIPAL DE OSÓRIO

Arrecadação

Extrato Débito - Extrato Débito Analítico

Tipo de Pesquisa: 1 Contribuinte: 2129 Data de Cálculo: 15/03/2024

GAB	
Fl. 013	8

Pág 8 / 21

59
gm

1-I.P.T.U

Parcela Vencimento	Vlr Original	Sigla	Tributo	Correção	Multa	Juros	Juros Parc.	Desconto	Total	Situação
Lançamento: 66551/2024										
Moeda corrente : REAL			Qtd.Parc.							
Total Vencido:			1	380,90	0,00	4,76	3,81	0,00	0,00	389,47
Total a Vencer:			9	3.428,03	0,00	0,00	0,00	0,00	0,00	3.428,03
Total				3.808,93	0,00	4,76	3,81	0,00	0,00	3.817,50

Cad. imob.: 5398

Inscrição: 01.0130.0059.0001.006

Q:

L:

Bloco/Apto: /

Endereço: RUA JOAO SARMENTO, nº 391.

Bairro: CAIU DO CEU

Lançamento: 66552/2024

Forma de Pagamento: 031/2024-1 IPTU - Parcelado (Optada)

1	11/03/2024	66,01 REAL	66,01	0,00	0,83	0,66	0,00	0,00	67,50	Vencido
2	05/04/2024	66,01 REAL	66,01	0,00	0,00	0,00	0,00	0,00	66,01	A Vencer
3	06/05/2024	66,01 REAL	66,01	0,00	0,00	0,00	0,00	0,00	66,01	A Vencer
4	05/06/2024	66,01 REAL	66,01	0,00	0,00	0,00	0,00	0,00	66,01	A Vencer
5	05/07/2024	66,01 REAL	66,01	0,00	0,00	0,00	0,00	0,00	66,01	A Vencer
6	05/08/2024	66,01 REAL	66,01	0,00	0,00	0,00	0,00	0,00	66,01	A Vencer
7	05/09/2024	66,00 REAL	66,00	0,00	0,00	0,00	0,00	0,00	66,00	A Vencer
8	07/10/2024	66,00 REAL	66,00	0,00	0,00	0,00	0,00	0,00	66,00	A Vencer
9	05/11/2024	66,00 REAL	66,00	0,00	0,00	0,00	0,00	0,00	66,00	A Vencer
10	05/12/2024	66,00 REAL	66,00	0,00	0,00	0,00	0,00	0,00	66,00	A Vencer
Moeda corrente : REAL										
Total Vencido:			1	66,01	0,00	0,83	0,66	0,00	0,00	67,50
Total a Vencer:			9	594,05	0,00	0,00	0,00	0,00	0,00	594,05
Total				660,06	0,00	0,83	0,66	0,00	0,00	661,55

Total Vencido: 1.943.335,62

Total a Vencer: 261.064,33

DÍVIDA ATIVA

38-ALVARÁ SANITÁRIO

Inscrição	Lançamento	Parc	Vencimento	Tributo	Correção	Multa	Juros	Desconto	Total	Processo	Situação
1015648	93126/2014	0	20/08/2014	64,70	73,96	6,93	159,46	0,00	305,05		Vencido
05/01/2015											
Moeda Corrente: REAL			Qtd.Parc	Tributo	Correção	Multa	Juros	Desconto	Total		
Total Vencido			1	64,70	73,96	6,93	159,46	0,00	305,05		
Total a Vencer			0								
Total Sub-receita:				64,70	73,96	6,93	159,46	0,00	305,05		

110-RESSARCIMENTO AO ERÁRIO

Inscrição	Lançamento	Parc	Vencimento	Tributo	Correção	Multa	Juros	Desconto	Total	Processo	Situação
14 14/02/2023	62626/2023	0	06/09/2022	250.496,04	27.193,88	13.884,50	52.761,08	0,00	344.335,50		Vencido
Moeda Corrente: REAL			Qtd.Parc	Tributo	Correção	Multa	Juros	Desconto	Total		
Total Vencido			1	250.496,04	27.193,88	13.884,50	52.761,08	0,00	344.335,50		
Total a Vencer			0								
Total Sub-receita:				250.496,04	27.193,88	13.884,50	52.761,08	0,00	344.335,50		

19-VISTORIA LOCALIZAÇÃO

Inscrição	Lançamento	Parc	Vencimento	Tributo	Correção	Multa	Juros	Desconto	Total	Processo	Situação
28327 06/11/2023	81464/2023	0	21/08/2023	238,45	11,16	12,48	17,47	0,00	279,56		Vencido
Moeda Corrente: REAL			Qtd.Parc	Tributo	Correção	Multa	Juros	Desconto	Total		
Total Vencido			1	238,45	11,16	12,48	17,47	0,00	279,56		
Total a Vencer			0								
Total Sub-receita:				238,45	11,16	12,48	17,47	0,00	279,56		

26-VISTORIA SANITARIA

Inscrição	Lançamento	Parc	Vencimento	Tributo	Correção	Multa	Juros	Desconto	Total	Processo	Situação
29580	82718/2023	0	21/08/2023	397,42	18,60	20,80	29,12	0,00	465,94		Vencido
06/11/2023											
Moeda Corrente: REAL			Qtd.Parc	Tributo	Correção	Multa	Juros	Desconto	Total		
Total Vencido			1	397,42	18,60	20,80	29,12	0,00	465,94		
Total a Vencer			0								



PREFEITURA MUNICIPAL DE OSÓRIO

Arrecadação

Extrato Débito - Extrato Débito Analítico

Tipo de Pesquisa: 1 Contribuinte: 2129 Data de Cálculo: 15/03/2024

GAB	
Fl. 044	8

Pág 7 / 21

60
sm

Total Sub-receita:				397,42	18,60	20,80	29,12	0,00	465,94		
1-I.P.T.U											
Inscrição	Lançamento	Parc	Vencimento	Tributo	Correção	Multa	Juros	Desconto	Total	Processo	Situação
35719	91393/2023	0	15/03/2023	5.504,65	257,63	288,11	691,47	0,00	6.741,86		Vencido
13/12/2023											
35720	91394/2023	0	10/04/2023	5.504,65	257,63	288,11	691,47	0,00	6.741,86		Vencido
13/12/2023											
35721	91395/2023	0	10/05/2023	5.504,65	257,63	288,11	633,85	0,00	6.684,24		Vencido
13/12/2023											
35722	91396/2023	0	12/06/2023	5.504,64	257,63	288,11	576,23	0,00	6.626,61		Vencido
13/12/2023											
35723	91397/2023	0	10/07/2023	5.504,64	257,63	288,11	518,60	0,00	6.568,98		Vencido
13/12/2023											
35724	91398/2023	0	10/08/2023	5.504,64	257,63	288,11	460,98	0,00	6.511,36		Vencido
13/12/2023											
35725	91399/2023	0	11/09/2023	5.504,64	257,63	288,11	403,36	0,00	6.453,74		Vencido
13/12/2023											
35726	91400/2023	0	10/10/2023	5.504,64	257,63	288,11	345,74	0,00	6.396,12		Vencido
13/12/2023											
35727	91401/2023	0	10/11/2023	5.504,64	257,63	288,11	288,11	0,00	6.338,49		Vencido
13/12/2023											
35728	91402/2023	0	11/12/2023	5.504,64	257,63	288,11	230,49	0,00	6.280,87		Vencido
13/12/2023											
35729	91403/2023	0	15/03/2023	183,24	8,58	9,59	23,02	0,00	224,43		Vencido
13/12/2023											
35730	91404/2023	0	10/04/2023	183,24	8,58	9,59	23,02	0,00	224,43		Vencido
13/12/2023											
35731	91405/2023	0	10/05/2023	183,24	8,58	9,59	21,10	0,00	222,51		Vencido
13/12/2023											
35732	91406/2023	0	12/06/2023	183,24	8,58	9,59	19,18	0,00	220,59		Vencido
13/12/2023											
35733	91407/2023	0	10/07/2023	183,24	8,58	9,59	17,26	0,00	218,67		Vencido
13/12/2023											
35734	91408/2023	0	10/08/2023	183,23	8,58	9,59	15,34	0,00	216,74		Vencido
13/12/2023											
35735	91409/2023	0	11/09/2023	183,23	8,58	9,59	13,43	0,00	214,83		Vencido
13/12/2023											
35736	91410/2023	0	10/10/2023	183,23	8,58	9,59	11,51	0,00	212,91		Vencido
13/12/2023											
35737	91411/2023	0	10/11/2023	183,23	8,58	9,59	9,59	0,00	210,99		Vencido
13/12/2023											
35738	91412/2023	0	11/12/2023	183,23	8,58	9,59	7,67	0,00	209,07		Vencido
13/12/2023											
35739	91413/2023	0	15/03/2023	44,32	2,07	2,32	5,57	0,00	54,28		Vencido
13/12/2023											
35740	91414/2023	0	10/04/2023	44,32	2,07	2,32	5,57	0,00	54,28		Vencido
13/12/2023											
35741	91415/2023	0	10/05/2023	44,32	2,07	2,32	5,10	0,00	53,81		Vencido
13/12/2023											
35742	91416/2023	0	12/06/2023	44,32	2,07	2,32	4,64	0,00	53,35		Vencido
13/12/2023											
35743	91417/2023	0	10/07/2023	44,32	2,07	2,32	4,18	0,00	52,89		Vencido
13/12/2023											
35744	91418/2023	0	10/08/2023	44,32	2,07	2,32	3,71	0,00	52,42		Vencido
13/12/2023											
35745	91419/2023	0	11/09/2023	44,31	2,07	2,32	3,25	0,00	51,95		Vencido
13/12/2023											
35746	91420/2023	0	10/10/2023	44,31	2,07	2,32	2,78	0,00	51,48		Vencido
13/12/2023											
35747	91421/2023	0	10/11/2023	44,31	2,07	2,32	2,32	0,00	51,02		Vencido
13/12/2023											
35748	91422/2023	0	11/12/2023	44,31	2,07	2,32	1,86	0,00	50,56		Vencido
13/12/2023											
35749	91423/2023	0	15/03/2023	338,71	15,85	17,73	42,55	0,00	414,84		Vencido
13/12/2023											
35750	91424/2023	0	10/04/2023	338,71	15,85	17,73	42,55	0,00	414,84		Vencido
13/12/2023											
35751	91425/2023	0	10/05/2023	338,71	15,85	17,73	39,00	0,00	411,29		Vencido
13/12/2023											

**PREFEITURA MUNICIPAL DE OSÓRIO****Arrecadação****Extrato Débito - Extrato Débito Analítico**

Tipo de Pesquisa: 1 Contribuinte: 2129 Data de Cálculo: 15/03/2024

GAB	
Fl. 015	8

Pág 8 / 21

61
Sm

35752 13/12/2023	91426/2023	0	12/06/2023	338,71	15,85	17,73	35,46	0,00	407,75	Vencido
35753 13/12/2023	91427/2023	0	10/07/2023	338,71	15,85	17,73	31,91	0,00	404,20	Vencido
35754 13/12/2023	91428/2023	0	10/08/2023	338,71	15,85	17,73	28,36	0,00	400,65	Vencido
35755 13/12/2023	91429/2023	0	11/09/2023	338,70	15,85	17,73	24,82	0,00	397,10	Vencido
35756 13/12/2023	91430/2023	0	10/10/2023	338,70	15,85	17,73	21,27	0,00	393,55	Vencido
35757 13/12/2023	91431/2023	0	10/11/2023	338,70	15,85	17,73	17,73	0,00	390,01	Vencido
35758 13/12/2023	91432/2023	0	11/12/2023	338,70	15,85	17,73	14,18	0,00	386,46	Vencido
35759 13/12/2023	91433/2023	0	15/03/2023	48,70	2,28	2,55	6,12	0,00	59,65	Vencido
35760 13/12/2023	91434/2023	0	10/04/2023	48,70	2,28	2,55	6,12	0,00	59,65	Vencido
35761 13/12/2023	91435/2023	0	10/05/2023	48,70	2,28	2,55	5,61	0,00	59,14	Vencido
35762 13/12/2023	91436/2023	0	12/06/2023	48,70	2,28	2,55	5,10	0,00	58,63	Vencido
35763 13/12/2023	91437/2023	0	10/07/2023	48,70	2,28	2,55	4,59	0,00	58,12	Vencido
35764 13/12/2023	91438/2023	0	10/08/2023	48,69	2,28	2,55	4,08	0,00	57,60	Vencido
35765 13/12/2023	91439/2023	0	11/09/2023	48,69	2,28	2,55	3,57	0,00	57,09	Vencido
35766 13/12/2023	91440/2023	0	10/10/2023	48,69	2,28	2,55	3,06	0,00	56,58	Vencido
35767 13/12/2023	91441/2023	0	10/11/2023	48,69	2,28	2,55	2,55	0,00	56,07	Vencido
35768 13/12/2023	91442/2023	0	11/12/2023	48,69	2,28	2,55	2,04	0,00	55,56	Vencido

Moeda Corrente: REAL	Qtd.Parc	Tributo	Correção	Multa	Juros	Desconto	Total
Total Vencido	50	61.195,95	2.864,10	3.203,00	5.381,07	0,00	72.644,12
Total a Vencer	0						

Total Sub-receita:	61.195,95	2.864,10	3.203,00	5.381,07	0,00	72.644,12
--------------------	-----------	----------	----------	----------	------	-----------

122-TAXA DE COLETA DE LIXO

Inscrição	Lançamento	Parc	Vencimento	Tributo	Correção	Multa	Juros	Desconto	Total	Processo	Situação
118391 13/12/2023	174098/2023	0	15/03/2023	397,42	18,60	20,80	49,92	0,00	486,74		Vencido
118392 13/12/2023	174099/2023	0	10/05/2023	397,42	18,60	20,80	45,76	0,00	482,58		Vencido
118393 13/12/2023	174100/2023	0	10/07/2023	397,42	18,60	20,80	37,44	0,00	474,26		Vencido
118394 13/12/2023	174101/2023	0	11/09/2023	397,41	18,60	20,80	29,12	0,00	465,93		Vencido
118395 13/12/2023	174102/2023	0	10/11/2023	397,41	18,60	20,80	20,80	0,00	457,61		Vencido
118396 13/12/2023	174103/2023	0	15/03/2023	158,97	7,44	8,32	19,97	0,00	194,70		Vencido
118397 13/12/2023	174104/2023	0	10/05/2023	158,97	7,44	8,32	18,31	0,00	193,04		Vencido
118398 13/12/2023	174105/2023	0	10/07/2023	158,97	7,44	8,32	14,98	0,00	189,71		Vencido
118399 13/12/2023	174106/2023	0	11/09/2023	158,96	7,44	8,32	11,65	0,00	186,37		Vencido
118400 13/12/2023	174107/2023	0	10/11/2023	158,96	7,44	8,32	8,32	0,00	183,04		Vencido
118401 13/12/2023	174108/2023	0	15/03/2023	75,51	3,53	3,95	9,48	0,00	92,47		Vencido
118402 13/12/2023	174109/2023	0	10/05/2023	75,51	3,53	3,95	8,69	0,00	91,68		Vencido
118403 13/12/2023	174110/2023	0	10/07/2023	75,51	3,53	3,95	7,11	0,00	90,10		Vencido
118404 13/12/2023	174111/2023	0	11/09/2023	75,51	3,53	3,95	5,53	0,00	88,52		Vencido

**PREFEITURA MUNICIPAL DE OSÓRIO****Arrecadação****Extrato Débito - Extrato Débito Analítico**

Tipo de Pesquisa: 1 Contribuinte: 2129 Data de Cálculo: 15/03/2024

GAB	
Fl. 046	<i>[assinatura]</i>

Pág 9 / 21

62
som

118405 13/12/2023	174112/2023	0	10/11/2023	75,51	3,53	3,95	3,95	0,00	86,94	Vencido
118406 13/12/2023	174113/2023	0	15/03/2023	158,97	7,44	8,32	19,97	0,00	194,70	Vencido
118407 13/12/2023	174114/2023	0	10/05/2023	158,97	7,44	8,32	18,31	0,00	193,04	Vencido
118408 13/12/2023	174115/2023	0	10/07/2023	158,97	7,44	8,32	14,98	0,00	189,71	Vencido
118409 13/12/2023	174116/2023	0	11/09/2023	158,96	7,44	8,32	11,65	0,00	186,37	Vencido
118410 13/12/2023	174117/2023	0	10/11/2023	158,96	7,44	8,32	8,32	0,00	183,04	Vencido
118411 13/12/2023	174118/2023	0	15/03/2023	110,31	5,16	5,77	13,86	0,00	135,10	Vencido
118412 13/12/2023	174119/2023	0	10/05/2023	110,31	5,16	5,77	12,70	0,00	133,94	Vencido
118413 13/12/2023	174120/2023	0	10/07/2023	110,31	5,16	5,77	10,39	0,00	131,63	Vencido
118414 13/12/2023	174121/2023	0	11/09/2023	110,31	5,16	5,77	8,08	0,00	129,32	Vencido
118415 13/12/2023	174122/2023	0	10/11/2023	110,31	5,16	5,77	5,77	0,00	127,01	Vencido

Moeda Corrente: REAL	Qtd.Parc	Tributo	Correção	Multa	Juros	Desconto	Total
Total Vencido	25	4.505,84	210,85	235,80	415,06	0,00	5.367,55
Total a Vencer	0						
Total Sub-receita:		4.505,84	210,85	235,80	415,06	0,00	5.367,55

Total Vencido: 423.397,72**Total a Vencer: 0,00****SOMATÓRIO DE VALORES EM ABERTO DA DÍVIDA ATIVA POR ANO**

* Não estão sendo somados os Acordos / Parcelamentos

Cadastro	Ano	Tributo	Correção	Multa	Juros	Desconto	Total
	2023	250.496,04	27.193,88	13.884,50	52.761,08	0,00	344.335,50
Cad. Imob.: 5393	2023	57.033,51	2.669,30	2.985,10	5.023,34	0,00	67.711,25
Cad. Imob.: 5395	2023	2.627,18	123,00	137,50	234,35	0,00	3.122,03
Cad. Imob.: 5396	2023	820,71	38,35	42,95	73,74	0,00	975,75
Cad. Imob.: 5397	2023	4.181,89	195,70	218,90	371,06	0,00	4.967,55
Cad. Imob.: 5398	2023	1.038,50	48,60	54,35	93,64	0,00	1.235,09
Cad. Eco.: 31087	2023	635,87	29,76	33,28	46,59	0,00	745,50
Cad. Eco.: 61543	2014	64,70	73,96	6,93	159,46	0,00	305,05
TOTAL DA DÍVIDA NÃO PARCELADA		316.898,40	30.372,55	17.363,51	58.763,26	0,00	423.397,72

DÍVIDA ATIVA JUDICIAL**51-CONTRATO 001/2015**

Inscrição	Lançamento	Parc	Vencimento	Tributo	Correção	Multa	Juros	Desconto	Total	Processo	Situação
1264741 20/01/2020	118735/ 2015	4	30/04/2018	19.975,83	14.854,03	1.741,49	24.729,20	0,00	61.300,55	5/2020	Vencido
1264742 20/01/2020	118736/ 2015	5	31/05/2018	19.975,83	14.854,03	1.741,49	24.380,90	0,00	60.952,25	5/2020	Vencido
1264743 20/01/2020	118737/ 2015	6	30/06/2018	19.975,83	14.854,03	1.741,49	24.032,60	0,00	60.603,95	5/2020	Vencido
1264744 20/01/2020	118738/ 2015	7	31/07/2018	19.975,83	14.854,03	1.741,49	23.684,30	0,00	60.255,65	5/2020	Vencido
1264745 20/01/2020	118739/ 2015	8	30/08/2018	19.975,83	14.854,03	1.741,49	23.336,01	0,00	59.907,36	5/2020	Vencido
1264746 20/01/2020	118740/ 2015	9	30/09/2018	19.975,83	14.854,03	1.741,49	22.987,71	0,00	59.559,06	5/2020	Vencido
1264747 20/01/2020	118741/ 2015	10	30/10/2018	19.975,83	14.854,03	1.741,49	22.639,41	0,00	59.210,76	5/2020	Vencido
1264748 20/01/2020	118742/ 2015	11	30/11/2018	19.975,83	14.854,03	1.741,49	22.291,11	0,00	58.862,46	5/2020	Vencido
1264749 20/01/2020	118743/ 2015	12	31/12/2018	19.975,83	14.854,03	1.741,49	21.942,81	0,00	58.514,16	5/2020	Vencido
1264750 20/01/2020	118744/ 2015	13	31/01/2019	19.975,83	14.854,03	1.741,49	21.594,51	0,00	58.165,86	5/2020	Vencido
1264751 20/01/2020	118745/ 2015	14	28/02/2019	19.975,83	14.854,03	1.741,49	21.246,21	0,00	57.817,56	5/2020	Vencido
1264752 20/01/2020	118746/ 2015	15	28/03/2019	19.975,83	14.854,03	1.741,49	20.897,92	0,00	57.469,27	5/2020	Vencido



PREFEITURA MUNICIPAL DE OSÓRIO

Arrecadação

Extrato Débito - Extrato Débito Analítico

Tipo de Pesquisa: 1 Contribuinte: 2129 Data de Cálculo: 15/03/2024

GAB	
Fl. 045	8

Pág 10 / 21

63
Jm

1264753 20/01/2020	118747/ 2015	16	30/04/2019	19.975,83	14.854,03	1.741,49	20.549,62	0,00	57.120,97	5/2020 Vencido
1264754 20/01/2020	118748/ 2015	17	30/05/2019	19.975,83	14.854,03	1.741,49	20.201,32	0,00	56.772,67	5/2020 Vencido
1264755 20/01/2020	118749/ 2015	18	30/06/2019	19.975,83	14.854,03	1.741,49	19.853,02	0,00	56.424,37	5/2020 Vencido
1264756 20/01/2020	118750/ 2015	19	30/07/2019	19.975,83	14.854,03	1.741,49	19.504,72	0,00	56.076,07	5/2020 Vencido
1264757 20/01/2020	118751/ 2015	20	30/08/2019	19.975,83	14.854,03	1.741,49	19.156,42	0,00	55.727,77	5/2020 Vencido
1264758 20/01/2020	118752/ 2015	21	30/09/2019	19.975,83	14.854,03	1.741,49	18.808,12	0,00	55.379,47	5/2020 Vencido
1264759 20/01/2020	118753/ 2015	22	30/10/2019	19.975,83	14.854,03	1.741,49	18.459,83	0,00	55.031,18	5/2020 Vencido
1264760 20/01/2020	118754/ 2015	23	30/11/2019	19.975,83	14.854,03	1.741,49	18.111,53	0,00	54.682,88	5/2020 Vencido
1264761 20/01/2020	118755/ 2015	24	31/12/2019	19.975,83	14.854,03	1.741,49	17.763,23	0,00	54.334,58	5/2020 Vencido
1264762 20/01/2020	118756/ 2015	25	31/01/2020	19.975,83	14.854,03	1.741,49	17.414,93	0,00	53.986,28	5/2020 Vencido
1264763 20/01/2020	118757/ 2015	26	28/02/2020	19.975,83	14.854,03	1.741,49	17.066,63	0,00	53.637,98	5/2020 Vencido
1264764 20/01/2020	118758/ 2015	27	28/03/2020	19.975,83	14.854,03	1.741,49	16.718,33	0,00	53.289,68	5/2020 Vencido
1264765 20/01/2020	118759/ 2015	28	30/04/2020	19.975,83	14.854,03	1.741,49	16.370,03	0,00	52.941,38	5/2020 Vencido
1264766 20/01/2020	118760/ 2015	29	30/05/2020	19.975,83	14.854,03	1.741,49	16.021,74	0,00	52.593,09	5/2020 Vencido
1264767 20/01/2020	118761/ 2015	30	30/06/2020	19.975,83	14.854,03	1.741,49	15.673,44	0,00	52.244,79	5/2020 Vencido
1264768 20/01/2020	118762/ 2015	31	30/07/2020	19.975,83	14.854,03	1.741,49	15.325,14	0,00	51.896,49	5/2020 Vencido
1264769 20/01/2020	118763/ 2015	32	30/08/2020	19.975,83	14.854,03	1.741,49	14.976,84	0,00	51.548,19	5/2020 Vencido
1264770 20/01/2020	118764/ 2015	33	30/09/2020	19.975,83	14.854,03	1.741,49	14.628,54	0,00	51.199,89	5/2020 Vencido
1264771 20/01/2020	118765/ 2015	34	30/10/2020	19.975,83	14.854,03	1.741,49	14.280,24	0,00	50.851,59	5/2020 Vencido
1264772 20/01/2020	118766/ 2015	35	30/11/2020	19.975,83	14.854,03	1.741,49	13.931,94	0,00	50.503,29	5/2020 Vencido
1264773 20/01/2020	118767/ 2015	36	31/12/2020	19.975,83	14.854,03	1.741,49	13.583,65	0,00	50.155,00	5/2020 Vencido
1264774 20/01/2020	118768/ 2015	37	31/01/2021	19.975,83	14.854,03	1.741,49	13.235,35	0,00	49.806,70	5/2020 Vencido
1264775 20/01/2020	118769/ 2015	38	28/02/2021	19.975,83	14.854,03	1.741,49	12.887,05	0,00	49.458,40	5/2020 Vencido
1264776 20/01/2020	118770/ 2015	39	28/03/2021	19.975,83	14.854,03	1.741,49	12.538,75	0,00	49.110,10	5/2020 Vencido
1264777 20/01/2020	118771/ 2015	40	30/04/2021	19.975,83	14.854,03	1.741,49	12.190,45	0,00	48.761,80	5/2020 Vencido
1264778 20/01/2020	118772/ 2015	41	30/05/2021	19.975,83	14.854,03	1.741,49	11.842,15	0,00	48.413,50	5/2020 Vencido
1264779 20/01/2020	118773/ 2015	42	30/06/2021	19.975,83	14.854,03	1.741,49	11.493,85	0,00	48.065,20	5/2020 Vencido
1264780 20/01/2020	118774/ 2015	43	30/07/2021	19.975,83	14.854,03	1.741,49	11.145,56	0,00	47.716,91	5/2020 Vencido
1264781 20/01/2020	118775/ 2015	44	30/08/2021	19.975,83	14.854,03	1.741,49	10.797,26	0,00	47.368,61	5/2020 Vencido
1264782 20/01/2020	118776/ 2015	45	30/09/2021	19.975,83	14.854,03	1.741,49	10.448,96	0,00	47.020,31	5/2020 Vencido
1264783 20/01/2020	118777/ 2015	46	30/10/2021	19.975,83	14.854,03	1.741,49	10.100,66	0,00	46.672,01	5/2020 Vencido
1264784 20/01/2020	118778/ 2015	47	30/11/2021	19.975,83	14.854,03	1.741,49	9.752,36	0,00	46.323,71	5/2020 Vencido
1264785 20/01/2020	118779/ 2015	48	31/12/2021	19.975,83	14.854,03	1.741,49	9.404,06	0,00	45.975,41	5/2020 Vencido
1264786 20/01/2020	118780/ 2015	49	31/01/2022	19.975,83	14.854,03	1.741,49	9.055,76	0,00	45.627,11	5/2020 Vencido
1264787 20/01/2020	118781/ 2015	50	28/02/2022	19.975,83	14.854,03	1.741,49	8.707,47	0,00	45.278,82	5/2020 Vencido

**PREFEITURA MUNICIPAL DE OSÓRIO**

Arrecadação

Extrato Débito - Extrato Débito Analítico

Tipo de Pesquisa: 1 Contribuinte: 2129 Data de Cálculo: 15/03/2024

GAB	
Fl. 046	

Pág 11 / 21

64
sm

1264788 20/01/2020	118782/ 2015	51	30/03/2022	19.975,83	14.854,03	1.741,49	8.359,17	0,00	44.930,52	5/2020	Vencido
1264789 20/01/2020	118783/ 2015	52	30/04/2022	19.975,83	14.854,03	1.741,49	8.010,87	0,00	44.582,22	5/2020	Vencido
1264790 20/01/2020	118784/ 2015	53	30/05/2022	19.975,83	14.854,03	1.741,49	7.662,57	0,00	44.233,92	5/2020	Vencido
1264791 20/01/2020	118785/ 2015	54	30/06/2022	19.975,83	14.854,03	1.741,49	7.314,27	0,00	43.885,62	5/2020	Vencido
1264792 20/01/2020	118786/ 2015	55	30/07/2022	19.975,83	14.854,03	1.741,49	6.965,97	0,00	43.537,32	5/2020	Vencido

Moeda Corrente: REAL	Qtd.Parc	Tributo	Correção	Multa	Juros	Desconto	Total
Total Vencido:	52	1.038.743,1	772.409,56	90.557,48	824.074,49	0,00	2.725.784,6
Total a Vencer:	0						
Total Sub-receita:		1.038.743,1	772.409,56	90.557,48	824.074,49	0,00	2.725.784,6

19-VISTORIA LOCALIZAÇÃO

Inscrição	Lançamento	Parc	Vencimento	Tributo	Correção	Multa	Juros	Desconto	Total	Processo	Situação
1304554 07/01/2020	112994/2019	0	20/08/2019	157,04	92,58	12,48	137,29	0,00	399,39	360/2023	Vencido
106156 13/12/2021	350312/2021	0	20/08/2021	203,33	46,28	12,48	77,38	0,00	339,47	360/2023	Vencido

Moeda Corrente: REAL	Qtd.Parc	Tributo	Correção	Multa	Juros	Desconto	Total
Total Vencido:	2	360,37	138,86	24,96	214,67	0,00	738,86
Total a Vencer:	0						
Total Sub-receita:		360,37	138,86	24,96	214,67	0,00	738,86

26-VISTORIA SANITARIA

Inscrição	Lançamento	Parc	Vencimento	Tributo	Correção	Multa	Juros	Desconto	Total	Processo	Situação
1305616 07/01/2020	114056/2019	0	20/08/2019	174,48	102,86	13,87	152,54	0,00	443,75	360/2023	Vencido
107408 13/12/2021	351567/2021	0	20/08/2021	225,92	51,42	13,87	85,98	0,00	377,19	360/2023	Vencido

Moeda Corrente: REAL	Qtd.Parc	Tributo	Correção	Multa	Juros	Desconto	Total
Total Vencido:	2	400,40	154,28	27,74	238,52	0,00	820,94
Total a Vencer:	0						
Total Sub-receita:		400,40	154,28	27,74	238,52	0,00	820,94

122-TAXA DE COLETA DE LIXO

Inscrição	Lançamento	Parc	Vencimento	Tributo	Correção	Multa	Juros	Desconto	Total	Processo	Situação
1317835 07/01/2020	126275/2019	0	29/03/2019	104,69	61,72	8,32	99,85	0,00	274,58	681/2023	Vencido
1317837 07/01/2020	126277/2019	0	06/05/2019	104,69	61,72	8,32	98,18	0,00	272,91	681/2023	Vencido
1317839 07/01/2020	126279/2019	0	08/07/2019	104,69	61,72	8,32	94,85	0,00	269,58	681/2023	Vencido
1317841 07/01/2020	126281/2019	0	09/09/2019	104,69	61,72	8,32	91,53	0,00	266,26	681/2023	Vencido
1317843 07/01/2020	126283/2019	0	11/11/2019	104,69	61,72	8,32	88,20	0,00	262,93	681/2023	Vencido
1324741 07/01/2020	133181/2019	0	29/03/2019	49,72	29,31	3,95	47,42	0,00	130,40	682/2023	Vencido
1324744 07/01/2020	133184/2019	0	06/05/2019	49,72	29,31	3,95	46,63	0,00	129,61	682/2023	Vencido
1324747 07/01/2020	133187/2019	0	08/07/2019	49,72	29,31	3,95	45,05	0,00	128,03	682/2023	Vencido
1324749 07/01/2020	133189/2019	0	09/09/2019	49,72	29,31	3,95	43,47	0,00	126,45	682/2023	Vencido
1324751 07/01/2020	133191/2019	0	11/11/2019	49,76	29,33	3,95	41,92	0,00	124,96	682/2023	Vencido
1326887 07/01/2020	135327/2019	0	29/03/2019	261,72	154,29	20,80	249,61	0,00	686,42	679/2023	Vencido
1326889 07/01/2020	135329/2019	0	06/05/2019	261,72	154,29	20,80	245,45	0,00	682,26	679/2023	Vencido
1326891 07/01/2020	135331/2019	0	08/07/2019	261,72	154,29	20,80	237,13	0,00	673,94	679/2023	Vencido
1326893 07/01/2020	135333/2019	0	09/09/2019	261,72	154,29	20,80	228,81	0,00	665,62	679/2023	Vencido
1326895 07/01/2020	135335/2019	0	11/11/2019	261,75	154,30	20,80	220,51	0,00	657,36	679/2023	Vencido



PREFEITURA MUNICIPAL DE OSÓRIO

Arrecadação

Extrato Débito - Extrato Débito Analítico

Tipo de Pesquisa: 1 Contribuinte: 2129 Data de Cálculo: 15/03/2024

GAB	
01.017	8

Pág 12 / 21

65
Sm

1357875 07/01/2020	166325/2019	0	29/03/2019	84,80	49,99	6,74	80,87	0,00	222,40	680/2023	Vencido
1357877 07/01/2020	166327/2019	0	06/05/2019	84,80	49,99	6,74	79,53	0,00	221,06	680/2023	Vencido
1357879 07/01/2020	166329/2019	0	08/07/2019	84,80	49,99	6,74	76,83	0,00	219,35	680/2023	Vencido
1357881 07/01/2020	166331/2019	0	09/09/2019	84,80	49,99	6,74	74,13	0,00	215,66	680/2023	Vencido
1357883 07/01/2020	166333/2019	0	11/11/2019	84,80	49,99	6,74	71,44	0,00	212,97	680/2023	Vencido
1359802 07/01/2020	168252/2019	0	08/07/2019	72,64	42,82	5,77	65,81	0,00	187,04	684/2023	Vencido
1359803 07/01/2020	168253/2019	0	09/09/2019	72,64	42,82	5,77	63,50	0,00	184,73	684/2023	Vencido
1359804 07/01/2020	168254/2019	0	11/11/2019	72,68	42,85	5,78	61,23	0,00	182,54	684/2023	Vencido
1360214 08/01/2020	168706/2019	0	29/03/2019	72,64	42,82	5,77	69,28	0,00	190,51	684/2023	Vencido
1360215 08/01/2020	168707/2019	0	06/05/2019	72,64	42,82	5,77	68,12	0,00	189,35	684/2023	Vencido
45390 07/01/2021	580095/2020	0	09/03/2020	272,16	143,87	20,80	203,85	0,00	640,68	679/2023	Vencido
45391 07/01/2021	580096/2020	0	04/05/2020	272,16	143,87	20,80	195,53	0,00	632,36	679/2023	Vencido
45392 07/01/2021	580097/2020	0	06/07/2020	272,15	143,86	20,80	187,20	0,00	624,01	679/2023	Vencido
45393 07/01/2021	580098/2020	0	08/09/2020	272,15	143,86	20,80	178,88	0,00	615,69	679/2023	Vencido
45394 07/01/2021	580099/2020	0	09/11/2020	272,15	143,86	20,80	170,56	0,00	607,37	679/2023	Vencido
45395 07/01/2021	580100/2020	0	09/03/2020	88,18	46,61	6,74	66,05	0,00	207,58	680/2023	Vencido
45396 07/01/2021	580101/2020	0	04/05/2020	88,18	46,61	6,74	63,35	0,00	204,88	680/2023	Vencido
45397 07/01/2021	580102/2020	0	06/07/2020	88,18	46,61	6,74	60,66	0,00	202,19	680/2023	Vencido
45398 07/01/2021	580103/2020	0	08/09/2020	88,18	46,61	6,74	57,96	0,00	199,49	680/2023	Vencido
45399 07/01/2021	580104/2020	0	09/11/2020	88,17	46,61	6,74	55,26	0,00	196,78	680/2023	Vencido
45400 07/01/2021	580105/2020	0	09/03/2020	108,87	57,55	8,32	81,55	0,00	256,29	681/2023	Vencido
45401 07/01/2021	580106/2020	0	04/05/2020	108,86	57,54	8,32	78,21	0,00	252,93	681/2023	Vencido
45402 07/01/2021	580107/2020	0	06/07/2020	108,86	57,54	8,32	74,88	0,00	249,60	681/2023	Vencido
45403 07/01/2021	580108/2020	0	08/09/2020	108,86	57,54	8,32	71,55	0,00	246,27	681/2023	Vencido
45404 07/01/2021	580109/2020	0	09/11/2020	108,86	57,54	8,32	68,22	0,00	242,94	681/2023	Vencido
45405 07/01/2021	580110/2020	0	09/03/2020	51,71	27,33	3,95	38,73	0,00	121,72	682/2023	Vencido
45406 07/01/2021	580111/2020	0	04/05/2020	51,71	27,33	3,95	37,15	0,00	120,14	682/2023	Vencido
45407 07/01/2021	580112/2020	0	06/07/2020	51,71	27,33	3,95	35,57	0,00	118,56	682/2023	Vencido
45408 07/01/2021	580113/2020	0	08/09/2020	51,71	27,33	3,95	33,99	0,00	116,98	682/2023	Vencido
45409 07/01/2021	580114/2020	0	09/11/2020	51,71	27,33	3,95	32,41	0,00	115,40	682/2023	Vencido
45410 07/01/2021	580115/2020	0	09/03/2020	108,87	57,55	8,32	81,55	0,00	256,29	683/2023	Vencido
45411 07/01/2021	580116/2020	0	04/05/2020	108,86	57,54	8,32	78,21	0,00	252,93	683/2023	Vencido
45412 07/01/2021	580117/2020	0	06/07/2020	108,86	57,54	8,32	74,88	0,00	249,60	683/2023	Vencido
45413 07/01/2021	580118/2020	0	08/09/2020	108,86	57,54	8,32	71,55	0,00	246,27	683/2023	Vencido
45414 07/01/2021	580119/2020	0	09/11/2020	108,86	57,54	8,32	68,22	0,00	242,94	683/2023	Vencido



PREFEITURA MUNICIPAL DE OSÓRIO

Arrecadação

Extrato Débito - Extrato Débito Analítico

Tipo de Pesquisa: 1 Contribuinte: 2129 Data de Cálculo: 15/03/2024

GAB	
Fl. 040	8

Pág 18 / 21

66
Sm

45415 07/01/2021	580120/2020	0	09/03/2020	75,55	39,94	5,77	56,59	0,00	177,85	684/2023	Vencido
45416 07/01/2021	580121/2020	0	04/05/2020	75,54	39,93	5,77	54,27	0,00	175,51	684/2023	Vencido
45417 07/01/2021	580122/2020	0	06/07/2020	75,54	39,93	5,77	51,96	0,00	173,20	684/2023	Vencido
45418 07/01/2021	580123/2020	0	08/09/2020	75,54	39,93	5,77	49,65	0,00	170,89	684/2023	Vencido
45419 07/01/2021	580124/2020	0	09/11/2020	75,54	39,93	5,77	47,34	0,00	168,58	684/2023	Vencido
111145 13/12/2021	355309/2021	0	15/03/2021	338,88	77,14	20,80	149,77	0,00	586,59	679/2023	Vencido
111146 13/12/2021	355310/2021	0	17/05/2021	338,88	77,14	20,80	141,45	0,00	578,27	679/2023	Vencido
111147 13/12/2021	355311/2021	0	14/07/2021	338,88	77,14	20,80	137,29	0,00	574,11	679/2023	Vencido
111148 13/12/2021	355312/2021	0	15/09/2021	338,88	77,14	20,80	124,81	0,00	561,63	679/2023	Vencido
111149 13/12/2021	355313/2021	0	16/11/2021	338,88	77,14	20,80	116,49	0,00	553,31	679/2023	Vencido
111150 13/12/2021	355314/2021	0	15/03/2021	109,80	24,99	6,74	48,52	0,00	190,05	680/2023	Vencido
111151 13/12/2021	355315/2021	0	17/05/2021	109,80	24,99	6,74	45,83	0,00	187,36	680/2023	Vencido
111152 13/12/2021	355316/2021	0	14/07/2021	109,80	24,99	6,74	44,48	0,00	186,01	680/2023	Vencido
111153 13/12/2021	355317/2021	0	15/09/2021	109,80	24,99	6,74	40,44	0,00	181,97	680/2023	Vencido
111154 13/12/2021	355318/2021	0	16/11/2021	109,79	24,99	6,74	37,74	0,00	179,26	680/2023	Vencido
111155 13/12/2021	355319/2021	0	15/03/2021	135,56	30,86	8,32	59,91	0,00	234,65	681/2023	Vencido
111156 13/12/2021	355320/2021	0	17/05/2021	135,55	30,85	8,32	56,58	0,00	231,30	681/2023	Vencido
111157 13/12/2021	355321/2021	0	14/07/2021	135,55	30,85	8,32	54,91	0,00	229,63	681/2023	Vencido
111158 13/12/2021	355322/2021	0	15/09/2021	135,55	30,85	8,32	49,92	0,00	224,64	681/2023	Vencido
111159 13/12/2021	355323/2021	0	16/11/2021	135,55	30,85	8,32	46,59	0,00	221,31	681/2023	Vencido
111160 13/12/2021	355324/2021	0	15/03/2021	64,39	14,66	3,95	28,46	0,00	111,46	682/2023	Vencido
111161 13/12/2021	355325/2021	0	17/05/2021	64,39	14,66	3,95	26,88	0,00	109,88	682/2023	Vencido
111162 13/12/2021	355326/2021	0	14/07/2021	64,39	14,66	3,95	26,09	0,00	109,09	682/2023	Vencido
111163 13/12/2021	355327/2021	0	15/09/2021	64,39	14,66	3,95	23,72	0,00	106,72	682/2023	Vencido
111164 13/12/2021	355328/2021	0	16/11/2021	64,38	14,65	3,95	22,13	0,00	105,11	682/2023	Vencido
111165 13/12/2021	355329/2021	0	15/03/2021	135,56	30,86	8,32	59,91	0,00	234,65	683/2023	Vencido
111166 13/12/2021	355330/2021	0	17/05/2021	135,55	30,85	8,32	56,58	0,00	231,30	683/2023	Vencido
111167 13/12/2021	355331/2021	0	14/07/2021	135,55	30,85	8,32	54,91	0,00	229,63	683/2023	Vencido
111168 13/12/2021	355332/2021	0	15/09/2021	135,55	30,85	8,32	49,92	0,00	224,64	683/2023	Vencido
111169 13/12/2021	355333/2021	0	16/11/2021	135,55	30,85	8,32	46,59	0,00	221,31	683/2023	Vencido
111170 13/12/2021	355334/2021	0	15/03/2021	94,07	21,41	5,77	41,57	0,00	162,82	684/2023	Vencido
111171 13/12/2021	355335/2021	0	17/05/2021	94,06	21,41	5,77	39,26	0,00	160,50	684/2023	Vencido
111172 13/12/2021	355336/2021	0	14/07/2021	94,06	21,41	5,77	38,11	0,00	159,35	684/2023	Vencido
111173 13/12/2021	355337/2021	0	15/09/2021	94,06	21,41	5,77	34,64	0,00	155,88	684/2023	Vencido
111174 13/12/2021	355338/2021	0	16/11/2021	94,06	21,41	5,77	32,33	0,00	153,57	684/2023	Vencido

**PREFEITURA MUNICIPAL DE OSÓRIO**

Arrecadação

Extrato Débito - Extrato Débito Analítico

Tipo de Pesquisa: 1 Contribuinte: 2129 Data de Cálculo: 15/03/2024

GAB	
Fl. 049	8

Pág 14 / 21

67
Sam

5006	82952/2022	0	15/03/2022	375,28	40,74	20,80	99,84	0,00	536,66	679/2023	Vencido
16/12/2022											
5007	82953/2022	0	16/05/2022	375,28	40,74	20,80	91,52	0,00	528,34	679/2023	Vencido
16/12/2022											
5008	82954/2022	0	14/07/2022	375,28	40,74	20,80	87,36	0,00	524,18	679/2023	Vencido
16/12/2022											
5009	82955/2022	0	15/09/2022	375,27	40,74	20,80	74,88	0,00	511,69	679/2023	Vencido
16/12/2022											
5010	82956/2022	0	16/11/2022	375,27	40,74	20,80	66,56	0,00	503,37	679/2023	Vencido
16/12/2022											
5011	82957/2022	0	15/03/2022	121,59	13,20	6,74	32,35	0,00	173,88	680/2023	Vencido
16/12/2022											
5012	82958/2022	0	16/05/2022	121,59	13,20	6,74	29,65	0,00	171,18	680/2023	Vencido
16/12/2022											
5013	82959/2022	0	14/07/2022	121,59	13,20	6,74	28,31	0,00	169,84	680/2023	Vencido
16/12/2022											
5014	82960/2022	0	15/09/2022	121,59	13,20	6,74	24,26	0,00	165,79	680/2023	Vencido
16/12/2022											
5015	82961/2022	0	16/11/2022	121,59	13,20	6,74	21,57	0,00	163,10	680/2023	Vencido
16/12/2022											
5016	82962/2022	0	15/03/2022	150,11	16,30	8,32	39,94	0,00	214,67	681/2023	Vencido
16/12/2022											
5017	82963/2022	0	16/05/2022	150,11	16,30	8,32	36,61	0,00	211,34	681/2023	Vencido
16/12/2022											
5018	82964/2022	0	14/07/2022	150,11	16,30	8,32	34,95	0,00	209,68	681/2023	Vencido
16/12/2022											
5019	82965/2022	0	15/09/2022	150,11	16,30	8,32	29,95	0,00	204,68	681/2023	Vencido
16/12/2022											
5020	82966/2022	0	16/11/2022	150,11	16,30	8,32	26,63	0,00	201,36	681/2023	Vencido
16/12/2022											
5021	82967/2022	0	15/03/2022	71,31	7,74	3,95	18,97	0,00	101,97	682/2023	Vencido
16/12/2022											
5022	82968/2022	0	16/05/2022	71,30	7,74	3,95	17,39	0,00	100,38	682/2023	Vencido
16/12/2022											
5023	82969/2022	0	14/07/2022	71,30	7,74	3,95	16,60	0,00	99,59	682/2023	Vencido
16/12/2022											
5024	82970/2022	0	15/09/2022	71,30	7,74	3,95	14,23	0,00	97,22	682/2023	Vencido
16/12/2022											
5025	82971/2022	0	16/11/2022	71,30	7,74	3,95	12,65	0,00	95,64	682/2023	Vencido
16/12/2022											
5026	82972/2022	0	15/03/2022	150,11	16,30	8,32	39,94	0,00	214,67	683/2023	Vencido
16/12/2022											
5027	82973/2022	0	16/05/2022	150,11	16,30	8,32	36,61	0,00	211,34	683/2023	Vencido
16/12/2022											
5028	82974/2022	0	14/07/2022	150,11	16,30	8,32	34,95	0,00	209,68	683/2023	Vencido
16/12/2022											
5029	82975/2022	0	15/09/2022	150,11	16,30	8,32	29,95	0,00	204,68	683/2023	Vencido
16/12/2022											
5030	82976/2022	0	16/11/2022	150,11	16,30	8,32	26,63	0,00	201,36	683/2023	Vencido
16/12/2022											
5031	82977/2022	0	15/03/2022	104,17	11,31	5,77	27,72	0,00	148,97	684/2023	Vencido
16/12/2022											
5032	82978/2022	0	16/05/2022	104,17	11,31	5,77	25,41	0,00	146,66	684/2023	Vencido
16/12/2022											
5033	82979/2022	0	14/07/2022	104,17	11,31	5,77	24,25	0,00	145,50	684/2023	Vencido
16/12/2022											
5034	82980/2022	0	15/09/2022	104,16	11,31	5,77	20,78	0,00	142,02	684/2023	Vencido
16/12/2022											
5035	82981/2022	0	16/11/2022	104,16	11,31	5,77	18,48	0,00	139,72	684/2023	Vencido
16/12/2022											

Moeda Corrente: REAL

Total Vencido:	115	15.648,43	5.082,27	1.036,41	7.839,90	0,00	29.607,01
Total a Vencer:	0						

Total Sub-receita:	15.648,43	5.082,27	1.036,41	7.839,90	0,00	29.607,01
---------------------------	------------------	-----------------	-----------------	-----------------	-------------	------------------

1-I.P.T.U

Inscrição	Lançamento	Parc	Vencimento	Tributo	Correção	Multa	Juros	Desconto	Total	Processo	Situação
4943	539644/2020	0	09/03/2020	7.859,50	4.154,57	600,70	5.886,89	0,00	18.501,66	679/2023	Vencido
07/01/2021											
4944	539645/2020	0	04/05/2020	7.859,50	4.154,57	600,70	5.646,61	0,00	18.261,38	679/2023	Vencido
07/01/2021											



PREFEITURA MUNICIPAL DE OSÓRIO

Arrecadação

Extrato Débito - Extrato Débito Analítico

Tipo de Pesquisa: 1 Contribuinte: 2129 Data de Cálculo: 15/03/2024

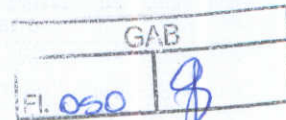

Pág 15 / 21

68
Sem

4945	539646/2020	0	06/07/2020	7.859,49	4.154,57	600,70	5.406,33	0,00	18.021,09	679/2023	Vencido
07/01/2021											
4946	539647/2020	0	08/09/2020	7.859,49	4.154,57	600,70	5.166,05	0,00	17.780,81	679/2023	Vencido
07/01/2021											
4947	539648/2020	0	09/11/2020	7.859,49	4.154,57	600,70	4.925,76	0,00	17.540,52	679/2023	Vencido
07/01/2021											
4948	539649/2020	0	09/03/2020	94,19	49,79	7,20	70,55	0,00	221,73	680/2023	Vencido
07/01/2021											
4949	539650/2020	0	04/05/2020	94,19	49,79	7,20	67,67	0,00	218,85	680/2023	Vencido
07/01/2021											
4950	539651/2020	0	06/07/2020	94,19	49,79	7,20	64,79	0,00	215,97	680/2023	Vencido
07/01/2021											
4951	539652/2020	0	08/09/2020	94,19	49,79	7,20	61,91	0,00	213,09	680/2023	Vencido
07/01/2021											
4952	539653/2020	0	09/11/2020	94,18	49,78	7,20	59,02	0,00	210,18	680/2023	Vencido
07/01/2021											
4953	539654/2020	0	09/03/2020	250,89	132,62	19,18	187,92	0,00	590,61	681/2023	Vencido
07/01/2021											
4954	539655/2020	0	04/05/2020	250,89	132,62	19,18	180,25	0,00	582,94	681/2023	Vencido
07/01/2021											
4955	539656/2020	0	06/07/2020	250,89	132,62	19,18	172,58	0,00	575,27	681/2023	Vencido
07/01/2021											
4956	539657/2020	0	08/09/2020	250,89	132,62	19,18	164,91	0,00	567,60	681/2023	Vencido
07/01/2021											
4957	539658/2020	0	09/11/2020	250,89	132,62	19,18	157,24	0,00	559,93	681/2023	Vencido
07/01/2021											
4958	539659/2020	0	09/03/2020	60,68	32,08	4,64	45,45	0,00	142,85	682/2023	Vencido
07/01/2021											
4959	539660/2020	0	04/05/2020	60,68	32,08	4,64	43,60	0,00	141,00	682/2023	Vencido
07/01/2021											
4960	539661/2020	0	06/07/2020	60,68	32,08	4,64	41,74	0,00	139,14	682/2023	Vencido
07/01/2021											
4961	539662/2020	0	08/09/2020	60,67	32,07	4,64	39,88	0,00	137,26	682/2023	Vencido
07/01/2021											
4962	539663/2020	0	09/11/2020	60,67	32,07	4,64	38,02	0,00	135,40	682/2023	Vencido
07/01/2021											
4963	539664/2020	0	09/03/2020	463,86	245,20	35,45	347,44	0,00	1.091,95	683/2023	Vencido
07/01/2021											
4964	539665/2020	0	04/05/2020	463,86	245,20	35,45	333,26	0,00	1.077,77	683/2023	Vencido
07/01/2021											
4965	539666/2020	0	06/07/2020	463,85	245,19	35,45	319,07	0,00	1.063,56	683/2023	Vencido
07/01/2021											
4966	539667/2020	0	08/09/2020	463,85	245,19	35,45	304,89	0,00	1.049,38	683/2023	Vencido
07/01/2021											
4967	539668/2020	0	09/11/2020	463,85	245,19	35,45	290,71	0,00	1.035,20	683/2023	Vencido
07/01/2021											
4968	539669/2020	0	09/03/2020	68,78	36,36	5,26	51,52	0,00	161,92	684/2023	Vencido
07/01/2021											
4969	539670/2020	0	04/05/2020	68,78	36,36	5,26	49,42	0,00	159,82	684/2023	Vencido
07/01/2021											
4970	539671/2020	0	06/07/2020	68,77	36,35	5,26	47,30	0,00	157,68	684/2023	Vencido
07/01/2021											
4971	539672/2020	0	08/09/2020	68,77	36,35	5,26	45,20	0,00	155,58	684/2023	Vencido
07/01/2021											
4972	539673/2020	0	09/11/2020	68,77	36,35	5,26	43,10	0,00	153,48	684/2023	Vencido
07/01/2021											
38991	283132/2021	0	15/03/2021	4.893,51	1.113,86	300,37	2.162,65	0,00	8.470,39	679/2023	Vencido
13/12/2021											
38992	283133/2021	0	15/04/2021	4.893,51	1.113,86	300,37	2.102,58	0,00	8.410,32	679/2023	Vencido
13/12/2021											
38993	283134/2021	0	14/05/2021	4.893,50	1.113,86	300,37	2.102,58	0,00	8.410,31	679/2023	Vencido
13/12/2021											
38994	283135/2021	0	15/06/2021	4.893,50	1.113,86	300,37	1.982,43	0,00	8.290,16	679/2023	Vencido
13/12/2021											
38995	283136/2021	0	15/07/2021	4.893,50	1.113,86	300,37	1.922,36	0,00	8.230,09	679/2023	Vencido
13/12/2021											
38996	283137/2021	0	13/08/2021	4.893,50	1.113,86	300,37	1.922,36	0,00	8.230,09	679/2023	Vencido
13/12/2021											
38997	283138/2021	0	15/09/2021	4.893,50	1.113,86	300,37	1.802,21	0,00	8.109,94	679/2023	Vencido
13/12/2021											

69
sm



PREFEITURA MUNICIPAL DE OSÓRIO

Arrecadação

Extrato Débito - Extrato Débito Analítico

Tipo de Pesquisa: 1 Contribuinte: 2129 Data de Cálculo: 15/03/2024

38998	283139/2021	0	15/10/2021	4.893,50	1.113,86	300,37	1.742,13	0,00	8.049,86	679/2023	Vencido
13/12/2021											
38999	283140/2021	0	16/11/2021	4.893,50	1.113,86	300,37	1.682,06	0,00	7.989,79	679/2023	Vencido
13/12/2021											
39000	283141/2021	0	15/03/2021	58,66	13,35	3,60	25,92	0,00	101,53	680/2023	Vencido
13/12/2021											
39001	283142/2021	0	15/04/2021	58,66	13,35	3,60	25,20	0,00	100,81	680/2023	Vencido
13/12/2021											
39002	283143/2021	0	14/05/2021	58,66	13,35	3,60	25,20	0,00	100,81	680/2023	Vencido
13/12/2021											
39003	283144/2021	0	15/06/2021	58,65	13,35	3,60	23,76	0,00	99,36	680/2023	Vencido
13/12/2021											
39004	283145/2021	0	15/07/2021	58,65	13,35	3,60	23,04	0,00	98,64	680/2023	Vencido
13/12/2021											
39005	283146/2021	0	13/08/2021	58,65	13,35	3,60	23,04	0,00	98,64	680/2023	Vencido
13/12/2021											
39006	283147/2021	0	15/09/2021	58,65	13,35	3,60	21,60	0,00	97,20	680/2023	Vencido
13/12/2021											
39007	283148/2021	0	15/10/2021	58,65	13,35	3,60	20,88	0,00	96,48	680/2023	Vencido
13/12/2021											
39008	283149/2021	0	16/11/2021	58,65	13,35	3,60	20,16	0,00	95,76	680/2023	Vencido
13/12/2021											
39009	283150/2021	0	15/03/2021	156,23	35,56	9,59	69,04	0,00	270,42	681/2023	Vencido
13/12/2021											
39010	283151/2021	0	15/04/2021	156,23	35,56	9,59	67,13	0,00	268,51	681/2023	Vencido
13/12/2021											
39011	283152/2021	0	14/05/2021	156,23	35,56	9,59	67,13	0,00	268,51	681/2023	Vencido
13/12/2021											
39012	283153/2021	0	15/06/2021	156,23	35,56	9,59	63,29	0,00	264,67	681/2023	Vencido
13/12/2021											
39013	283154/2021	0	15/07/2021	156,23	35,56	9,59	61,37	0,00	262,75	681/2023	Vencido
13/12/2021											
39014	283155/2021	0	13/08/2021	156,23	35,56	9,59	61,37	0,00	262,75	681/2023	Vencido
13/12/2021											
39015	283156/2021	0	15/09/2021	156,23	35,56	9,59	57,54	0,00	258,92	681/2023	Vencido
13/12/2021											
39016	283157/2021	0	15/10/2021	156,22	35,56	9,59	55,62	0,00	256,99	681/2023	Vencido
13/12/2021											
39017	283158/2021	0	16/11/2021	156,22	35,56	9,59	53,70	0,00	255,07	681/2023	Vencido
13/12/2021											
39018	283159/2021	0	15/03/2021	37,79	8,60	2,32	16,70	0,00	65,41	682/2023	Vencido
13/12/2021											
39019	283160/2021	0	15/04/2021	37,79	8,60	2,32	16,24	0,00	64,95	682/2023	Vencido
13/12/2021											
39020	283161/2021	0	14/05/2021	37,79	8,60	2,32	16,24	0,00	64,95	682/2023	Vencido
13/12/2021											
39021	283162/2021	0	15/06/2021	37,79	8,60	2,32	15,31	0,00	64,02	682/2023	Vencido
13/12/2021											
39022	283163/2021	0	15/07/2021	37,78	8,60	2,32	14,84	0,00	63,54	682/2023	Vencido
13/12/2021											
39023	283164/2021	0	13/08/2021	37,78	8,60	2,32	14,84	0,00	63,54	682/2023	Vencido
13/12/2021											
39024	283165/2021	0	15/09/2021	37,78	8,60	2,32	13,91	0,00	62,61	682/2023	Vencido
13/12/2021											
39025	283166/2021	0	15/10/2021	37,78	8,60	2,32	13,45	0,00	62,15	682/2023	Vencido
13/12/2021											
39026	283167/2021	0	16/11/2021	37,78	8,60	2,32	12,99	0,00	61,69	682/2023	Vencido
13/12/2021											
39027	283168/2021	0	15/03/2021	288,81	65,74	17,73	127,64	0,00	499,92	683/2023	Vencido
13/12/2021											
39028	283169/2021	0	15/04/2021	288,81	65,74	17,73	124,09	0,00	496,37	683/2023	Vencido
13/12/2021											
39029	283170/2021	0	14/05/2021	288,81	65,74	17,73	124,09	0,00	496,37	683/2023	Vencido
13/12/2021											
39030	283171/2021	0	15/06/2021	288,81	65,74	17,73	117,00	0,00	489,28	683/2023	Vencido
13/12/2021											
39031	283172/2021	0	15/07/2021	288,81	65,74	17,73	113,46	0,00	485,74	683/2023	Vencido
13/12/2021											
39032	283173/2021	0	13/08/2021	288,80	65,74	17,73	113,45	0,00	485,72	683/2023	Vencido
13/12/2021											

**PREFEITURA MUNICIPAL DE OSÓRIO**

Arrecadação

Extrato Débito - Extrato Débito Analítico

Tipo de Pesquisa: 1 Contribuinte: 2129 Data de Cálculo: 15/03/2024

GAB	
Fl. 052	8

Pág 17 / 21

70
Sm

39033	283174/2021	0	15/09/2021	288,80	65,74	17,73	106,36	0,00	478,63	683/2023	Vencido
13/12/2021											
39034	283175/2021	0	15/10/2021	288,80	65,74	17,73	102,82	0,00	475,09	683/2023	Vencido
13/12/2021											
39035	283176/2021	0	16/11/2021	288,80	65,74	17,73	99,27	0,00	471,54	683/2023	Vencido
13/12/2021											
39036	283177/2021	0	15/03/2021	41,52	9,45	2,55	18,35	0,00	71,87	684/2023	Vencido
13/12/2021											
39037	283178/2021	0	15/04/2021	41,52	9,45	2,55	17,84	0,00	71,36	684/2023	Vencido
13/12/2021											
39038	283179/2021	0	14/05/2021	41,52	9,45	2,55	17,84	0,00	71,36	684/2023	Vencido
13/12/2021											
39039	283180/2021	0	15/06/2021	41,52	9,45	2,55	16,82	0,00	70,34	684/2023	Vencido
13/12/2021											
39040	283181/2021	0	15/07/2021	41,51	9,45	2,55	16,31	0,00	69,82	684/2023	Vencido
13/12/2021											
39041	283182/2021	0	13/08/2021	41,51	9,45	2,55	16,31	0,00	69,82	684/2023	Vencido
13/12/2021											
39042	283183/2021	0	15/09/2021	41,51	9,45	2,55	15,29	0,00	68,80	684/2023	Vencido
13/12/2021											
39043	283184/2021	0	15/10/2021	41,51	9,45	2,55	14,78	0,00	68,29	684/2023	Vencido
13/12/2021											
39044	283185/2021	0	16/11/2021	41,51	9,45	2,55	14,27	0,00	67,78	684/2023	Vencido
13/12/2021											
135136	379467/2021	0	15/12/2021	4.893,50	1.113,86	300,37	1.621,99	0,00	7.929,72	679/2023	Vencido
16/12/2021											
135137	379468/2021	0	15/12/2021	58,65	13,35	3,60	19,44	0,00	95,04	680/2023	Vencido
16/12/2021											
135138	379469/2021	0	15/12/2021	156,22	35,56	9,59	51,78	0,00	253,15	681/2023	Vencido
16/12/2021											
135139	379470/2021	0	15/12/2021	37,78	8,60	2,32	12,52	0,00	61,22	682/2023	Vencido
16/12/2021											
135140	379471/2021	0	15/12/2021	288,80	65,74	17,73	95,73	0,00	468,00	683/2023	Vencido
16/12/2021											
135141	379472/2021	0	15/12/2021	41,51	9,45	2,55	13,76	0,00	67,27	684/2023	Vencido
16/12/2021											
33776	111849/2022	0	15/03/2022	5.197,00	564,19	288,06	1.382,69	0,00	7.431,94	679/2023	Vencido
19/12/2022											
33777	111850/2022	0	18/04/2022	5.197,00	564,19	288,06	1.325,07	0,00	7.374,32	679/2023	Vencido
19/12/2022											
33778	111851/2022	0	16/05/2022	5.197,00	564,19	288,06	1.267,46	0,00	7.316,71	679/2023	Vencido
19/12/2022											
33779	111852/2022	0	15/06/2022	5.197,00	564,19	288,06	1.209,85	0,00	7.259,10	679/2023	Vencido
19/12/2022											
33780	111853/2022	0	18/07/2022	5.197,00	564,19	288,06	1.152,24	0,00	7.201,49	679/2023	Vencido
19/12/2022											
33781	111854/2022	0	15/08/2022	5.197,00	564,19	288,06	1.094,63	0,00	7.143,88	679/2023	Vencido
19/12/2022											
33782	111855/2022	0	15/09/2022	5.196,99	564,19	288,06	1.037,01	0,00	7.086,25	679/2023	Vencido
19/12/2022											
33783	111856/2022	0	17/10/2022	5.196,99	564,19	288,06	979,40	0,00	7.028,64	679/2023	Vencido
19/12/2022											
33784	111857/2022	0	16/11/2022	5.196,99	564,19	288,06	921,79	0,00	6.971,03	679/2023	Vencido
19/12/2022											
33785	111858/2022	0	15/12/2022	5.196,99	564,19	288,06	864,18	0,00	6.913,42	679/2023	Vencido
19/12/2022											
33786	111859/2022	0	15/03/2022	64,93	7,05	3,60	17,28	0,00	92,86	680/2023	Vencido
19/12/2022											
33787	111860/2022	0	18/04/2022	64,92	7,05	3,60	16,55	0,00	92,12	680/2023	Vencido
19/12/2022											
33788	111861/2022	0	16/05/2022	64,92	7,05	3,60	15,83	0,00	91,40	680/2023	Vencido
19/12/2022											
33789	111862/2022	0	15/06/2022	64,92	7,05	3,60	15,11	0,00	90,68	680/2023	Vencido
19/12/2022											
33790	111863/2022	0	18/07/2022	64,92	7,05	3,60	14,39	0,00	89,96	680/2023	Vencido
19/12/2022											
33791	111864/2022	0	15/08/2022	64,92	7,05	3,60	13,67	0,00	89,24	680/2023	Vencido
19/12/2022											
33792	111865/2022	0	15/09/2022	64,92	7,05	3,60	12,95	0,00	88,52	680/2023	Vencido
19/12/2022											



PREFEITURA MUNICIPAL DE OSÓRIO

Arrecadação

Extrato Débito - Extrato Débito Analítico

Tipo de Pesquisa: 1 Contribuinte: 2129 Data de Cálculo: 15/03/2024



Pág 18 / 21

71
sm

33793	111866/2022	0	17/10/2022	64,92	7,05	3,60	12,23	0,00	87,80	680/2023	Vencido
19/12/2022											
33794	111867/2022	0	16/11/2022	64,92	7,05	3,60	11,52	0,00	87,09	680/2023	Vencido
19/12/2022											
33795	111868/2022	0	15/12/2022	64,92	7,05	3,60	10,80	0,00	86,37	680/2023	Vencido
19/12/2022											
33796	111869/2022	0	15/03/2022	172,94	18,77	9,59	46,01	0,00	247,31	681/2023	Vencido
19/12/2022											
33797	111870/2022	0	18/04/2022	172,94	18,77	9,59	44,09	0,00	245,39	681/2023	Vencido
19/12/2022											
33798	111871/2022	0	16/05/2022	172,94	18,77	9,59	42,18	0,00	243,48	681/2023	Vencido
19/12/2022											
33799	111872/2022	0	15/06/2022	172,94	18,77	9,59	40,26	0,00	241,56	681/2023	Vencido
19/12/2022											
33800	111873/2022	0	18/07/2022	172,94	18,77	9,59	38,34	0,00	239,64	681/2023	Vencido
19/12/2022											
33801	111874/2022	0	15/08/2022	172,94	18,77	9,59	36,42	0,00	237,72	681/2023	Vencido
19/12/2022											
33802	111875/2022	0	15/09/2022	172,94	18,77	9,59	34,51	0,00	235,81	681/2023	Vencido
19/12/2022											
33803	111876/2022	0	17/10/2022	172,93	18,77	9,59	32,59	0,00	233,88	681/2023	Vencido
19/12/2022											
33804	111877/2022	0	16/11/2022	172,93	18,77	9,59	30,67	0,00	231,96	681/2023	Vencido
19/12/2022											
33805	111878/2022	0	15/12/2022	172,93	18,77	9,59	28,76	0,00	230,05	681/2023	Vencido
19/12/2022											
33806	111879/2022	0	15/03/2022	41,83	4,54	2,32	11,13	0,00	59,82	682/2023	Vencido
19/12/2022											
33807	111880/2022	0	18/04/2022	41,83	4,54	2,32	10,67	0,00	59,36	682/2023	Vencido
19/12/2022											
33808	111881/2022	0	16/05/2022	41,83	4,54	2,32	10,20	0,00	58,89	682/2023	Vencido
19/12/2022											
33809	111882/2022	0	15/06/2022	41,82	4,54	2,32	9,74	0,00	58,42	682/2023	Vencido
19/12/2022											
33810	111883/2022	0	18/07/2022	41,82	4,54	2,32	9,27	0,00	57,95	682/2023	Vencido
19/12/2022											
33811	111884/2022	0	15/08/2022	41,82	4,54	2,32	8,81	0,00	57,49	682/2023	Vencido
19/12/2022											
33812	111885/2022	0	15/09/2022	41,82	4,54	2,32	8,34	0,00	57,02	682/2023	Vencido
19/12/2022											
33813	111886/2022	0	17/10/2022	41,82	4,54	2,32	7,88	0,00	56,56	682/2023	Vencido
19/12/2022											
33814	111887/2022	0	16/11/2022	41,82	4,54	2,32	7,42	0,00	56,10	682/2023	Vencido
19/12/2022											
33815	111888/2022	0	15/12/2022	41,82	4,54	2,32	6,95	0,00	55,63	682/2023	Vencido
19/12/2022											
33816	111889/2022	0	15/03/2022	319,79	34,72	17,73	85,08	0,00	457,32	683/2023	Vencido
19/12/2022											
33817	111890/2022	0	18/04/2022	319,79	34,72	17,73	81,54	0,00	453,78	683/2023	Vencido
19/12/2022											
33818	111891/2022	0	16/05/2022	319,78	34,72	17,73	77,99	0,00	450,22	683/2023	Vencido
19/12/2022											
33819	111892/2022	0	15/06/2022	319,78	34,72	17,73	74,45	0,00	446,68	683/2023	Vencido
19/12/2022											
33820	111893/2022	0	18/07/2022	319,78	34,72	17,73	70,90	0,00	443,13	683/2023	Vencido
19/12/2022											
33821	111894/2022	0	15/08/2022	319,78	34,72	17,73	67,36	0,00	439,59	683/2023	Vencido
19/12/2022											
33822	111895/2022	0	15/09/2022	319,78	34,72	17,73	63,81	0,00	436,04	683/2023	Vencido
19/12/2022											
33823	111896/2022	0	17/10/2022	319,78	34,72	17,73	60,27	0,00	432,50	683/2023	Vencido
19/12/2022											
33824	111897/2022	0	16/11/2022	319,78	34,72	17,73	56,72	0,00	428,95	683/2023	Vencido
19/12/2022											
33825	111898/2022	0	15/12/2022	319,78	34,72	17,73	53,18	0,00	425,41	683/2023	Vencido
19/12/2022											
33826	111899/2022	0	15/03/2022	45,95	4,99	2,55	12,23	0,00	65,72	684/2023	Vencido
19/12/2022											
33827	111900/2022	0	18/04/2022	45,95	4,99	2,55	11,72	0,00	65,21	684/2023	Vencido
19/12/2022											



PREFEITURA MUNICIPAL DE OSÓRIO

Arrecadação

Extrato Débito - Extrato Débito Analítico

Tipo de Pesquisa: 1 Contribuinte: 2129 Data de Cálculo: 15/03/2024

GAB	
Fl. 034	8

Pág 19 / 21

42
Sm

33828	111901/2022	0	16/05/2022	45,95	4,99	2,55	11,21	0,00	64,70	684/2023	Vencido
19/12/2022											
33829	111902/2022	0	15/06/2022	45,95	4,99	2,55	10,70	0,00	64,19	684/2023	Vencido
19/12/2022											
33830	111903/2022	0	18/07/2022	45,95	4,99	2,55	10,19	0,00	63,83	684/2023	Vencido
19/12/2022											
33831	111904/2022	0	15/08/2022	45,95	4,99	2,55	9,68	0,00	63,17	684/2023	Vencido
19/12/2022											
33832	111905/2022	0	15/09/2022	45,95	4,99	2,55	9,17	0,00	62,66	684/2023	Vencido
19/12/2022											
33833	111906/2022	0	17/10/2022	45,94	4,99	2,55	8,66	0,00	62,14	684/2023	Vencido
19/12/2022											
33834	111907/2022	0	16/11/2022	45,94	4,99	2,55	8,15	0,00	61,63	684/2023	Vencido
19/12/2022											
33835	111908/2022	0	15/12/2022	45,94	4,99	2,55	7,64	0,00	61,12	684/2023	Vencido
19/12/2022											

Moeda Corrente: REAL	Qtd.Parc	Tributo	Correção	Multa	Juros	Desconto	Total
Total Vencido:	150	157.178,29	42.061,21	9.962,25	64.200,70	0,00	273.402,45
Total a Vencer:	0						
Total Sub-receita:		157.178,29	42.061,21	9.962,25	64.200,70	0,00	273.402,45
Total Vencido:		3.030.353,95					Total a Vencer: 0,00

SOMATÓRIO DE VALORES EM ABERTO DA DÍVIDA ATIVA POR ANO

* Não estão sendo somados os Acordos / Parcelamentos

Cadastro	Ano	Tributo	Correção	Multa	Juros	Desconto	Total
Cad. Eco.: 31087	2019	331,52	195,44	26,35	289,83	0,00	843,14
Cad. Eco.: 31087	2021	429,25	97,70	26,35	163,36	0,00	716,66
Cad. Imob.: 5393	2019	1.308,63	771,46	104,00	1.181,51	0,00	3.365,60
Cad. Imob.: 5393	2020	40.658,24	21.492,17	3.107,50	27.967,66	0,00	93.225,57
Cad. Imob.: 5393	2021	50.629,42	11.524,30	3.107,70	19.713,16	0,00	84.974,58
Cad. Imob.: 5393	2022	53.846,34	5.845,60	2.984,60	11.654,48	0,00	74.331,02
Cad. Imob.: 5394	2019	424,00	249,95	33,70	382,80	0,00	1.090,45
Cad. Imob.: 5394	2020	911,83	481,99	69,70	627,22	0,00	2.090,74
Cad. Imob.: 5394	2021	1.135,52	258,45	69,70	445,25	0,00	1.908,92
Cad. Imob.: 5394	2022	1.257,16	136,50	69,70	276,47	0,00	1.739,83
Cad. Imob.: 5395	2019	523,45	308,60	41,60	472,61	0,00	1.346,26
Cad. Imob.: 5395	2020	1.798,76	950,81	137,50	1.237,31	0,00	4.124,38
Cad. Imob.: 5395	2021	2.240,03	509,86	137,50	875,88	0,00	3.763,27
Cad. Imob.: 5395	2022	2.479,92	269,20	137,50	541,91	0,00	3.428,53
Cad. Imob.: 5396	2019	248,64	146,57	19,75	224,49	0,00	639,45
Cad. Imob.: 5396	2020	561,93	297,03	42,95	386,54	0,00	1.288,45
Cad. Imob.: 5396	2021	699,78	159,29	42,95	274,32	0,00	1.176,34
Cad. Imob.: 5396	2022	774,74	84,10	42,95	170,25	0,00	1.072,04
Cad. Imob.: 5397	2020	2.863,58	1.513,68	218,85	1.969,78	0,00	6.565,89
Cad. Imob.: 5397	2021	3.565,81	811,66	218,90	1.391,82	0,00	5.988,19
Cad. Imob.: 5397	2022	3.948,37	428,70	218,90	859,38	0,00	5.455,35
Cad. Imob.: 5398	2019	363,24	214,13	28,86	327,94	0,00	934,17
Cad. Imob.: 5398	2020	721,58	381,43	55,15	496,35	0,00	1.654,51
Cad. Imob.: 5398	2021	885,45	201,55	54,35	347,48	0,00	1.488,83
Cad. Imob.: 5398	2022	980,30	106,45	54,35	215,99	0,00	1.357,09
TOTAL DA DÍVIDA NÃO PARCELADA	2017	1.038.743,16	772.409,56	90.557,48	824.074,49	0,00	2.725.784,69
		1.212.330,65	819.846,18	101.608,84	896.568,28	0,00	3.030.353,95

PARCELAMENTO JUDICIAL

6-PARCELAMENTO DÍVIDA ATIVA

Parcela Vencimento	Tributo	Correção	Multa	Juros	Juros Parc.	Desconto	Total Situação
Parcelamento: 231555/2017							
Forma de Pagamento: 017/0-1 REPARCELAMENTO DE PARCELAMENTO (Optada)							
18 28/02/2019	12.973,91	9.647,40	1.241,34	15.144,39	3.845,61	0,00	42.852,65 Vencido
19 30/03/2019	12.973,91	9.647,40	1.247,83	14.973,97	4.071,83	0,00	42.914,94 Vencido
20 30/04/2019	12.973,91	9.647,40	1.254,32	14.800,95	4.298,04	0,00	42.974,62 Vencido
21 30/05/2019	12.973,91	9.647,40	1.260,80	14.625,33	4.524,26	0,00	43.031,7 Vencido
22 30/06/2019	12.973,91	9.647,40	1.267,29	14.447,12	4.750,47	0,00	43.086,19 Vencido
23 30/07/2019	12.973,91	9.647,40	1.273,78	14.266,32	4.976,69	0,00	43.138,1 Vencido
24 30/08/2019	12.973,91	9.647,40	1.280,27	14.082,92	5.202,90	0,00	43.187,4 Vencido



PREFEITURA MUNICIPAL DE OSÓRIO

Arrecadação

Extrato Débito - Extrato Débito Analítico

Tipo de Pesquisa: 1 Contribuinte: 2129 Data de Cálculo: 15/03/2024

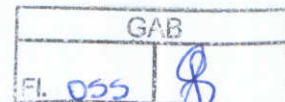

Pág 20 / 21

Parcelamento: 231555/2017

Forma de Pagamento: 017/0-1 REPARCELAMENTO DE PARCELAMENTO (Optada)

25	30/09/2019	12.973,91	9.647,40	1.286,75	13.896,93	5.429,12	0,00	43.234,11	Vencido
26	30/10/2019	12.973,91	9.647,40	1.293,24	13.708,34	5.655,33	0,00	43.278,22	Vencido
27	30/11/2019	12.973,91	9.647,40	1.299,73	13.517,16	5.881,55	0,00	43.319,75	Vencido
28	30/12/2019	12.973,91	9.647,40	1.306,21	13.323,38	6.107,76	0,00	43.358,66	Vencido
29	30/01/2020	12.973,91	9.647,40	1.312,70	13.127,00	6.333,96	0,00	43.394,97	Vencido
30	29/02/2020	12.973,91	9.647,40	1.319,19	12.928,03	6.560,17	0,00	43.428,7	Vencido
31	30/03/2020	12.973,91	9.647,40	1.325,67	12.726,47	6.786,39	0,00	43.459,84	Vencido
32	30/04/2020	12.973,91	9.647,40	1.332,16	12.522,31	7.012,60	0,00	43.488,38	Vencido
33	30/05/2020	12.973,91	9.647,40	1.338,65	12.315,56	7.238,82	0,00	43.514,34	Vencido
34	30/06/2020	12.973,91	9.647,40	1.345,14	12.106,22	7.465,03	0,00	43.537,7	Vencido
35	30/07/2020	12.973,91	9.647,40	1.351,62	11.894,27	7.691,25	0,00	43.558,45	Vencido
36	30/08/2020	12.973,91	9.647,40	1.358,11	11.679,74	7.917,46	0,00	43.576,62	Vencido
37	30/09/2020	12.973,91	9.647,40	1.364,60	11.462,61	8.143,68	0,00	43.592,2	Vencido
38	30/10/2020	12.973,91	9.647,40	1.371,08	11.242,88	8.369,89	0,00	43.605,16	Vencido
39	30/11/2020	12.973,91	9.647,40	1.377,57	11.020,56	8.596,11	0,00	43.615,55	Vencido
40	30/12/2020	12.973,91	9.647,40	1.384,06	10.795,64	8.822,30	0,00	43.623,31	Vencido
41	30/01/2021	12.973,91	9.647,40	1.390,54	10.568,13	9.048,52	0,00	43.628,5	Vencido
42	28/02/2021	12.973,91	9.647,40	1.397,03	10.338,03	9.274,73	0,00	43.631,1	Vencido
43	30/03/2021	12.973,91	9.647,40	1.403,52	10.105,33	9.500,95	0,00	43.631,11	Vencido
44	30/04/2021	12.973,91	9.647,40	1.410,00	9.870,03	9.727,16	0,00	43.628,5	Vencido
45	30/05/2021	12.973,91	9.647,40	1.416,49	9.632,14	9.953,38	0,00	43.623,32	Vencido
46	30/06/2021	12.973,91	9.647,40	1.422,98	9.391,66	10.179,59	0,00	43.615,54	Vencido
47	30/07/2021	12.973,91	9.647,40	1.429,47	9.148,58	10.405,81	0,00	43.605,17	Vencido
48	30/08/2021	12.973,91	9.647,40	1.435,95	8.902,91	10.632,02	0,00	43.592,19	Vencido
49	30/09/2021	12.973,91	9.647,40	1.442,44	8.654,64	10.858,23	0,00	43.576,62	Vencido
50	30/10/2021	12.973,91	9.647,40	1.448,93	8.403,77	11.084,45	0,00	43.558,46	Vencido
51	30/11/2021	12.973,91	9.647,40	1.455,41	8.150,32	11.310,66	0,00	43.537,7	Vencido
52	30/12/2021	12.973,91	9.647,40	1.461,90	7.894,26	11.536,86	0,00	43.514,33	Vencido
53	30/01/2022	12.973,91	9.647,40	1.468,39	7.635,61	11.763,08	0,00	43.488,39	Vencido
54	28/02/2022	12.973,91	9.647,40	1.474,87	7.374,37	11.989,29	0,00	43.459,84	Vencido
55	30/03/2022	12.973,91	9.647,40	1.481,36	7.110,53	12.215,51	0,00	43.428,71	Vencido
56	30/04/2022	12.973,91	9.647,40	1.487,85	6.844,10	12.441,72	0,00	43.394,98	Vencido
57	30/05/2022	12.973,91	9.647,40	1.494,34	6.575,07	12.667,93	0,00	43.358,65	Vencido
58	30/06/2022	12.973,91	9.647,40	1.500,82	6.303,45	12.894,15	0,00	43.319,73	Vencido
59	30/07/2022	12.973,91	9.647,40	1.507,31	6.029,24	13.120,36	0,00	43.278,22	Vencido
60	30/08/2022	12.973,65	9.647,21	1.513,77	5.752,31	13.346,30	0,00	43.233,24	Vencido
Total:		557.877,87	414.838,01	59.235,48	465.292,58	369.631,92	0,00	1.866.875,86	

Parcelado em: 18/09/2017 Por: ASSOCIAÇÃO BENEFICENTE SÃO VICENTE DE PAULO

Origem do Parcelamento: 231555/2017

Parcelamentos: 229485/2016

Processo: 53560/2015Ajuizamento: 05911500019347

Demonstrativo dos lançamentos de origens:

Lancamento Numero/Ano/Parcela	Cadastro	Sub Receita
55065/2015-1	31087	118- DIVIDA ATIVA NÃO TRIBUTÁRIA

Total Vencido: 1.866.875,86

Total a Vencer: 0,00



PREFEITURA MUNICIPAL DE OSÓRIO

Arrecadação

Extrato Débito - Extrato Débito Analítico

Tipo de Pesquisa: 1 Contribuinte: 2129 Data de Cálculo: 15/03/2024

GAB	
Fl. 056	8

Pág 21 / 21

74
8m

Tipo de Débito	TOTAL GERAL					Total
	Tributo	Correção	Multa	Juros	Desconto	
Exercício:	1.120.463,95	616.184,65	71.405,43	396.345,92	0,00	2.204.399,95
Fiscalização:	0,00	0,00	0,00	0,00	0,00	0,00
Dívida Ativa:	316.898,40	30.372,55	17.363,51	58.763,26	0,00	423.397,72
Dívida Ativa Judicial:	1.212.330,65	819.846,18	101.608,84	896.568,28	0,00	3.030.353,95
Dívida Ativa Cartório:	0,00	0,00	0,00	0,00	0,00	0,00
Dívida Ativa Judicial e Cartório:	0,00	0,00	0,00	0,00	0,00	0,00
Parcelamento Adm.:	0,00	0,00	0,00	0,00	0,00	0,00
Parcelamento Judicial:	557.877,87	414.838,01	59.235,48	834.924,50	0,00	1.866.875,86
Parcelamento Cartório:	0,00	0,00	0,00	0,00	0,00	0,00
Parcelamento Judicial e Cartório:	0,00	0,00	0,00	0,00	0,00	0,00
Reparcelamento:	0,00	0,00	0,00	0,00	0,00	0,00
Suspensão:	0,00	0,00	0,00	0,00	0,00	0,00
Total Vencido Geral:	7.263.963,15	Total a Vencer Geral:		261.064,33	Total Geral:	7.525.027,48

45
8m



ESTADO DO RIO GRANDE DO SUL
MUNICÍPIO DE OSÓRIO

PORTARIA Nº 512/2024

Faz uma designação.

O **PREFEITO MUNICIPAL DE OSÓRIO**, no uso de suas atribuições legais, conforme Decreto nº 51/2024 e processo administrativo nº 26290/2023, **DESIGNA** os membros relacionados baixo para compor Comissão Técnica de Avaliação e Acompanhamento do Processo de Desapropriação do Hospital São Vicente de Paulo:

ALENCAR MASSULO DE OLIVEIRA, matrícula 3013-01

KENEDY KALEB SILVA DE MIRANDA, matrícula 6449-01

DANIEL VIDANA MARTIMBIANCO, matrícula 6507-01

ANDRE LUIS BENDL, matrícula 6136-02

PREFEITURA MUNICIPAL DE OSÓRIO, em 18 de março de 2024.

Roger Caputi Araujo
Prefeito Municipal

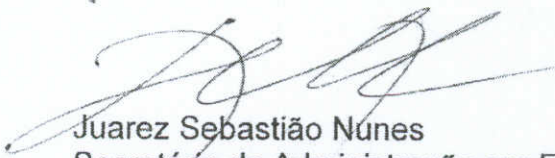
Juarez Sebastião Nunes
Secretário de Administração em Exercício



REPÚBLICA FEDERATIVA DO BRASIL

CADASTRO NACIONAL DA PESSOA JURÍDICA

NÚMERO DE INSCRIÇÃO 91.884.957/0001-01 MATRIZ	COMPROVANTE DE INSCRIÇÃO E DE SITUAÇÃO CADASTRAL	DATA DE ABERTURA 03/08/1967
---	---	--------------------------------

NOME EMPRESARIAL ASSOCIACAO BENEFICENTE SAO VICENTE DE PAULO

TÍTULO DO ESTABELECIMENTO (NOME DE FANTASIA) HOSPITAL BENEFICENTE SAO VICENTE DE PAULO	PORTE DEMAIS
---	-----------------

CÓDIGO E DESCRIÇÃO DA ATIVIDADE ECONÔMICA PRINCIPAL 86.10-1-01 - Atividades de atendimento hospitalar, exceto pronto-socorro e unidades para atendimento a urgências

CÓDIGO E DESCRIÇÃO DAS ATIVIDADES ECONÔMICAS SECUNDÁRIAS 86.10-1-02 - Atividades de atendimento em pronto-socorro e unidades hospitalares para atendimento a urgências 86.30-5-01 - Atividade médica ambulatorial com recursos para realização de procedimentos cirúrgicos 86.30-5-02 - Atividade médica ambulatorial com recursos para realização de exames complementares 86.30-5-03 - Atividade médica ambulatorial restrita a consultas 86.40-2-03 - Serviços de diálise e nefrologia 86.40-2-05 - Serviços de diagnóstico por imagem com uso de radiação ionizante, exceto tomografia 86.40-2-04 - Serviços de tomografia 86.40-2-08 - Serviços de diagnóstico por registro gráfico - ECG, EEG e outros exames análogos 86.40-2-09 - Serviços de diagnóstico por métodos ópticos - endoscopia e outros exames análogos 86.50-0-01 - Atividades de enfermagem

CÓDIGO E DESCRIÇÃO DA NATUREZA JURÍDICA 399-9 - Associação Privada

LOGRADOURO R JOAO SARMENTO	NÚMERO 391	COMPLEMENTO *****
-------------------------------	---------------	----------------------

CEP 95.520-000	BAIRRO/DISTRITO CENTRO	MUNICÍPIO OSORIO	UF RS
-------------------	---------------------------	---------------------	----------

ENDEREÇO ELETRÔNICO	TELEFONE
---------------------	----------

ENTE FEDERATIVO RESPONSÁVEL (EFR) *****
--

SITUAÇÃO CADASTRAL ATIVA	DATA DA SITUAÇÃO CADASTRAL 08/11/2003
-----------------------------	--

MOTIVO DE SITUAÇÃO CADASTRAL

SITUAÇÃO ESPECIAL INTERVENCAO	DATA DA SITUAÇÃO ESPECIAL 20/10/2022
----------------------------------	---

Aprovado pela Instrução Normativa RFB nº 2.119, de 06 de dezembro de 2022.

Emitido no dia 22/03/2024 às 10:42:36 (data e hora de Brasília).

Página: 1/1

Consulta Quadro de Sócios e Administradores - QSA

CNPJ:

91.884.957/0001-01

NOME EMPRESARIAL:

ASSOCIACAO BENEFICENTE SAO VICENTE DE PAULO

CAPITAL SOCIAL:

O Quadro de Sócios e Administradores(QSA) constante da base de dados do Cadastro Nacional da Pessoa Jurídica (CNPJ) é o seguinte:

Nome/Nome Empresarial:

OLGA MAGNUS DE CAMARGO

Qualificação:

10-Diretor

Nome/Nome Empresarial:

FRANCISCO LUIZ MORO

Qualificação:

10-Diretor

Nome/Nome Empresarial:

MARCELLO LACERDA CASTILHOS

Qualificação:

10-Diretor

Nome/Nome Empresarial:

RENER DE SOUZA MACHADO

Qualificação:

10-Diretor

GAB	
Fl. 060	

72
Sem

Nome/Nome Empresarial:

MARCOS CESAR LISBOA DE OLIVEIRA

Qualificação:

10-Diretor

Nome/Nome Empresarial:

ANTONIO ADELAR MARCULAN

Qualificação:

10-Diretor

Nome/Nome Empresarial:

MARCO AURELIO PEREIRA

Qualificação:

16-Presidente

Para informações relativas à participação no QSA, acessar o e-CAC com certificado digital ou comparecer a uma unidade da RFB.

Emitido no dia 22/03/2024 às 11:54 (data e hora de Brasília).



ESTADO DO RIO GRANDE DO SUL
MUNICÍPIO DE OSÓRIO

DECRETO Nº 51/2024

Declara de utilidade pública, para fins de desapropriação, os bens imóveis e móveis que especifica.

O PREFEITO MUNICIPAL DE OSÓRIO, no uso de suas atribuições legais, em especial do que lhe confere o inciso VII do art. 54 da Lei Orgânica do Município de Osório, e tendo em vista o Decreto-Lei n.º 3.365, de 21 de junho de 1941 e o processo n.º 26.290/2023,

DECRETA:

Art. 1º Fica declarada de utilidade pública, para fins de desapropriação, a se efetivar mediante acordo ou judicialmente, os bens imóveis e móveis da ASSOCIAÇÃO BENEFICENTE SÃO VICENTE DE PAULO, associação privada inscrita no CNPJ sob n.º 91.884.957/0001-01, conforme descrição dos incisos a seguir:

I - um terreno urbano matriculado no Cartório de Registro de Imóveis de Osório sob nº 104.235 do Livro nº 2, com a área total de 14.329,68m², localizado na Rua João Sarmento, nº 391, bairro Caiu do Céu, em Osório, constituído do Lote 01, da Quadra 59, Setor 130, de propriedade da Associação Beneficente São Vicente de Paulo, incluindo-se construções e benfeitorias introduzidas sobre o terreno (conjunto de edificações e instalações que permitem o pleno funcionamento da instituição hospitalar), referente ao local onde se encontra instalado o HOSPITAL BENEFICENTE SÃO VICENTE DE PAULO, edificação em alvenaria e concreto armado, de um a três pavimentos, com área total de 9.652,57m²;

II - equipamentos, máquinas e mobiliários existentes e devidamente registrados no inventário patrimonial da instituição, e necessários para o pleno funcionamento das atividades da instituição hospitalar.

SECRETARIA DE ADMINISTRAÇÃO
CERTIFICADO que o presente
foi lido e aprovado no mural localizado no átrio da Prefeitura
no período de 19/03/24 a 19/04/24
Osório, 19/03/24. 49
Sm



ESTADO DO RIO GRANDE DO SUL
MUNICÍPIO DE OSÓRIO

GAB
Fl. 062

80
8m

Art. 2º A declaração de utilidade pública, para fins de desapropriação dos bens descritos no art. 1º deste Decreto, destina-se a assegurar a continuidade dos serviços hospitalares prestados à comunidade local e regional, em parceria com o Governo do Estado do Rio Grande do Sul, conforme termos ajustados no âmbito do processo judicial n.º 5007303-69.2022.8.21.0059/RS, e nos termos da alínea "h" do art. 5º do Decreto-Lei n.º 3.365, de 21 de junho de 1941.

Art. 3º Declarada a utilidade pública, ficam as autoridades administrativas do expropriante ou seus representantes autorizados a ingressar nas áreas compreendidas na declaração, inclusive para realizar inspeções e levantamentos de campo.

Art. 4º Fica a Administração Pública Municipal autorizada a promover os atos administrativos necessários para a instauração do procedimento de desapropriação amigável ou judicial dos bens descritos no art. 1º deste Decreto, em conformidade com o disposto no art. 10-A do Decreto-Lei n.º 3.365, de 21 de junho de 1941.

Art. 5º A urgência da desapropriação poderá ser alegada pelo expropriante em eventual processo judicial, nos termos do Decreto-Lei n.º 3.365, de 21 de junho de 1941, para efeitos de imissão na posse dos bens do art. 1º deste Decreto.

Art. 6º Este Decreto entra em vigor na data de sua publicação.

PREFEITURA MUNICIPAL DE OSÓRIO, em 18 de março de 2024.

Roger Caputi Araujo,
Prefeito Municipal.

Juarez Sebastião Nunes,
Secretário Municipal de Administração.

GAB	
063	<i>[assinatura]</i>
81 sm	

ESTADO DO RIO GRANDE DO SUL
PREFEITURA MUNICIPAL DE OSÓRIO

SECRETARIA DE ADMINISTRAÇÃO
EXTRATO DE DECRETO

DECRETO Nº 51/2024
EMENTA: Declara de utilidade pública, para fins de desapropriação, os bens imóveis e móveis que especifica.
DATA: 18/03/2024

JUAREZ SEBASTIÃO NUNES
Secretário Municipal de Administração em Exercício

Publicado por:
Victoria Lima Dos Santos
Código Identificador:FB762DC4

Matéria publicada no Diário Oficial dos Municípios do Estado do Rio Grande do Sul no dia 19/03/2024. Edição 3783
A verificação de autenticidade da matéria pode ser feita informando o código identificador no site:
<https://www.diariomunicipal.com.br/famurs/>



REPÚBLICA FEDERATIVA DO BRASIL
ESTADO DO RIO GRANDE DO SUL
MUNICÍPIO DE OSÓRIO
OFÍCIO DE REGISTRO DE IMÓVEIS
Cláudia Fonseca Tutikian - Registradora de Imóveis

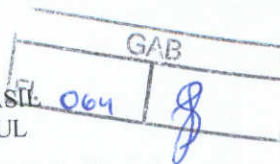

Página 1 de 3



82
Sm

CERTIDÃO

CERTIFICO, a pedido verbal da parte interessada que, neste Registro de Imóveis, encontrei no livro 2 Registro Geral, a matrícula de INTEIRO TEOR seguinte:

MATRÍCULA -



REGISTRO DE IMÓVEIS DE OSÓRIO - RIO G. DO SUL
LIVRO Nº 2 — REGISTRO GERAL

OSÓRIO

23 de outubro de 2008

FLS.

1

MATRÍCULA

104.235

IMÓVEL: Um Terreno urbano de forma irregular, situado em Osório, constituído do lote 01, da quadra 59, setor 130, com a área superficial de 14.912,50 m², formado por uma figura composta por 13 vértices, cujos lados são definidos por seus rumos e comprimentos a seguir descritos: Partindo do vértice nº 1, situado na esquina formada pelas ruas João Sarmento e a Bento Gonçalves, segue com o rumo de 16° 35' 34" SE e a distância de 55,60 metros até o vértice nº 2, confrontando ao Sudoeste com o alinhamento da rua João Sarmento; segue com o rumo de 69° 01' 25" NE e a distância de 57,05 metros até o vértice nº 3, confrontando ao Sudeste com o lote nº 2; de onde segue com o rumo de 22° 14' 36" SE e a distância de 21,10 metros até o vértice nº 4, confrontando ao Sudoeste com os fundos do lote nº 2; daí com o rumo de 69° 32' 39" NE e a distância de 14,62 metros até o vértice nº 5, confronta ao Sudeste com parte do lote nº 3; de onde segue com o rumo de 45° 05' 18" SE e a distância de 38,66 metros até o vértice nº 6, confrontando ao Sudoeste com os fundos do lote nº 3; do vértice nº 6 segue com o rumo de 51° 11' 24" NE e a distância de 80,44 metros até o vértice nº 7, confrontando ao Sudeste com os lotes nº 13, 15, 17, 18 e 19; seguindo com o rumo de 31° 04' 29" NO e a distância de 22,60 metros até o vértice nº 8, confrontando ao Nordeste com os lotes nº 9 e 10; daí com o rumo de 58° 55' 31" NE e a distância de 30,00 metros até o vértice nº 9, confrontando ao Sudeste com a lateral do lote nº 9; de onde segue com o rumo de 31° 04' 39" NO e a distância de 13,00 metros até o vértice nº 10, confrontando ao Nordeste com o alinhamento da rua Professora Leda Leal; de onde segue com o rumo de 58° 55' 31" SO e a distância de 30,00 metros até o vértice nº 11, confrontando ao Noroeste com a lateral do lote nº 8; seguindo com o rumo de 31° 04' 29" NO e a distância de 69,38 metros até o vértice nº 12, confrontando ao Nordeste com os lotes 4, 6, 7 e 8; daí com o rumo de 62° 36' 45" SO e a distância de 68,40 metros até o vértice nº 13, de onde segue com o rumo de 62° 32' 29" SO e a distância de 74,38 metros até o vértice nº 1 (ponto inicial), confrontando nos dois últimos segmentos ao Noroeste com o alinhamento da rua Bento Gonçalves; sobre dita área existem 8 prédios de alvenaria, com a área de 3.575,27 metros quadrados, sitos à rua João Sarmento nº 391, esquina com a rua Bento Gonçalves.

PROPRIETÁRIO: ASSOCIAÇÃO BENEFICENTE SÃO VICENTE DE PAULO, inscrita no CNPJ 91.884.957/0001-01, com sede na Rua João Sarmento, nº 391, nesta cidade.

PROCEDENCIA: Livro 2 Av.6/92.969, deste ofício; livro 3-R nº11.284, fl. 116, deste ofício, e , livro 3-AX nº47.277, fl. 105, deste ofício. Matrícula aberta em virtude de requerimento assinado em 11 de agosto de 2008, memorial descritivo, planta ART do Engenheiro nº 4497573. Prot. 1-K. nº 171301. Emol. R\$12,10. Selo: 0400.01.0800057.03914 - R\$0,20; 0400.02.0800054.00460 - R\$0,30

Therezinha de Jesus Azeredo - Oficial

CONTINUA NO VERSO

continua no verso->

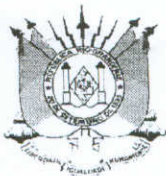

REPÚBLICA FEDERATIVA DO BRASIL
ESTADO DO RIO GRANDE DO SUL
MUNICÍPIO DE OSÓRIO
OFÍCIO DE REGISTRO DE IMÓVEIS
Cláudia Fonseca Tutikian - Registradora de Imóveis
CERTIDÃO

GAB. Página 3 de 3
Fl. 065



83
fm

continuação->

MATRÍCULA



REGISTRO DE IMÓVEIS DE OSÓRIO - RIO G. DO SUL
LIVRO Nº 2 — REGISTRO GERAL

OSÓRIO

29 de agosto de 2013

FLS.

2

MATRÍCULA

104.235

em 15 de agosto de 2013, pelo MM Juiz do Trabalho Substituto da Vara do Trabalho de Osório/RS, Dr. Luis Fernando da Costa Bressan (Proc. n.º 0159600-92.1997-5.04.0271), a penhora constante no Av.1 desta matrícula em favor do SINDICATO DOS PROFISSIONAIS DE ENFERMAGEM, TÉCNICOS, DUCHISTAS, MESSAGISTAS E EMPREGADOS EM HOSPITAIS E CASAS DE SAÚDE DO RIO GRANDE DO SUL, fica extinta e cancelada para todos os efeitos. Valor da dívida: R\$ 255.696,55 em 14 de junho de 2005. Dou fé. Emol. R\$639,40. Selo: 0400.01.1300003.12134 - R\$0,30; 0400.09.1100005.00229 - R\$13,55

Astor Azeredo - Registrador Designado

Registro de Imóveis de Osório
Registradora Dra. Cláudia Fonseca Tutikian
Fátima Bernardes Klein
Francieli Meregalli de Jesus
Sérgio Fonseca Tutikian

CONTINUA NO VERSO

O REFERIDO É VERDADE E DOU FÉ. OSÓRIO, 14 DE MARÇO DE 2024.

[] Cláudia Fonseca Tutikian - Registradora
[] Fátima Bernardes Klein; [] Francieli Meregalli de Jesus
[] Sérgio Fonseca Tutikian.

certidão 003 pág...R\$ 24,40 + selo: 0400.03.2100002.46798 (R\$4,00)
busca em Arquivos...R\$ 12,50 + selo: 0400.03.2100002.46799 (R\$4,00)
proces. eletrônico R\$ 6,60 + selo: 0400.01.2300001.71883 (R\$2,00)
Total -> R\$ 53,50 - Nota de Entrega: C2024 03 00488



A consulta estará disponível em até 24h
no site do Tribunal de Justiça do RS
<http://go.tjrs.jus.br/selodigital/consulta>
Chave de Autenticidade para consulta:

097279 53 2024 00017488 17

84
8m

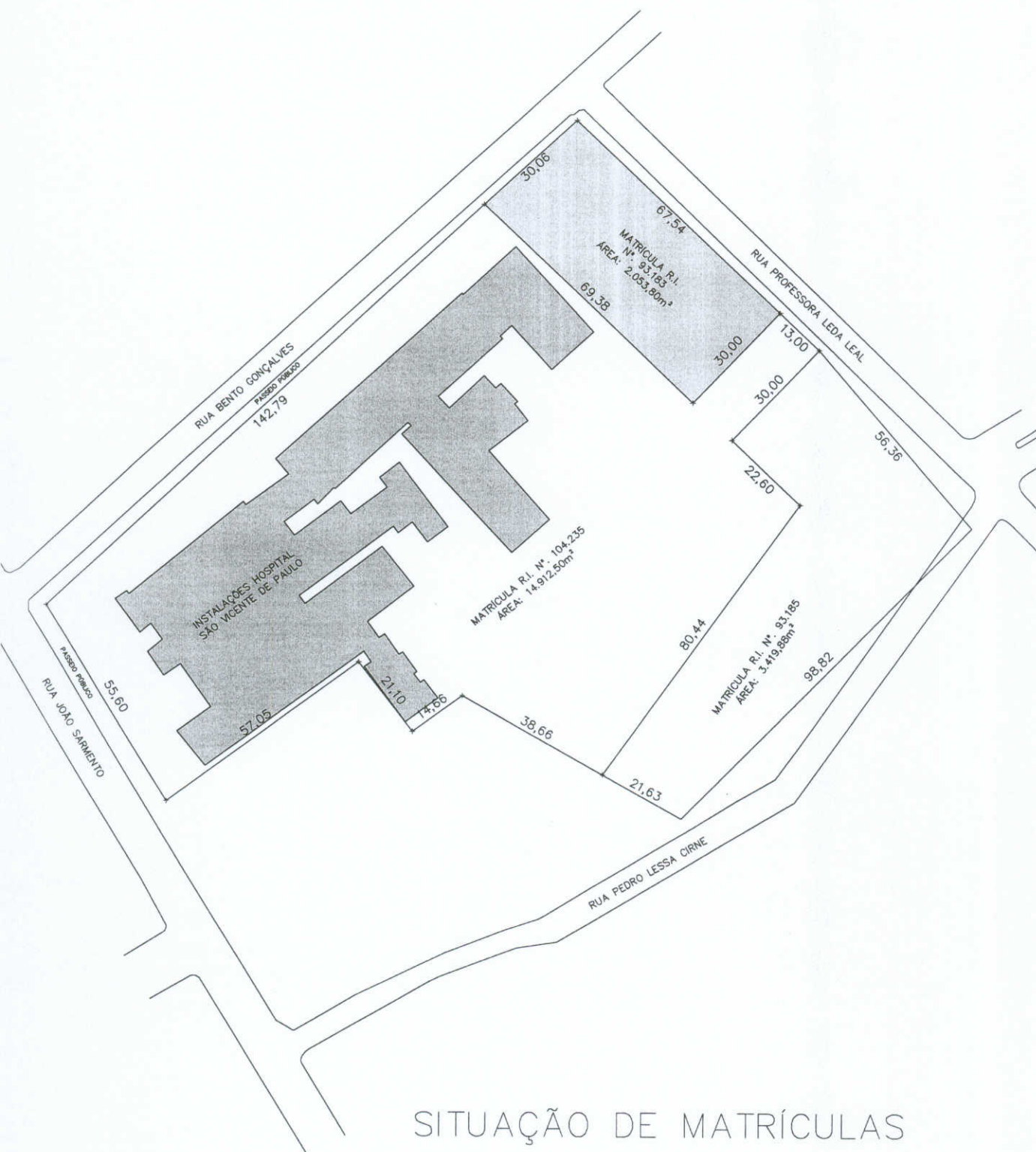

SITUAÇÃO DE MATRÍCULAS

85
Sm

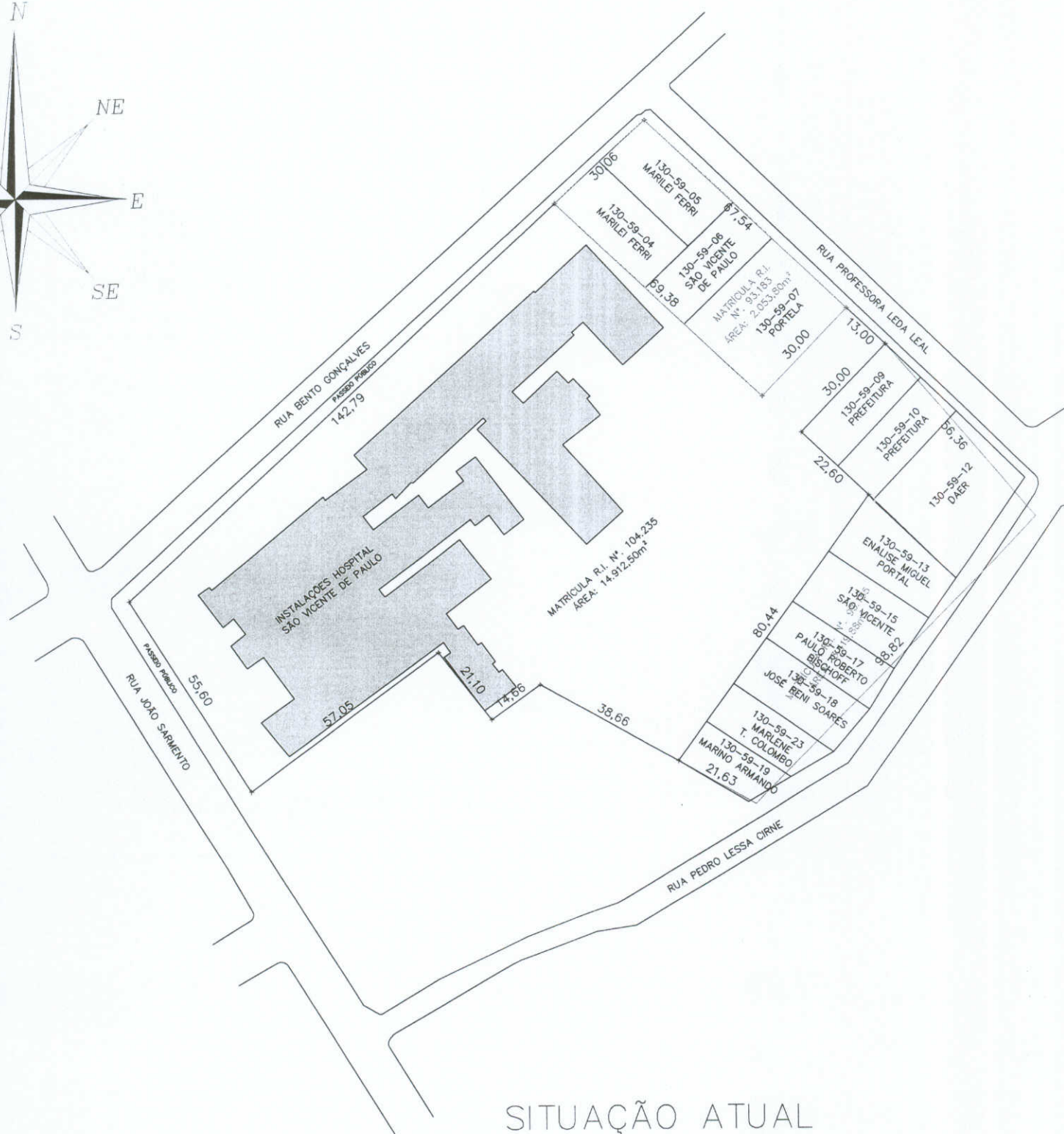
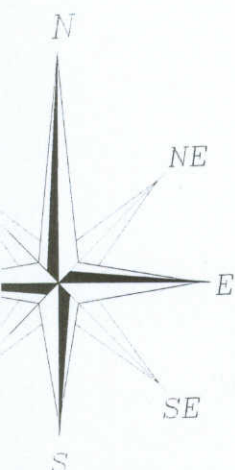

SITUAÇÃO ATUAL

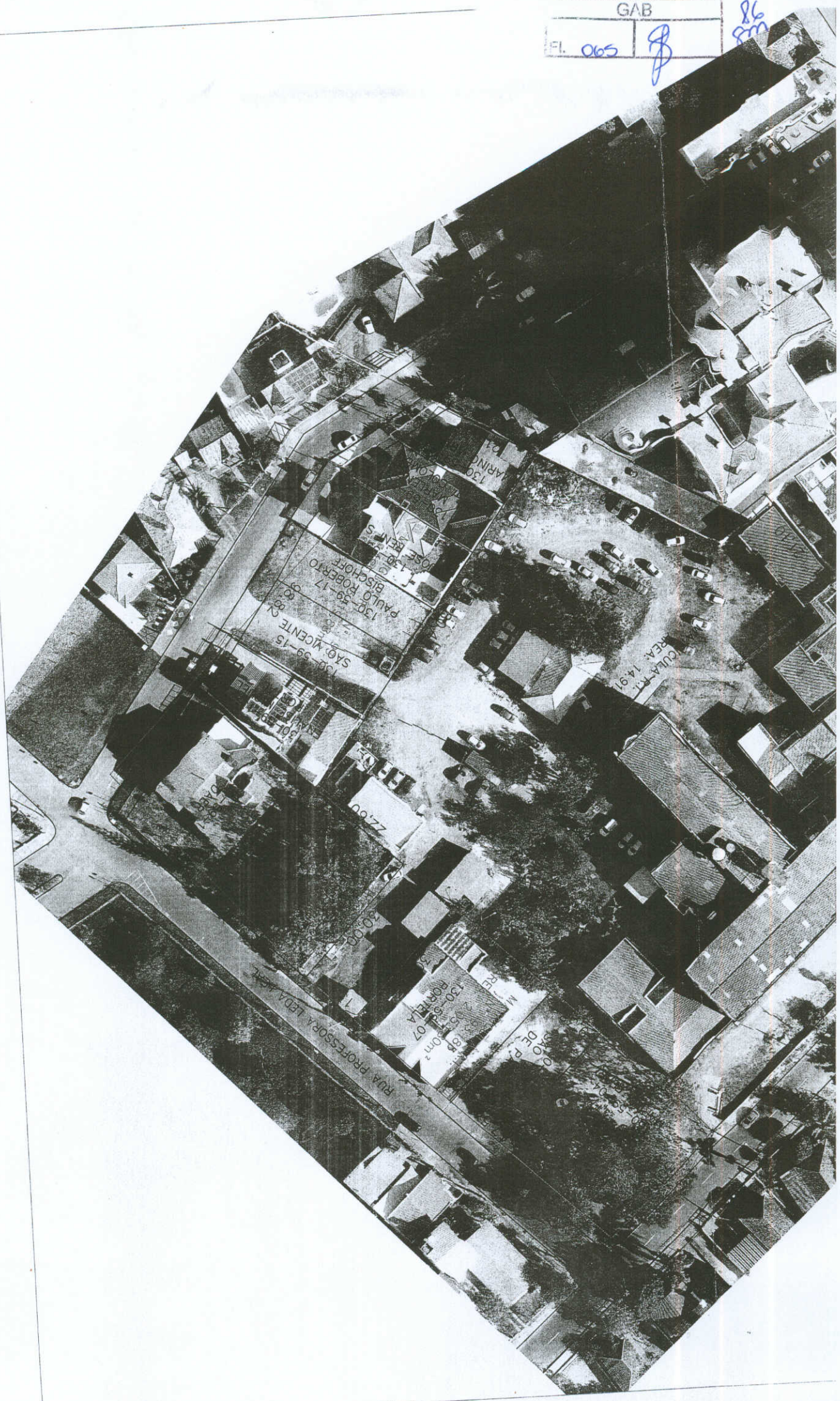

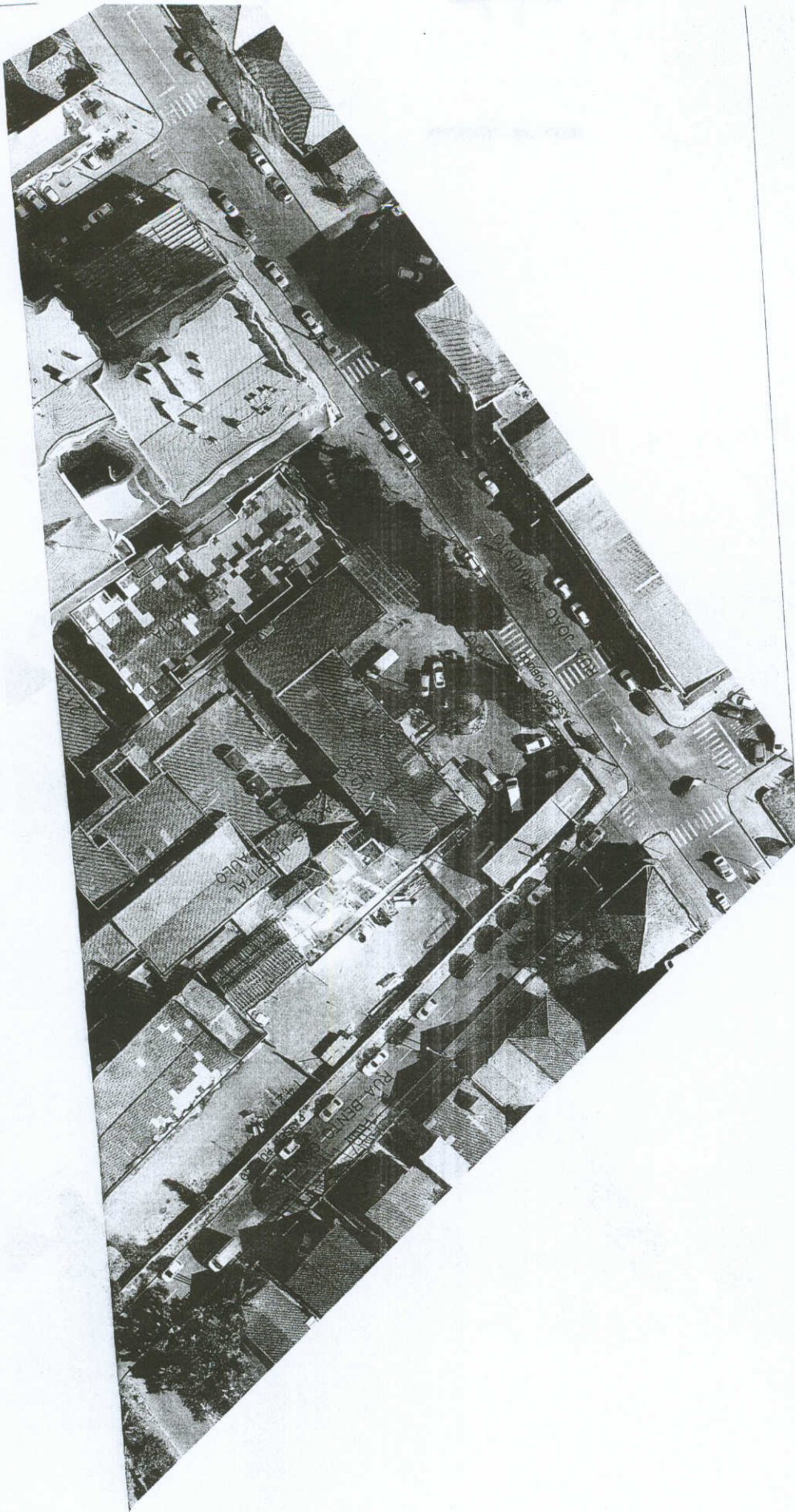

GAB	
Fl. 006	\$

8f
8m

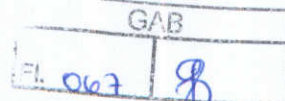

88
sm

ESTADO DO RIO GRANDE DO SUL
PREFEITURA MUNICIPAL DE OSÓRIO

RELATÓRIO DE AVALIAÇÃO DE BENS IMÓVEIS

[referente ao HOSPITAL SÃO VICENTE DE PAULO]

O presente relatório de avaliação, desenvolvido pelos servidores municipais Alencar Massulo de Oliveira (arquiteto e urbanista), Cristiano Souza Camargo (engenheiro civil), Isaac de Souza (fiscal) e Ismael Pedrotti Meneghini (engenheiro civil); bem como por Maurício de Andrade Madalena (arquiteto e urbanista e corretor de imóveis representando o CRECI), foi elaborado em atendimento à Portaria nº 1.613/2023 do Município de Osório para o fim de instruir o processo administrativo nº 26.290/2023.

1. OBJETO DA AVALIAÇÃO

São objetos da presente avaliação os imóveis a seguir descritos:

a) Um terreno urbano matriculado no Cartório de Registro de Imóveis de Osório sob nº 104.235 do Livro ° 2, com a área total de 14.329,68m² (medidos pelo sistema de geoprocessamento do Município), de propriedade da Associação Beneficente São Vicente de Paulo, localizado na Rua João Sarmento, nº 391, Bairro Caiu do Céu, em Osório, sendo o Lote 01, da Quadra 59, Setor 130, a seguir denominada **Área 1**. No local, está construído o Hospital São Vicente de Paulo - edificação em alvenaria e concreto armado, de um a três pavimentos (conforme configuração das alas), com área total de 9.652,57m² e em estado de conservação considerado razoável, conforme registro fotográfico deste documento.



GAB	
Fl. 069	§

90
8m

ESTADO DO RIO GRANDE DO SUL
PREFEITURA MUNICIPAL DE OSÓRIO

Figura 2 – Vista da Rua João Sarmiento



Figura 3 - Vista lateral (fachada Rua Bento Gonçalves)





GAB	
Fl. 070	§

81
8m

ESTADO DO RIO GRANDE DO SUL
PREFEITURA MUNICIPAL DE OSÓRIO

Figura 4 - Circulação interna



Figura 5 - Escada acesso principal



Figura 6 - Circulação interna 2

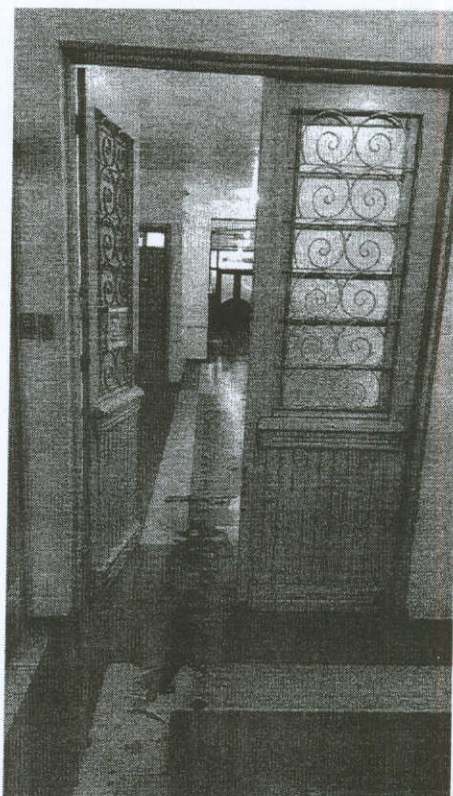



GAB	
Fl. 071	\$

92
8m

ESTADO DO RIO GRANDE DO SUL
PREFEITURA MUNICIPAL DE OSÓRIO

Figura 7 - Instalações elétricas no teto

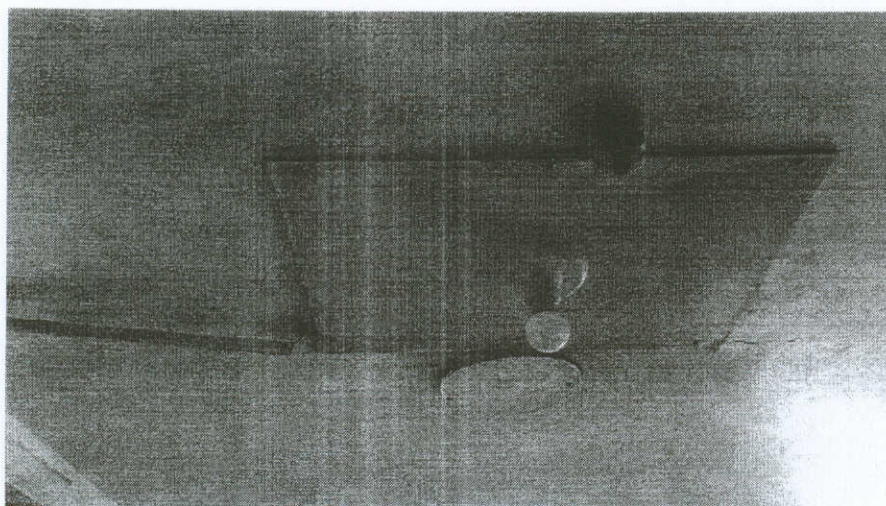

b) Um terreno urbano com a área total de 473,84m², localizado na Rua Pedro Lessa Cirne, sendo o Lote 15, da Quadra 59, Setor 130, a seguir denominada **Área 2**. Terreno baldio e sem benfeitorias.

Figura 8 – Localização da Área 2

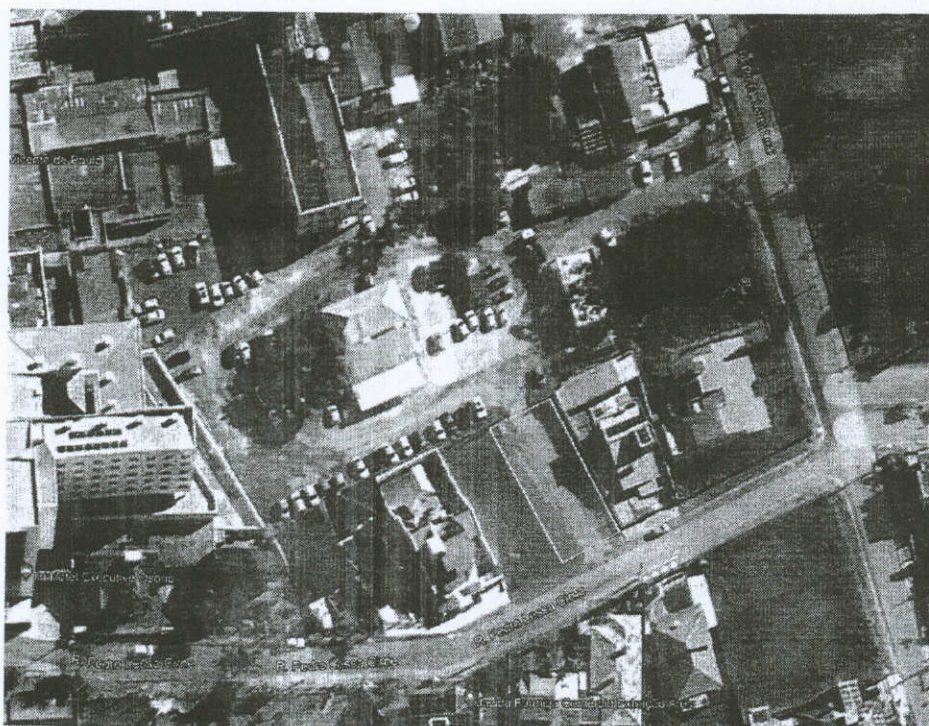



GAB	
Fl. 012	§

93
8m

ESTADO DO RIO GRANDE DO SUL
PREFEITURA MUNICIPAL DE OSÓRIO

Figura 9 – Vista da Área 2 a partir da Rua Pedro Lessa Cirne

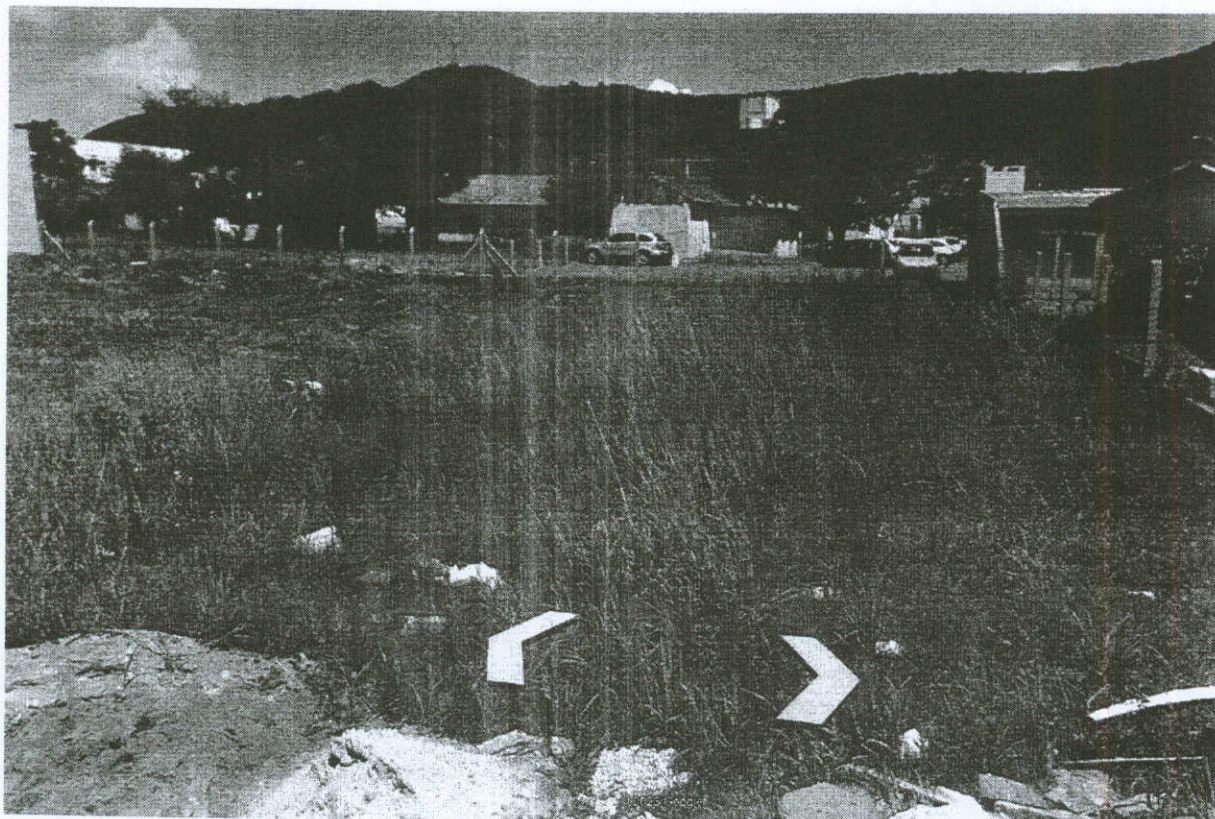

2. CARACTERIZAÇÃO DA REGIÃO

A **Área 1** está inserida em região predominantemente comercial. De acordo com o Plano Diretor de Desenvolvimento Municipal - Lei nº 3.902/2006 - parte dela corresponde ao zoneamento denominado Eixo Comercial 2 - EC2 (primeiros 50m a partir do alinhamento com a Rua João Sarmiento, com potencial construtivo de até 8 pavimentos, taxa de ocupação de 80% e sem recuo frontal), e parte ao Setor Residencial 2 - SR2 (restante da área, com potencial construtivo de até 4 pavimentos, taxa de ocupação de 70% e com 4m de recuo frontal). É servida de comércio e serviços essenciais, bem como educação. O local conta com infraestrutura completa, há pavimentação asfáltica, iluminação pública e redes de drenagem, de abastecimento de água e de energia elétrica. Trata-se de região com relevo plano, situada nas proximidades da Associação Comercial e Industrial de Osório - ACIO e da Escola Estadual de Ensino Fundamental General Osório.



GAB	
Fl. 013	§

94
gm

ESTADO DO RIO GRANDE DO SUL
PREFEITURA MUNICIPAL DE OSÓRIO

A **Área 2** faz divisa de fundos com a **área 1** e está inserida em região de uso **predominantemente residencial**. De acordo com o Plano Diretor de Desenvolvimento Municipal - Lei nº 3.902/2006 - corresponde ao zoneamento denominado Setor Residencial 2 - SR2 (com potencial construtivo de até 4 pavimentos, taxa de ocupação de 70% e com 4m de recuo frontal). É servida de comércio e serviços essenciais, bem como educação. O local conta com infraestrutura completa, há pavimentação asfáltica, iluminação pública e redes de drenagem, de abastecimento de água e de energia elétrica. Trata-se de região com relevo plano, situada nas proximidades da Associação Comercial e Industrial de Osório - ACIO e da Escola Estadual de Ensino Fundamental General Osório.

Figura 10 - Zoneamento do Plano Diretor para a região

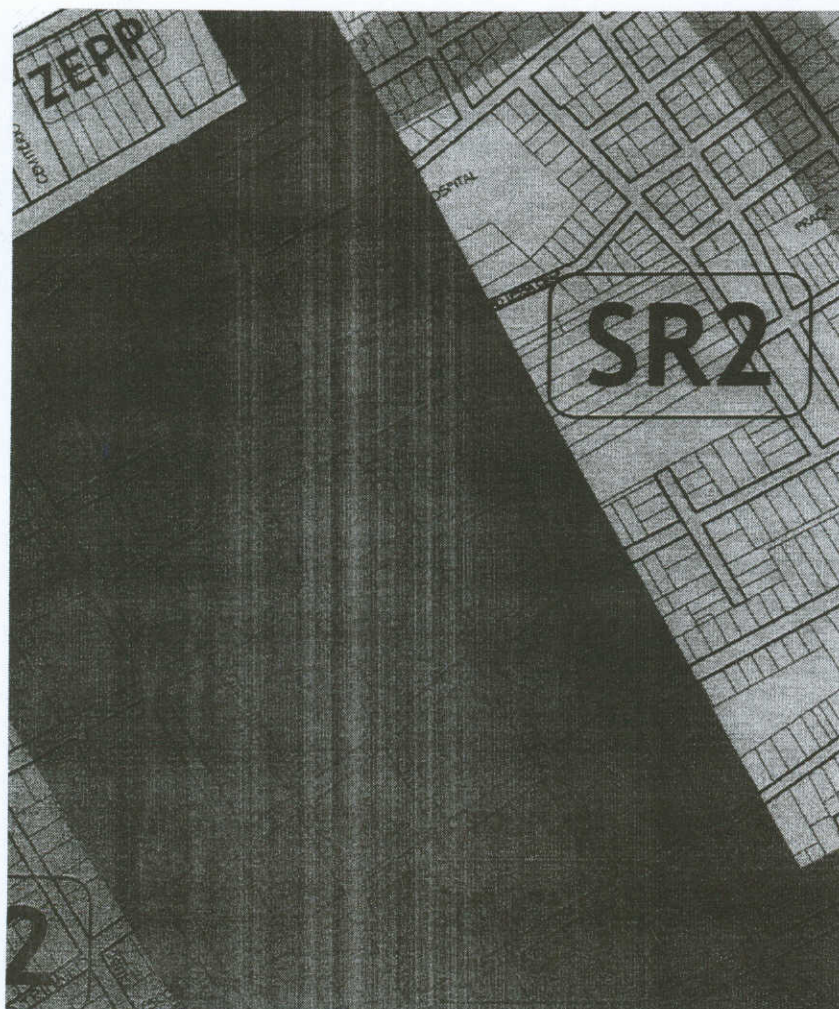



GAB	
Fl. 014	8

95
8m

ESTADO DO RIO GRANDE DO SUL
PREFEITURA MUNICIPAL DE OSÓRIO

3. METODOLOGIA

Considerando as características dos imóveis, foi adotado o **MÉTODO EVOLUTIVO**, que consiste na avaliação conjugada de dois métodos distintos: MÉTODO COMPARATIVO DIRETO (utilizado para a Área 2, visto ser terreno baldio) e MÉTODO DE QUANTIFICAÇÃO DO CUSTO DAS BENFEITORIAS (utilizado para a Área 1, juntamente com o Método Comparativo Direto, visto a análise contemplar o terreno e a edificação construída sobre ele). *Observação: esta avaliação desconsidera quaisquer ônus que porventura existam sobre os imóveis.*

ÁREA 1 - Por haver construção sobre o lote, utilizou-se o MÉTODO COMPARATIVO DIRETO de dados do mercado para avaliar o terreno e o MÉTODO DE QUANTIFICAÇÃO DO CUSTO DAS BENFEITORIAS, com emprego do CUB/SINDUSCON-RS/AGOSTO 2023 – (Custo Unitário Básico da Construção Civil – CUB/m²) para avaliar as benfeitorias, vez que tal planilha foi a última publicada pelo SINDUSCON, portanto, a mais atualizada até o momento. O valor do imóvel será determinado pela somatória do valor do terreno (método comparativo direto) + valor aproximado da reconstrução das benfeitorias (método de quantificação do custo pelo CUB) + depreciação pelo estado do imóvel e tempo de construção.

ÁREA 2 - Foi considerado o valor médio de lotes na vizinhança/região. Os imóveis à venda nas proximidades são destinados, em sua maioria, a residências, e, por isso, considerou-se a metragem quadrada do terreno, objetivando as mesmas características da amostra (terreno baldio, em mesmo bairro), de maneira que possibilite realizar a comparação direta – MÉTODO EVOLUTIVO – para avaliação do bem.



GAB	
Fl. 075	

86
8m

ESTADO DO RIO GRANDE DO SUL
PREFEITURA MUNICIPAL DE OSÓRIO

Tabela 1 – Terrenos de referência e levantamento imobiliário dos terrenos

Amostra	Valor pedido (R\$)	Área	R\$/m ²
Lote comercial https://mvmimoveis.com.br/imovel/3347/terreno-centro-osorio/	1.500.000,00	513,00 m ²	2.923,97
Lote comercial https://mvmimoveis.com.br/imovel/3515/terreno-centro-osorio/	2.100.000,00	1.230,00 m ²	1.707,31
Lote comercial https://www.rosadosventosimoveis.com.br/index.php/imovel/venda/1211	2.000.000,00	846,00 m ²	2.364,06
Lote residencial https://mvmimoveis.com.br/imovel/3322/terreno-caiu-do-ceu-osorio/	330.000,00	450,00 m ²	733,33
Lote residencial https://mvmimoveis.com.br/imovel/3257/terreno-caiu-do-ceu-osorio/	260.000,00	450,00 m ²	577,77
Lote residencial https://mvmimoveis.com.br/imovel/2847/terreno-caiu-do-ceu-osorio/	350.000,00	450,00 m ²	777,77
Média aritmética do valor/m ² [áreas comerciais]			R\$ 2.331,78/m ²
Média aritmética do valor/m ² [áreas residenciais]			R\$ 696,29/m ²

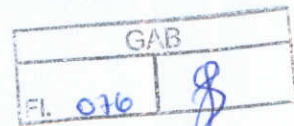
97
Sm

ESTADO DO RIO GRANDE DO SUL
PREFEITURA MUNICIPAL DE OSÓRIO

V1 – Valor do terreno Área 1	PARTE EM EC1	
	3.000,00m² x R\$2.331,78 =	
	R\$6.995.340,00	R\$
	PARTE EM SR2	14.884.082,88
	11.329,68m² x R\$696,29	
	R\$7.883.742,88	
V2 – Valor do terreno Área 2	473,84 m² x R\$ 696,29	R\$
		329.930,05
VALOR TOTAL "A" – TERRENOS		R\$
		15.214.012,93

AValiação das Benfeitorias

Para a determinação do valor da área construída, utilizou-se a premissa de obter a reprodução do custo das benfeitorias devidamente depreciado. Deste modo, para a realização da estimativa de custo das construções, utilizou-se o seguinte modelo:

$$C = \left[CUB + \frac{OE + OI + (OF_e - OF_d)}{S} \right] (1 + A)(1 + F)(1 + L)$$

Onde:

C é o custo unitário de construção por metro quadrado de área equivalente;

CUB é o custo unitário básico;

OE é o orçamento de elevadores;

OI é o orçamento de instalações especiais;

OF_e é o orçamento de fundações especiais;

OF_d é o orçamento de fundações diretas;

S é a área equivalente de construção, de acordo com a ABNT NBR 12721;

A é a taxa de administração da obra;

F é o percentual relativo aos custos financeiros durante o período da construção

L é o percentual referente ao lucro.

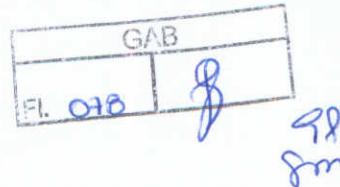

ESTADO DO RIO GRANDE DO SUL
PREFEITURA MUNICIPAL DE OSÓRIO

O CUB para o caso mencionado é de R\$ 2.414,69, conforme dados para projetos comerciais com o código CSL 8-N, obtidos no portal do SINDUSCON-RS, com data de referência de agosto de 2023. Esse valor foi selecionado para o cálculo, pois melhor se ajusta às características da edificação avaliada.

A edificação avaliada inclui um elevador de padrão hospitalar. Para incorporar este custo ao orçamento, foram pesquisados bancos de dados para obter cotações relevantes, resultando nos seguintes valores:

- Elevador padrão hospitalar, seguindo a NBR 14712, com um custo de R\$ 442.605,89, conforme composição 80160 do banco de dados SBC.

Em relação ao item de orçamento de instalações especiais, observou-se que a edificação avaliada inclui uma Estação de Tratamento de Esgoto implantada. Portanto, realizou-se uma pesquisa nos bancos de dados, encontrando um valor de R\$ 164.246,24 na composição C4846 do banco de dados do SEINFRA.

No que diz respeito aos orçamentos de fundações, estimou-se que o custo para a execução dessas tarefas seria de R\$ 1.350.000,00. Essa previsão se mostrou adequada, uma vez que empiricamente se determina que o valor das fundações geralmente varia de 3% a 7% do valor total da obra. Para o caso avaliado, o valor ficou em 4,61% do valor avaliado para o bem, excluindo a aplicação da depreciação.

Visto os apontamentos supracitados, o custo unitário de construção para o caso proposto é de R\$ 3.024,85 por m², sendo este definido através da equação a seguir.

$$C = \left[2.414,69 + \frac{442.605,89 + 164.246,24 + (1.350.000,00)}{5} \right] (1 + 0,02)(1 + 0,03)(1 + 0,10)$$

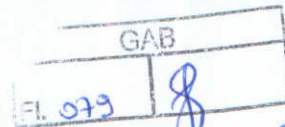

99
8m

ESTADO DO RIO GRANDE DO SUL
PREFEITURA MUNICIPAL DE OSÓRIO

Deste modo, sabendo que a metragem das benfeitorias é de 9.652,57 m² e de conhecimento do custo unitário da construção, estima-se que o valor da construção em estado novo é de R\$ 29.197.537,70, sem considerar a depreciação do imóvel.

A depreciação do imóvel é calculada através do método da linha reta, o qual é determinado pela equação a seguir:

$$Da = \frac{(VN - VR)}{N}$$

Onde:

Da é o valor de depreciação anual;

VN é o valor do bem Novo

VR é o valor Residual

N é a vida útil em anos do bem

Considerando que a idade média aparente do imóvel é de 17 anos, e este apresenta um valor residual de 30% sobre o valor novo, conclui-se que a depreciação anual do imóvel é de R\$ 408.765,53, sendo a sua depreciação total de R\$ 6.949.013,97. Para o cálculo da depreciação foi usado uma vida útil de 50 anos, sendo a depreciação anual definida pela seguinte equação:

$$Da = \frac{(29.197.537,70 - 8.759.261,31)}{50}$$

Deste modo, o valor das benfeitorias é o resultado do valor novo, descontada da depreciação total do bem, chegando ao valor de **R\$ 22.248.523,73**.

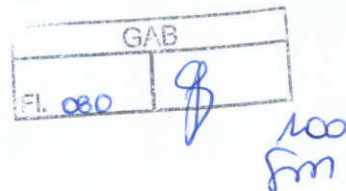

ESTADO DO RIO GRANDE DO SUL
PREFEITURA MUNICIPAL DE OSÓRIO

4. RESULTADOS

Considerando a metodologia adotada no item 3, conclui-se:



Osório, 21 de setembro de 2023

gov.br Documento assinado digitalmente
ALENCAR MASSULO DE OLIVEIRA
Data: 21/09/2023 10:38:28-0300
Verifique em <https://validar.it.gov.br>

Alencar Massulo de Oliveira
CAU RS A41946-0
CPF 933.833.800-25

gov.br Documento assinado digitalmente
ISMAEL PEDROTTI MENEGHINI
Data: 21/09/2023 12:23:30-0300
Verifique em <https://validar.it.gov.br>

Ismael Pedrotti Meneghini
CREA RS 234.864
CPF 017.694.270-08

gov.br Documento assinado digitalmente
MAURICIO DE ANDRADE MADALENA
Data: 21/09/2023 10:31:49-0300
Verifique em <https://validar.it.gov.br>

Maurício de Andrade Madalena
CAU RS A160258-6 . CRECI 33092
Delegado Adjunto do CRECI em Osório
CPF 003.418.440-63

gov.br Documento assinado digitalmente
CRISTIANO SOUZA CAMARGO
Data: 21/09/2023 12:17:53-0300
Verifique em <https://validar.it.gov.br>

Cristiano Souza Camargo
CREA RS 104.283
CPF 710.393.250-68

gov.br Documento assinado digitalmente
ISAAC DE SOUZA
Data: 22/09/2023 08:33:11-0300
Verifique em <https://validar.it.gov.br>

Isaac de Souza
CPF 971.216.030-68

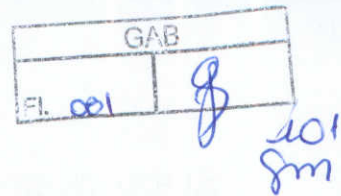

ESTADO DO RIO GRANDE DO SUL
PREFEITURA MUNICIPAL DE OSÓRIO

RELATÓRIO DE AVALIAÇÃO DE BENS IMÓVEIS

[referente ao HOSPITAL SÃO VICENTE DE PAULO]

ADENDO

Por solicitação da Procuradoria Geral do Município - PGM e da Controladoria Geral do Município - CGM, inclui-se este adendo ao Relatório de Avaliação de Bens Imóveis referente ao Hospital São Vicente de Paulo, a fim de apurar, em caráter preliminar, a quantificação pecuniária dos repasses do Município de Osório ao Hospital no que tange ao incremento de patrimônio da instituição hospitalar.

Considerando o teor das Leis Municipais nº 3.166/2000, nº 3.944/2006, nº 4.519/2010, nº 4.652/2010 e nº 5.271/2013, os valores e equipamentos ali descritos - com sua devida correção monetária - e a partir dos dados que se pôde obter, é possível afirmar que o Município de Osório contribuiu com a soma atualizada de **R\$ 12.834.077,14** (doze milhões, oitocentos e trinta e quatro mil e setenta e sete reais e quatorze centavos) no atual patrimônio do Hospital São Vicente de Paulo.

Osório, 16 de novembro de 2023

gov.br
Documento assinado digitalmente
ALENCAR MASSULO DE OLIVEIRA
Data: 16/11/2023 12:38:00-0300
Verifique em <https://validar.iti.gov.br>

Alencar Massulo de Oliveira
CAU RS A41946-0
CPF 933.833.800-25



PREFEITURA MUNICIPAL DE OSÓRIO

Arrecadação

Extrato Débito - Extrato Débito Analítico

Tipo de Pesquisa: 1 Contribuinte: 2129 Data de Cálculo: 15/03/2024

GAB
Fl. 002
Pag. 1 / 21
102 Sm

Contribuinte: 2129 - ASSOCIAÇÃO BENEFICENTE SÃO VICENTE DE PAULO		CPF/CNPJ: 91.884.957/0001-01		Rg./Insc.est.:	
Endereço	RUA JOAO SARMENTO	Nº 391	Bairro: CENTRO	Cidade: Osório	UF RS

EXERCÍCIO

131-Amortização de Créditos de Contratos

Parcela	Vencimento	Vlr Original	Sigla	Tributo	Correção	Multa	Juros	Juros Parc.	Desconto	Total	Situação
Lançamento: 68854/2019											
relançada a div. que estava em suspensão conf. processo: 315722/2018, conf. lei 5.607 de 14 de julho de 2015 ja refinanciado por meio da lei nº 5.913 de 11 de julho de 2017.											

Forma de Pagamento: 016/2019-1 DIVERSOS (Optada)

1	07/11/2019	17.420,59	REAL	17.420,59	10.269,61	1.384,51	14.675,81	0,00	0,00	43.750,52	Vencido
2	09/12/2019	17.420,59	REAL	17.420,59	10.269,61	1.384,51	14.398,90	0,00	0,00	43.473,61	Vencido
3	07/01/2020	17.420,59	REAL	17.420,59	10.269,61	1.384,51	14.122,00	0,00	0,00	43.196,71	Vencido
4	07/02/2020	17.420,59	REAL	17.420,59	10.269,61	1.384,51	13.845,10	0,00	0,00	42.919,81	Vencido
5	09/03/2020	17.420,59	REAL	17.420,59	10.269,61	1.384,51	13.568,20	0,00	0,00	42.642,91	Vencido
6	07/04/2020	17.420,59	REAL	17.420,59	10.269,61	1.384,51	13.291,30	0,00	0,00	42.366,01	Vencido
7	07/05/2020	17.420,59	REAL	17.420,59	10.269,61	1.384,51	13.014,39	0,00	0,00	42.089,10	Vencido
8	08/06/2020	17.420,59	REAL	17.420,59	10.269,61	1.384,51	12.737,49	0,00	0,00	41.812,20	Vencido
9	07/07/2020	17.420,59	REAL	17.420,59	10.269,61	1.384,51	12.460,59	0,00	0,00	41.535,30	Vencido
10	07/08/2020	17.420,59	REAL	17.420,59	10.269,61	1.384,51	12.183,69	0,00	0,00	41.258,40	Vencido
11	07/09/2020	17.420,59	REAL	17.420,59	10.269,61	1.384,51	11.906,79	0,00	0,00	40.981,50	Vencido
12	07/10/2020	17.420,59	REAL	17.420,59	10.269,61	1.384,51	11.629,88	0,00	0,00	40.704,59	Vencido
13	09/11/2020	17.420,59	REAL	17.420,59	10.269,61	1.384,51	11.352,98	0,00	0,00	40.427,69	Vencido
14	07/12/2020	17.420,59	REAL	17.420,59	10.269,61	1.384,51	11.076,08	0,00	0,00	40.150,79	Vencido
15	07/01/2021	17.420,59	REAL	17.420,59	10.269,61	1.384,51	10.799,18	0,00	0,00	39.873,89	Vencido
16	08/02/2021	17.420,59	REAL	17.420,59	10.269,61	1.384,51	10.522,28	0,00	0,00	39.596,99	Vencido
17	08/03/2021	17.420,59	REAL	17.420,59	10.269,61	1.384,51	10.245,37	0,00	0,00	39.320,08	Vencido
18	07/04/2021	17.420,59	REAL	17.420,59	10.269,61	1.384,51	9.968,47	0,00	0,00	39.043,18	Vencido
19	07/05/2021	17.420,59	REAL	17.420,59	10.269,61	1.384,51	9.691,57	0,00	0,00	38.766,28	Vencido
20	07/06/2021	17.420,59	REAL	17.420,59	10.269,61	1.384,51	9.414,67	0,00	0,00	38.489,38	Vencido
21	07/07/2021	17.420,59	REAL	17.420,59	10.269,61	1.384,51	9.137,77	0,00	0,00	38.212,48	Vencido
22	09/08/2021	17.420,59	REAL	17.420,59	10.269,61	1.384,51	8.860,86	0,00	0,00	37.935,57	Vencido
23	07/09/2021	17.420,59	REAL	17.420,59	10.269,61	1.384,51	8.583,96	0,00	0,00	37.658,67	Vencido
24	07/10/2021	17.420,59	REAL	17.420,59	10.269,61	1.384,51	8.307,06	0,00	0,00	37.381,77	Vencido
25	08/11/2021	17.420,59	REAL	17.420,59	10.269,61	1.384,51	8.030,16	0,00	0,00	37.104,87	Vencido
26	07/12/2021	17.420,59	REAL	17.420,59	10.269,61	1.384,51	7.753,26	0,00	0,00	36.827,97	Vencido
27	07/01/2022	17.420,59	REAL	17.420,59	10.269,61	1.384,51	7.476,35	0,00	0,00	36.551,06	Vencido
28	07/02/2022	17.420,59	REAL	17.420,59	10.269,61	1.384,51	7.199,45	0,00	0,00	36.274,16	Vencido
29	07/03/2022	17.420,59	REAL	17.420,59	10.269,61	1.384,51	6.922,55	0,00	0,00	35.997,26	Vencido
30	07/04/2022	17.420,59	REAL	17.420,59	10.269,61	1.384,51	6.645,65	0,00	0,00	35.720,36	Vencido
31	09/05/2022	17.420,59	REAL	17.420,59	10.269,61	1.384,51	6.368,75	0,00	0,00	35.443,46	Vencido
32	07/06/2022	17.420,59	REAL	17.420,59	10.269,61	1.384,51	6.091,84	0,00	0,00	35.166,55	Vencido
33	07/07/2022	17.420,59	REAL	17.420,59	10.269,61	1.384,51	5.814,94	0,00	0,00	34.889,65	Vencido
34	08/08/2022	17.420,59	REAL	17.420,59	10.269,61	1.384,51	5.538,04	0,00	0,00	34.612,75	Vencido
35	07/09/2022	17.420,59	REAL	17.420,59	10.269,61	1.384,51	5.261,14	0,00	0,00	34.335,85	Vencido
36	07/10/2022	17.420,59	REAL	17.420,59	10.269,61	1.384,51	4.984,24	0,00	0,00	34.058,95	Vencido
37	07/11/2022	17.420,59	REAL	17.420,59	10.269,61	1.384,51	4.707,33	0,00	0,00	33.782,04	Vencido
38	07/12/2022	17.420,59	REAL	17.420,59	10.269,61	1.384,51	4.430,43	0,00	0,00	33.505,14	Vencido
39	09/01/2023	17.420,59	REAL	17.420,59	10.269,61	1.384,51	4.153,53	0,00	0,00	33.228,24	Vencido
40	07/02/2023	17.420,59	REAL	17.420,59	10.269,61	1.384,51	3.876,63	0,00	0,00	32.951,34	Vencido
41	07/03/2023	17.420,59	REAL	17.420,59	10.269,61	1.384,51	3.599,73	0,00	0,00	32.674,44	Vencido
42	07/04/2023	17.420,59	REAL	17.420,59	10.269,61	1.384,51	3.322,82	0,00	0,00	32.397,53	Vencido
43	08/05/2023	17.420,59	REAL	17.420,59	10.269,61	1.384,51	3.045,92	0,00	0,00	32.120,63	Vencido
44	07/06/2023	17.420,59	REAL	17.420,59	10.269,61	1.384,51	2.769,02	0,00	0,00	31.843,73	Vencido
45	07/07/2023	17.420,59	REAL	17.420,59	10.269,61	1.384,51	2.492,12	0,00	0,00	31.566,83	Vencido
46	07/08/2023	17.420,59	REAL	17.420,59	10.269,61	1.384,51	2.215,22	0,00	0,00	31.289,93	Vencido
47	07/09/2023	17.420,59	REAL	17.420,59	10.269,61	1.384,51	1.938,31	0,00	0,00	31.013,02	Vencido
48	09/10/2023	17.420,59	REAL	17.420,59	10.269,61	1.384,51	1.661,41	0,00	0,00	30.736,12	Vencido
49	07/11/2023	17.420,59	REAL	17.420,59	10.269,61	1.384,51	1.384,51	0,00	0,00	30.459,22	Vencido
50	07/12/2023	17.420,59	REAL	17.420,59	10.269,61	1.384,51	1.107,61	0,00	0,00	30.182,32	Vencido
51	08/01/2024	17.420,58	REAL	17.420,58	10.269,60	1.038,38	830,71	0,00	0,00	29.559,27	Vencido

**PREFEITURA MUNICIPAL DE OSÓRIO****Arrecadação****Extrato Débito - Extrato Débito Analítico**

Tipo de Pesquisa: 1 Contribuinte: 2129 Data de Cálculo: 15/03/2024

GAB	
Fl. 007	Pág. 2
21	

103
8m**131-Amortização de Créditos de Contratos**

Parcela Vencimento Vir Original Sigla Tributo Correção Multa Juros Juros Parc. Desconto Total Situação

Lançamento: 68854/2019 relançada a div. que estava em suspensão conf. processo: 315722/2018, conf. lei 5.607 de 14 de julho de 2015 ja refinanciado por meio da lei nº 5.913 de 11 de julho de 2017.

Forma de Pagamento: 016/2019-1 DIVERSOS (Optada)

52	07/02/2024	17.420,58	REAL	17.420,58	10.269,60	692,25	553,80	0,00	0,00	28.936,23	Vencido
53	07/03/2024	17.420,58	REAL	17.420,58	10.269,60	346,13	276,90	0,00	0,00	28.313,21	Vencido
54	08/04/2024	17.420,58	REAL	17.420,58	10.269,60	0,00	0,00	0,00	0,00	27.690,18	A Vencer
55	07/05/2024	17.420,58	REAL	17.420,58	10.269,60	0,00	0,00	0,00	0,00	27.690,18	A Vencer
56	07/06/2024	17.420,58	REAL	17.420,58	10.269,60	0,00	0,00	0,00	0,00	27.690,18	A Vencer
57	08/07/2024	17.420,58	REAL	17.420,58	10.269,60	0,00	0,00	0,00	0,00	27.690,18	A Vencer
58	07/08/2024	17.420,58	REAL	17.420,58	10.269,60	0,00	0,00	0,00	0,00	27.690,18	A Vencer
59	09/09/2024	17.420,58	REAL	17.420,58	10.269,60	0,00	0,00	0,00	0,00	27.690,18	A Vencer
60	07/10/2024	17.420,58	REAL	17.420,58	10.269,60	0,00	0,00	0,00	0,00	27.690,18	A Vencer

Moeda corrente : REAL

Qtd.Parc.

Total Vencido:	53	923.291,24	544.289,30	71.302,26	396.246,76	0,00	0,00	1.935.129,56
Total a Vencer:	7	121.944,06	71.887,20	0,00	0,00	0,00	0,00	193.831,26
Total		1.045.235,30	616.176,50	71.302,26	396.246,76	0,00	0,00	2.128.960,82

60-TAXA DE EMISSÃO DE CERTIDÕES

Parcela Vencimento Vir Original Sigla Tributo Correção Multa Juros Juros Parc. Desconto Total Situação

Lançamento: 54287/2022 Pagamento referente a Certidão de lançamento da área construída do lote 01 da quadra 59, setor 130

Forma de Pagamento: 001/0-1 RECEITAS DIVERSAS (Optada)

0	24/03/2022	75,06	REAL	75,06	8,15	4,16	19,97	0,00	0,00	107,34	Vencido
---	------------	-------	------	-------	------	------	-------	------	------	--------	---------

Moeda corrente : REAL

Qtd.Parc.

Total Vencido:	1	75,06	8,15	4,16	19,97	0,00	0,00	107,34
Total a Vencer:	0							
Total		75,06	8,15	4,16	19,97	0,00	0,00	107,34

3-ISSQN VARIÁVEL

Parcela Vencimento Vir Original Sigla Tributo Correção Multa Juros Juros Parc. Desconto Total Situação

Cad. Eco.: 31087 Endereço: RUA JOAO SARMENTO, 391 Bairro: CAIU DO CEU

Lançamento: 27/2023

Forma de Pagamento: 007/2023-1 ISSQN VARIÁVEL (Optada)

1	24/02/2023	0,00	REAL	0,00	0,00	0,00	0,00	0,00	0,00	0,00	Vencido
2	24/03/2023	0,00	REAL	0,00	0,00	0,00	0,00	0,00	0,00	0,00	Vencido
3	25/04/2023	0,00	REAL	0,00	0,00	0,00	0,00	0,00	0,00	0,00	Vencido
4	25/05/2023	0,00	REAL	0,00	0,00	0,00	0,00	0,00	0,00	0,00	Vencido
5	23/06/2023	0,00	REAL	0,00	0,00	0,00	0,00	0,00	0,00	0,00	Vencido
6	25/07/2023	0,00	REAL	0,00	0,00	0,00	0,00	0,00	0,00	0,00	Vencido
7	25/08/2023	0,00	REAL	0,00	0,00	0,00	0,00	0,00	0,00	0,00	Vencido
8	25/09/2023	0,00	REAL	0,00	0,00	0,00	0,00	0,00	0,00	0,00	Vencido
9	25/10/2023	0,00	REAL	0,00	0,00	0,00	0,00	0,00	0,00	0,00	Vencido
10	24/11/2023	0,00	REAL	0,00	0,00	0,00	0,00	0,00	0,00	0,00	Vencido
11	22/12/2023	0,00	REAL	0,00	0,00	0,00	0,00	0,00	0,00	0,00	Vencido
12	25/01/2024	0,00	REAL	0,00	0,00	0,00	0,00	0,00	0,00	0,00	Vencido
Total Vencido:	12	0,00	0,00	0,00	0,00	0,00	0,00	0,00	0,00	0,00	
Total a Vencer:	0										
Total		0,00	0,00	0,00	0,00	0,00	0,00	0,00	0,00	0,00	

Lançamento: 16/2024

Forma de Pagamento: 007/2024-1 ISSQN VARIÁVEL (Optada)

1	26/02/2024	0,00	REAL	0,00	0,00	0,00	0,00	0,00	0,00	0,00	Vencido
2	25/03/2024	0,00	REAL	0,00	0,00	0,00	0,00	0,00	0,00	0,00	A Vencer
3	25/04/2024	0,00	REAL	0,00	0,00	0,00	0,00	0,00	0,00	0,00	A Vencer
4	27/05/2024	0,00	REAL	0,00	0,00	0,00	0,00	0,00	0,00	0,00	A Vencer
5	24/06/2024	0,00	REAL	0,00	0,00	0,00	0,00	0,00	0,00	0,00	A Vencer
6	25/07/2024	0,00	REAL	0,00	0,00	0,00	0,00	0,00	0,00	0,00	A Vencer
7	26/08/2024	0,00	REAL	0,00	0,00	0,00	0,00	0,00	0,00	0,00	A Vencer
8	25/09/2024	0,00	REAL	0,00	0,00	0,00	0,00	0,00	0,00	0,00	A Vencer
9	25/10/2024	0,00	REAL	0,00	0,00	0,00	0,00	0,00	0,00	0,00	A Vencer
10	25/11/2024	0,00	REAL	0,00	0,00	0,00	0,00	0,00	0,00	0,00	A Vencer

**PREFEITURA MUNICIPAL DE OSÓRIO**

Arrecadação

Extrato Débito - Extrato Débito Analítico

Tipo de Pesquisa: 1 Contribuinte: 2129 Data de Cálculo: 15/03/2024

Pág 3 / 21

104
Sm**3-ISSQN VARIÁVEL**

Parcela	Vencimento	Vlr Original	Sigla	Tributo	Correção	Multa	Juros	Juros Parc.	Desconto	Total	Situação
Lançamento: 16/2024											
Forma de Pagamento: 007/2024-1 ISSQN VARIÁVEL (Optada)											
11	23/12/2024	0,00	REAL	0,00	0,00	0,00	0,00	0,00	0,00	0,00	A Vencer
12	27/01/2025	0,00	REAL	0,00	0,00	0,00	0,00	0,00	0,00	0,00	A Vencer
Total Vencido:		1		0,00	0,00	0,00	0,00	0,00	0,00	0,00	
Total a Vencer:		11		0,00	0,00	0,00	0,00	0,00	0,00	0,00	
Total				0,00	0,00	0,00	0,00	0,00	0,00	0,00	

122-TAXA DE COLETA DE LIXO

Parcela	Vencimento	Vlr Original	Sigla	Tributo	Correção	Multa	Juros	Juros Parc.	Desconto	Total	Situação
Cad. Imob.: 5393		Inscrição: 01.0130.0059.0001.001					Q:		L:	Bloco/Apto: /	
Endereço: RUA JOAO SARMENTO, nº 391.							Bairro: CAIU DO CEU				
Lançamento: 40052/2024											
Forma de Pagamento: 033/2024-1 Coleta de Lixo - Parcelado (Optada)											
1	11/03/2024	416,01	REAL	416,01	0,00	5,20	4,16	0,00	0,00	425,37	Vencido
2	06/05/2024	416,01	REAL	416,01	0,00	0,00	0,00	0,00	0,00	416,01	A Vencer
3	05/07/2024	416,01	REAL	416,01	0,00	0,00	0,00	0,00	0,00	416,01	A Vencer
4	05/09/2024	416,01	REAL	416,01	0,00	0,00	0,00	0,00	0,00	416,01	A Vencer
5	05/11/2024	416,01	REAL	416,01	0,00	0,00	0,00	0,00	0,00	416,01	A Vencer
Moeda corrente : REAL											
Qtd.Parc.											
Total Vencido:		1		416,01	0,00	5,20	4,16	0,00	0,00	425,37	
Total a Vencer:		4		1.664,04	0,00	0,00	0,00	0,00	0,00	1.664,04	
Total				2.080,05	0,00	5,20	4,16	0,00	0,00	2.089,41	

Cad. Imob.: 5395				Inscrição: 01.0130.0059.0001.003				Q:		L:		Bloco/Apto: /	
Endereço: RUA JOAO SARMENTO, nº 391.												Bairro: CAIU DO CEU	
Lançamento: 40054/2024													
Forma de Pagamento: 033/2024-1 Coleta de Lixo - Parcelado (Optada)													
1	11/03/2024	166,41	REAL	166,41	0,00	2,08	1,66	0,00	0,00	0,00	170,15	Vencido	
2	06/05/2024	166,41	REAL	166,41	0,00	0,00	0,00	0,00	0,00	0,00	166,41	A Vencer	
3	05/07/2024	166,40	REAL	166,40	0,00	0,00	0,00	0,00	0,00	0,00	166,40	A Vencer	
4	05/09/2024	166,40	REAL	166,40	0,00	0,00	0,00	0,00	0,00	0,00	166,40	A Vencer	
5	05/11/2024	166,40	REAL	166,40	0,00	0,00	0,00	0,00	0,00	0,00	166,40	A Vencer	
Moeda corrente : REAL													
Qtd.Parc.													
Total Vencido:		1	166,41	0,00	2,08	1,66	0,00	0,00	0,00	170,15			
Total a Vencer:		4	665,61	0,00	0,00	0,00	0,00	0,00	0,00	665,61			
Total			832,02	0,00	2,08	1,66	0,00	0,00	0,00	835,76			

Cad. Imob.: 5396				Inscrição: 01.0130.0059.0001.004				Q:		L:		Bloco/Apto: /	
Endereço: RUA JOAO SARMENTO, nº 391.								Bairro: CAIU DO CEU					
Lançamento: 40055/2024													
Forma de Pagamento: 033/2024-1 Coleta de Lixo - Parcelado (Optada)													
1	11/03/2024	79,05	REAL	79,05	0,00	0,99	0,79	0,00	0,00	80,83	Vencido		
2	06/05/2024	79,04	REAL	79,04	0,00	0,00	0,00	0,00	0,00	79,04	A Vencer		
3	05/07/2024	79,04	REAL	79,04	0,00	0,00	0,00	0,00	0,00	79,04	A Vencer		
4	05/09/2024	79,04	REAL	79,04	0,00	0,00	0,00	0,00	0,00	79,04	A Vencer		
5	05/11/2024	79,04	REAL	79,04	0,00	0,00	0,00	0,00	0,00	79,04	A Vencer		
Moeda corrente : REAL													
Qtd.Parc.													
Total Vencido:		1		79,05	0,00	0,99	0,79	0,00	0,00	80,83			
Total a Vencer:		4		316,16	0,00	0,00	0,00	0,00	0,00	316,16			
Total				395,21	0,00	0,99	0,79	0,00	0,00	396,99			

Cad. Imob.: 5397				Inscrição: 01.0130.0059.0001.005				Q:	L:	Bloco/Apto: /	
Endereço: RUA JOAO SARMENTO, nº 391. UNIDADE PEDIATRICA						Bairro: CAIU DO CEU					
Lançamento: 40056/2024											
Forma de Pagamento: 033/2024-1 Coleta de Lixo - Parcelado (Optada)											
1	11/03/2024	166,41	REAL	166,41	0,00	2,08	1,66	0,00	0,00	170,15	Vencido
2	06/05/2024	166,41	REAL	166,41	0,00	0,00	0,00	0,00	0,00	166,41	A Vencer
3	05/07/2024	166,40	REAL	166,40	0,00	0,00	0,00	0,00	0,00	166,40	A Vencer
4	05/09/2024	166,40	REAL	166,40	0,00	0,00	0,00	0,00	0,00	166,40	A Vencer

**PREFEITURA MUNICIPAL DE OSÓRIO**

Arrecadação

Extrato Débito - Extrato Débito Analítico

Tipo de Pesquisa: 1 Contribuinte: 2129 Data de Cálculo: 15/03/2024

GAB	
Pág. 4	20

L05
Sm**122-TAXA DE COLETA DE LIXO**

Parcela Vencimento	Vlr Original	Sigla	Tributo	Correção	Multa	Juros	Juros Parc.	Desconto	Total	Situação
Lançamento: 40056/2024										
Forma de Pagamento: 033/2024-1 Coleta de Lixo - Parcelado (Optada)										
5 05/11/2024	166,40	REAL	166,40	0,00	0,00	0,00	0,00	0,00	166,40	A Vencer
Moeda corrente : REAL										
Qtd.Parc.										
Total Vencido:	1		166,41	0,00	2,08	1,66	0,00	0,00	170,15	
Total a Vencer:	4		665,61	0,00	0,00	0,00	0,00	0,00	665,61	
Total			832,02	0,00	2,08	1,66	0,00	0,00	835,76	

Cad. Imob.: 5398

Inscrição: 01.0130.0059.0001.006

Q:

L:

Bloco/Apto: /

Endereço: RUA JOAO SARMENTO, nº 391.

Bairro: CAIU DO CEU

Lançamento: 40057/2024

Forma de Pagamento: 033/2024-1 Coleta de Lixo - Parcelado (Optada)

1 11/03/2024	115,48	REAL	115,48	0,00	1,44	1,15	0,00	0,00	118,07	Vencido
2 06/05/2024	115,47	REAL	115,47	0,00	0,00	0,00	0,00	0,00	115,47	A Vencer
3 05/07/2024	115,47	REAL	115,47	0,00	0,00	0,00	0,00	0,00	115,47	A Vencer
4 05/09/2024	115,47	REAL	115,47	0,00	0,00	0,00	0,00	0,00	115,47	A Vencer
5 05/11/2024	115,47	REAL	115,47	0,00	0,00	0,00	0,00	0,00	115,47	A Vencer
Moeda corrente : REAL										
Qtd.Parc.										
Total Vencido:	1		115,48	0,00	1,44	1,15	0,00	0,00	118,07	
Total a Vencer:	4		461,88	0,00	0,00	0,00	0,00	0,00	461,88	
Total			577,36	0,00	1,44	1,15	0,00	0,00	579,95	

19-VISTORIA LOCALIZAÇÃO

Parcela Vencimento	Vlr Original	Sigla	Tributo	Correção	Multa	Juros	Juros Parc.	Desconto	Total	Situação
Cad. Eco.: 31087										
Endereço: RUA JOAO SARMENTO, 391										
Bairro: CAIU DO CEU										
Lançamento: 58832/2024										
Forma de Pagamento: 004/2024-1 VISTORIA LOCALIZACAO (Optada)										
0 22/08/2024	249,61	REAL	249,61	0,00	0,00	0,00	0,00	0,00	249,61	A Vencer
Moeda corrente : REAL										
Qtd.Parc.										
Total Vencido:	0									
Total a Vencer:	1		249,61	0,00	0,00	0,00	0,00	0,00	249,61	
Total			249,61	0,00	0,00	0,00	0,00	0,00	249,61	

26-VISTORIA SANITARIA

Parcela Vencimento	Vlr Original	Sigla	Tributo	Correção	Multa	Juros	Juros Parc.	Desconto	Total	Situação
Cad. Eco.: 31087										
Endereço: RUA JOAO SARMENTO, 391										
Bairro: CAIU DO CEU										
Lançamento: 61715/2024										
Forma de Pagamento: 020/2024-1 VISTORIA (Optada)										
0 22/08/2024	416,01	REAL	416,01	0,00	0,00	0,00	0,00	0,00	416,01	A Vencer
Moeda corrente : REAL										
Qtd.Parc.										
Total Vencido:	0									
Total a Vencer:	1		416,01	0,00	0,00	0,00	0,00	0,00	416,01	
Total			416,01	0,00	0,00	0,00	0,00	0,00	416,01	

1-I.P.T.U

Parcela Vencimento	Vlr Original	Sigla	Tributo	Correção	Multa	Juros	Juros Parc.	Desconto	Total	Situação
Cad. Imob.: 5393										
Inscrição: 01.0130.0059.0001.001										
Endereço: RUA JOAO SARMENTO, nº 391.										
Bairro: CAIU DO CEU										
Lançamento: 66548/2024										
Forma de Pagamento: 031/2024-1 IPTU - Parcelado (Optada)										
1 11/03/2024	6.236,86	REAL	6.236,86	0,00	77,96	62,37	0,00	0,00	6.377,19	Vencido
2 05/04/2024	6.236,86	REAL	6.236,86	0,00	0,00	0,00	0,00	0,00	6.236,86	A Vencer
3 06/05/2024	6.236,86	REAL	6.236,86	0,00	0,00	0,00	0,00	0,00	6.236,86	A Vencer
4 05/06/2024	6.236,86	REAL	6.236,86	0,00	0,00	0,00	0,00	0,00	6.236,86	A Vencer
5 05/07/2024	6.236,86	REAL	6.236,86	0,00	0,00	0,00	0,00	0,00	6.236,86	A Vencer
6 05/08/2024	6.236,86	REAL	6.236,86	0,00	0,00	0,00	0,00	0,00	6.236,86	A Vencer
7 05/09/2024	6.236,86	REAL	6.236,86	0,00	0,00	0,00	0,00	0,00	6.236,86	A Vencer
8 07/10/2024	6.236,85	REAL	6.236,85	0,00	0,00	0,00	0,00	0,00	6.236,85	A Vencer
9 05/11/2024	6.236,85	REAL	6.236,85	0,00	0,00	0,00	0,00	0,00	6.236,85	A Vencer

**PREFEITURA MUNICIPAL DE OSÓRIO****Arrecadação****Extrato Débito - Extrato Débito Analítico**

Tipo de Pesquisa: 1 Contribuinte: 2129 Data de Cálculo: 15/03/2024

GAB	
Fl. 086	5 / 21

106
5m**1-I.P.T.U.**

Parcela	Vencimento	Vir Original	Sigla	Tributo	Correção	Multa	Juros	Juros Parc.	Desconto	Total	Situação
Lançamento: 66548/2024											
Forma de Pagamento: 031/2024-1 IPTU - Parcelado (Optada)											
10	05/12/2024	6.236,85	REAL	6.236,85	0,00	0,00	0,00	0,00	0,00	6.236,85	A Vencer
Moeda corrente : REAL											
Qtd.Parc.											
Total Vencido:		1		6.236,86	0,00	77,96	62,37	0,00	0,00	6.377,19	
Total a Vencer:		9		56.131,71	0,00	0,00	0,00	0,00	0,00	56.131,71	
Total				62.368,57	0,00	77,96	62,37	0,00	0,00	62.508,90	

Cad. Imob.: 5395

Inscrição: 01.0130.0059.0001.003

Q:

L:

Bloco/Apto: /

Endereço: RUA JOAO SARMENTO, nº 391.

Bairro: CAIU DO CEU

Lançamento: 66549/2024

Forma de Pagamento: 031/2024-1 IPTU - Parcelado (Optada)

1	11/03/2024	235,32	REAL	235,32	0,00	2,94	2,35	0,00	0,00	240,61	Vencido
2	05/04/2024	235,31	REAL	235,31	0,00	0,00	0,00	0,00	0,00	235,31	A Vencer
3	06/05/2024	235,31	REAL	235,31	0,00	0,00	0,00	0,00	0,00	235,31	A Vencer
4	05/06/2024	235,31	REAL	235,31	0,00	0,00	0,00	0,00	0,00	235,31	A Vencer
5	05/07/2024	235,31	REAL	235,31	0,00	0,00	0,00	0,00	0,00	235,31	A Vencer
6	05/08/2024	235,31	REAL	235,31	0,00	0,00	0,00	0,00	0,00	235,31	A Vencer
7	05/09/2024	235,31	REAL	235,31	0,00	0,00	0,00	0,00	0,00	235,31	A Vencer
8	07/10/2024	235,31	REAL	235,31	0,00	0,00	0,00	0,00	0,00	235,31	A Vencer
9	05/11/2024	235,31	REAL	235,31	0,00	0,00	0,00	0,00	0,00	235,31	A Vencer
10	05/12/2024	235,31	REAL	235,31	0,00	0,00	0,00	0,00	0,00	235,31	A Vencer
Moeda corrente : REAL											
Qtd.Parc.											
Total Vencido:		1		235,32	0,00	2,94	2,35	0,00	0,00	240,61	
Total a Vencer:		9		2.117,79	0,00	0,00	0,00	0,00	0,00	2.117,79	
Total				2.353,11	0,00	2,94	2,35	0,00	0,00	2.358,40	

Cad. Imob.: 5396

Inscrição: 01.0130.0059.0001.004

Q:

L:

Bloco/Apto: /

Endereço: RUA JOAO SARMENTO, nº 391.

Bairro: CAIU DO CEU

Lançamento: 66550/2024

Forma de Pagamento: 031/2024-1 IPTU - Parcelado (Optada)

1	11/03/2024	58,07	REAL	58,07	0,00	0,73	0,58	0,00	0,00	59,38	Vencido
2	05/04/2024	58,07	REAL	58,07	0,00	0,00	0,00	0,00	0,00	58,07	A Vencer
3	06/05/2024	58,07	REAL	58,07	0,00	0,00	0,00	0,00	0,00	58,07	A Vencer
4	05/06/2024	58,07	REAL	58,07	0,00	0,00	0,00	0,00	0,00	58,07	A Vencer
5	05/07/2024	58,06	REAL	58,06	0,00	0,00	0,00	0,00	0,00	58,06	A Vencer
6	05/08/2024	58,06	REAL	58,06	0,00	0,00	0,00	0,00	0,00	58,06	A Vencer
7	05/09/2024	58,06	REAL	58,06	0,00	0,00	0,00	0,00	0,00	58,06	A Vencer
8	07/10/2024	58,06	REAL	58,06	0,00	0,00	0,00	0,00	0,00	58,06	A Vencer
9	05/11/2024	58,06	REAL	58,06	0,00	0,00	0,00	0,00	0,00	58,06	A Vencer
10	05/12/2024	58,06	REAL	58,06	0,00	0,00	0,00	0,00	0,00	58,06	A Vencer
Moeda corrente : REAL											
Qtd.Parc.											
Total Vencido:		1		58,07	0,00	0,73	0,58	0,00	0,00	59,38	
Total a Vencer:		9		522,57	0,00	0,00	0,00	0,00	0,00	522,57	
Total				580,64	0,00	0,73	0,58	0,00	0,00	581,95	

Cad. Imob.: 5397

Inscrição: 01.0130.0059.0001.005

Q:

L:

Bloco/Apto: /

Endereço: RUA JOAO SARMENTO, nº 391. UNIDADE PEDIATRICA

Bairro: CAIU DO CEU

Lançamento: 66551/2024

Forma de Pagamento: 031/2024-1 IPTU - Parcelado (Optada)

1	11/03/2024	380,90	REAL	380,90	0,00	4,76	3,81	0,00	0,00	389,47	Vencido
2	05/04/2024	380,90	REAL	380,90	0,00	0,00	0,00	0,00	0,00	380,90	A Vencer
3	06/05/2024	380,90	REAL	380,90	0,00	0,00	0,00	0,00	0,00	380,90	A Vencer
4	05/06/2024	380,89	REAL	380,89	0,00	0,00	0,00	0,00	0,00	380,89	A Vencer
5	05/07/2024	380,89	REAL	380,89	0,00	0,00	0,00	0,00	0,00	380,89	A Vencer
6	05/08/2024	380,89	REAL	380,89	0,00	0,00	0,00	0,00	0,00	380,89	A Vencer
7	05/09/2024	380,89	REAL	380,89	0,00	0,00	0,00	0,00	0,00	380,89	A Vencer
8	07/10/2024	380,89	REAL	380,89	0,00	0,00	0,00	0,00	0,00	380,89	A Vencer
9	05/11/2024	380,89	REAL	380,89	0,00	0,00	0,00	0,00	0,00	380,89	A Vencer
10	05/12/2024	380,89	REAL	380,89	0,00	0,00	0,00	0,00	0,00	380,89	A Vencer

**PREFEITURA MUNICIPAL DE OSÓRIO****Arrecadação****Extrato Débito - Extrato Débito Analítico**

Tipo de Pesquisa: 1 Contribuinte: 2129 Data de Cálculo: 15/03/2024

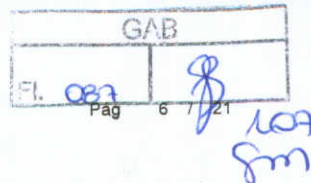
**1-I.P.T.U**

Parcela Vencimento	Vlr Original	Sigla	Tributo	Correção	Multa	Juros	Juros Parc.	Desconto	Total	Situação
Lançamento: 66551/2024										
Moeda corrente : REAL		Qtd.Parc.								
Total Vencido:	1		380,90	0,00	4,76	3,81	0,00	0,00	389,47	
Total a Vencer:	9		3.428,03	0,00	0,00	0,00	0,00	0,00	3.428,03	
Total			3.808,93	0,00	4,76	3,81	0,00	0,00	3.817,50	

Cad. Imob.: 5398

Inscrição: 01.0130.0059.0001.006

Q:

L:

Bloco/Apto: /

Endereço: RUA JOAO SARMENTO, nº 391.

Bairro: CAIU DO CEU

Lançamento: 66552/2024

Forma de Pagamento: 031/2024-1 IPTU - Parcelado (Optada)

1	11/03/2024	66,01 REAL	66,01	0,00	0,83	0,66	0,00	0,00	67,50	Vencido
2	05/04/2024	66,01 REAL	66,01	0,00	0,00	0,00	0,00	0,00	66,01	A Vencer
3	06/05/2024	66,01 REAL	66,01	0,00	0,00	0,00	0,00	0,00	66,01	A Vencer
4	05/06/2024	66,01 REAL	66,01	0,00	0,00	0,00	0,00	0,00	66,01	A Vencer
5	05/07/2024	66,01 REAL	66,01	0,00	0,00	0,00	0,00	0,00	66,01	A Vencer
6	05/08/2024	66,01 REAL	66,01	0,00	0,00	0,00	0,00	0,00	66,01	A Vencer
7	05/09/2024	66,00 REAL	66,00	0,00	0,00	0,00	0,00	0,00	66,00	A Vencer
8	07/10/2024	66,00 REAL	66,00	0,00	0,00	0,00	0,00	0,00	66,00	A Vencer
9	05/11/2024	66,00 REAL	66,00	0,00	0,00	0,00	0,00	0,00	66,00	A Vencer
10	05/12/2024	66,00 REAL	66,00	0,00	0,00	0,00	0,00	0,00	66,00	A Vencer
Moeda corrente : REAL		Qtd.Parc.								
Total Vencido:	1		66,01	0,00	0,83	0,66	0,00	0,00	67,50	
Total a Vencer:	9		594,05	0,00	0,00	0,00	0,00	0,00	594,05	
Total			660,06	0,00	0,83	0,66	0,00	0,00	661,55	

Total Vencido: 1.943.335,62

Total a Vencer: 261.064,33

DÍVIDA ATIVA**38-ALVARÁ SANITÁRIO**

Inscrição	Lançamento	Parc	Vencimento	Tributo	Correção	Multa	Juros	Desconto	Total	Processo	Situação
1015648 05/01/2015	93126/2014	0	20/08/2014	64,70	73,96	6,93	159,46	0,00	305,05		Vencido
Moeda Corrente: REAL		Qtd.Parc									
Total Vencido		1		64,70	73,96	6,93	159,46	0,00	305,05		
Total a Vencer		0									
Total Sub-receita:				64,70	73,96	6,93	159,46	0,00	305,05		

110-RESSARCIMENTO AO ERÁRIO

Inscrição	Lançamento	Parc	Vencimento	Tributo	Correção	Multa	Juros	Desconto	Total	Processo	Situação
14 14/02/2023	62626/2023	0	06/09/2022	250.496,04	27.193,88	13.884,50	52.761,08	0,00	344.335,50		Vencido
Moeda Corrente: REAL		Qtd.Parc									
Total Vencido		1		250.496,04	27.193,88	13.884,50	52.761,08	0,00	344.335,50		
Total a Vencer		0									
Total Sub-receita:				250.496,04	27.193,88	13.884,50	52.761,08	0,00	344.335,50		

19-VISTORIA LOCALIZAÇÃO

Inscrição	Lançamento	Parc	Vencimento	Tributo	Correção	Multa	Juros	Desconto	Total	Processo	Situação
28327 06/11/2023	81464/2023	0	21/08/2023	238,45	11,16	12,48	17,47	0,00	279,56		Vencido
Moeda Corrente: REAL		Qtd.Parc									
Total Vencido		1		238,45	11,16	12,48	17,47	0,00	279,56		
Total a Vencer		0									
Total Sub-receita:				238,45	11,16	12,48	17,47	0,00	279,56		

26-VISTORIA SANITARIA

Inscrição	Lançamento	Parc	Vencimento	Tributo	Correção	Multa	Juros	Desconto	Total	Processo	Situação
29580 06/11/2023	82718/2023	0	21/08/2023	397,42	18,60	20,80	29,12	0,00	465,94		Vencido
Moeda Corrente: REAL		Qtd.Parc									
Total Vencido		1		397,42	18,60	20,80	29,12	0,00	465,94		
Total a Vencer		0									



PREFEITURA MUNICIPAL DE OSÓRIO

Arrecadação

Extrato Débito - Extrato Débito Analítico

Tipo de Pesquisa: 1 Contribuinte: 2129 Data de Cálculo: 15/03/2024

GAB	
Fl. 000	Pág. 7 / 21
108 sm	

Total Sub-receita:				397,42	18,60	20,80	29,12	0,00	465,94		
1-I.P.T.U											
Inscrição	Lançamento	Parc	Vencimento	Tributo	Correção	Multa	Juros	Desconto	Total	Processo	Situação
35719 13/12/2023	91393/2023	0	15/03/2023	5.504,65	257,63	288,11	691,47	0,00	6.741,86		Vencido
35720 13/12/2023	91394/2023	0	10/04/2023	5.504,65	257,63	288,11	691,47	0,00	6.741,86		Vencido
35721 13/12/2023	91395/2023	0	10/05/2023	5.504,65	257,63	288,11	633,85	0,00	6.684,24		Vencido
35722 13/12/2023	91396/2023	0	12/06/2023	5.504,64	257,63	288,11	576,23	0,00	6.626,61		Vencido
35723 13/12/2023	91397/2023	0	10/07/2023	5.504,64	257,63	288,11	518,60	0,00	6.568,98		Vencido
35724 13/12/2023	91398/2023	0	10/08/2023	5.504,64	257,63	288,11	460,98	0,00	6.511,36		Vencido
35725 13/12/2023	91399/2023	0	11/09/2023	5.504,64	257,63	288,11	403,36	0,00	6.453,74		Vencido
35726 13/12/2023	91400/2023	0	10/10/2023	5.504,64	257,63	288,11	345,74	0,00	6.396,12		Vencido
35727 13/12/2023	91401/2023	0	10/11/2023	5.504,64	257,63	288,11	288,11	0,00	6.338,49		Vencido
35728 13/12/2023	91402/2023	0	11/12/2023	5.504,64	257,63	288,11	230,49	0,00	6.280,87		Vencido
35729 13/12/2023	91403/2023	0	15/03/2023	183,24	8,58	9,59	23,02	0,00	224,43		Vencido
35730 13/12/2023	91404/2023	0	10/04/2023	183,24	8,58	9,59	23,02	0,00	224,43		Vencido
35731 13/12/2023	91405/2023	0	10/05/2023	183,24	8,58	9,59	21,10	0,00	222,51		Vencido
35732 13/12/2023	91406/2023	0	12/06/2023	183,24	8,58	9,59	19,18	0,00	220,59		Vencido
35733 13/12/2023	91407/2023	0	10/07/2023	183,24	8,58	9,59	17,26	0,00	218,67		Vencido
35734 13/12/2023	91408/2023	0	10/08/2023	183,23	8,58	9,59	15,34	0,00	216,74		Vencido
35735 13/12/2023	91409/2023	0	11/09/2023	183,23	8,58	9,59	13,43	0,00	214,83		Vencido
35736 13/12/2023	91410/2023	0	10/10/2023	183,23	8,58	9,59	11,51	0,00	212,91		Vencido
35737 13/12/2023	91411/2023	0	10/11/2023	183,23	8,58	9,59	9,59	0,00	210,99		Vencido
35738 13/12/2023	91412/2023	0	11/12/2023	183,23	8,58	9,59	7,67	0,00	209,07		Vencido
35739 13/12/2023	91413/2023	0	15/03/2023	44,32	2,07	2,32	5,57	0,00	54,28		Vencido
35740 13/12/2023	91414/2023	0	10/04/2023	44,32	2,07	2,32	5,57	0,00	54,28		Vencido
35741 13/12/2023	91415/2023	0	10/05/2023	44,32	2,07	2,32	5,10	0,00	53,81		Vencido
35742 13/12/2023	91416/2023	0	12/06/2023	44,32	2,07	2,32	4,64	0,00	53,35		Vencido
35743 13/12/2023	91417/2023	0	10/07/2023	44,32	2,07	2,32	4,18	0,00	52,89		Vencido
35744 13/12/2023	91418/2023	0	10/08/2023	44,32	2,07	2,32	3,71	0,00	52,42		Vencido
35745 13/12/2023	91419/2023	0	11/09/2023	44,31	2,07	2,32	3,25	0,00	51,95		Vencido
35746 13/12/2023	91420/2023	0	10/10/2023	44,31	2,07	2,32	2,78	0,00	51,48		Vencido
35747 13/12/2023	91421/2023	0	10/11/2023	44,31	2,07	2,32	2,32	0,00	51,02		Vencido
35748 13/12/2023	91422/2023	0	11/12/2023	44,31	2,07	2,32	1,86	0,00	50,56		Vencido
35749 13/12/2023	91423/2023	0	15/03/2023	338,71	15,85	17,73	42,55	0,00	414,84		Vencido
35750 13/12/2023	91424/2023	0	10/04/2023	338,71	15,85	17,73	42,55	0,00	414,84		Vencido
35751 13/12/2023	91425/2023	0	10/05/2023	338,71	15,85	17,73	39,00	0,00	411,29		Vencido

**PREFEITURA MUNICIPAL DE OSÓRIO****Arrecadação****Extrato Débito - Extrato Débito Analítico**

Tipo de Pesquisa: 1 Contribuinte: 2129 Data de Cálculo: 15/03/2024

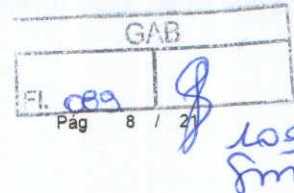

35752 13/12/2023	91426/2023	0	12/06/2023	338,71	15,85	17,73	35,46	0,00	407,75	Vencido
35753 13/12/2023	91427/2023	0	10/07/2023	338,71	15,85	17,73	31,91	0,00	404,20	Vencido
35754 13/12/2023	91428/2023	0	10/08/2023	338,71	15,85	17,73	28,36	0,00	400,65	Vencido
35755 13/12/2023	91429/2023	0	11/09/2023	338,70	15,85	17,73	24,82	0,00	397,10	Vencido
35756 13/12/2023	91430/2023	0	10/10/2023	338,70	15,85	17,73	21,27	0,00	393,55	Vencido
35757 13/12/2023	91431/2023	0	10/11/2023	338,70	15,85	17,73	17,73	0,00	390,01	Vencido
35758 13/12/2023	91432/2023	0	11/12/2023	338,70	15,85	17,73	14,18	0,00	386,46	Vencido
35759 13/12/2023	91433/2023	0	15/03/2023	48,70	2,28	2,55	6,12	0,00	59,65	Vencido
35760 13/12/2023	91434/2023	0	10/04/2023	48,70	2,28	2,55	6,12	0,00	59,65	Vencido
35761 13/12/2023	91435/2023	0	10/05/2023	48,70	2,28	2,55	5,61	0,00	59,14	Vencido
35762 13/12/2023	91436/2023	0	12/06/2023	48,70	2,28	2,55	5,10	0,00	58,63	Vencido
35763 13/12/2023	91437/2023	0	10/07/2023	48,70	2,28	2,55	4,59	0,00	58,12	Vencido
35764 13/12/2023	91438/2023	0	10/08/2023	48,69	2,28	2,55	4,08	0,00	57,60	Vencido
35765 13/12/2023	91439/2023	0	11/09/2023	48,69	2,28	2,55	3,57	0,00	57,09	Vencido
35766 13/12/2023	91440/2023	0	10/10/2023	48,69	2,28	2,55	3,06	0,00	56,58	Vencido
35767 13/12/2023	91441/2023	0	10/11/2023	48,69	2,28	2,55	2,55	0,00	56,07	Vencido
35768 13/12/2023	91442/2023	0	11/12/2023	48,69	2,28	2,55	2,04	0,00	55,56	Vencido

Moeda Corrente: REAL	Qtd.Parc	Tributo	Correção	Multa	Juros	Desconto	Total
Total Vencido	50	61.195,95	2.864,10	3.203,00	5.381,07	0,00	72.644,12
Total a Vencer	0						

Total Sub-receita:		61.195,95	2.864,10	3.203,00	5.381,07	0,00	72.644,12
---------------------------	--	-----------	----------	----------	----------	------	-----------

122-TAXA DE COLETA DE LIXO

Inscrição	Lançamento	Parc	Vencimento	Tributo	Correção	Multa	Juros	Desconto	Total	Processo	Situação
118391 13/12/2023	174098/2023	0	15/03/2023	397,42	18,60	20,80	49,92	0,00	486,74		Vencido
118392 13/12/2023	174099/2023	0	10/05/2023	397,42	18,60	20,80	45,76	0,00	482,58		Vencido
118393 13/12/2023	174100/2023	0	10/07/2023	397,42	18,60	20,80	37,44	0,00	474,26		Vencido
118394 13/12/2023	174101/2023	0	11/09/2023	397,41	18,60	20,80	29,12	0,00	465,93		Vencido
118395 13/12/2023	174102/2023	0	10/11/2023	397,41	18,60	20,80	20,80	0,00	457,61		Vencido
118396 13/12/2023	174103/2023	0	15/03/2023	158,97	7,44	8,32	19,97	0,00	194,70		Vencido
118397 13/12/2023	174104/2023	0	10/05/2023	158,97	7,44	8,32	18,31	0,00	193,04		Vencido
118398 13/12/2023	174105/2023	0	10/07/2023	158,97	7,44	8,32	14,98	0,00	189,71		Vencido
118399 13/12/2023	174106/2023	0	11/09/2023	158,96	7,44	8,32	11,65	0,00	186,37		Vencido
118400 13/12/2023	174107/2023	0	10/11/2023	158,96	7,44	8,32	8,32	0,00	183,04		Vencido
118401 13/12/2023	174108/2023	0	15/03/2023	75,51	3,53	3,95	9,48	0,00	92,47		Vencido
118402 13/12/2023	174109/2023	0	10/05/2023	75,51	3,53	3,95	8,69	0,00	91,68		Vencido
118403 13/12/2023	174110/2023	0	10/07/2023	75,51	3,53	3,95	7,11	0,00	90,10		Vencido
118404 13/12/2023	174111/2023	0	11/09/2023	75,51	3,53	3,95	5,53	0,00	88,52		Vencido

**PREFEITURA MUNICIPAL DE OSÓRIO****Arrecadação****Extrato Débito - Extrato Débito Analítico**

Tipo de Pesquisa: 1 Contribuinte: 2129 Data de Cálculo: 15/03/2024

GAB	
Fl. 090	8

Pág 9 / 21

Ho
sm

118405	174112/2023	0	10/11/2023	75,51	3,53	3,95	3,95	0,00	86,94	Vencido
13/12/2023										
118406	174113/2023	0	15/03/2023	158,97	7,44	8,32	19,97	0,00	194,70	Vencido
13/12/2023										
118407	174114/2023	0	10/05/2023	158,97	7,44	8,32	18,31	0,00	193,04	Vencido
13/12/2023										
118408	174115/2023	0	10/07/2023	158,97	7,44	8,32	14,98	0,00	189,71	Vencido
13/12/2023										
118409	174116/2023	0	11/09/2023	158,96	7,44	8,32	11,65	0,00	186,37	Vencido
13/12/2023										
118410	174117/2023	0	10/11/2023	158,96	7,44	8,32	8,32	0,00	183,04	Vencido
13/12/2023										
118411	174118/2023	0	15/03/2023	110,31	5,16	5,77	13,86	0,00	135,10	Vencido
13/12/2023										
118412	174119/2023	0	10/05/2023	110,31	5,16	5,77	12,70	0,00	133,94	Vencido
13/12/2023										
118413	174120/2023	0	10/07/2023	110,31	5,16	5,77	10,39	0,00	131,63	Vencido
13/12/2023										
118414	174121/2023	0	11/09/2023	110,31	5,16	5,77	8,08	0,00	129,32	Vencido
13/12/2023										
118415	174122/2023	0	10/11/2023	110,31	5,16	5,77	5,77	0,00	127,01	Vencido
13/12/2023										

Moeda Corrente: REAL	Qtd.Parc	Tributo	Correção	Multa	Juros	Desconto	Total
Total Vencido	25	4.505,84	210,85	235,80	415,06	0,00	5.367,55
Total a Vencer	0						
Total Sub-receita:		4.505,84	210,85	235,80	415,06	0,00	5.367,55
Total Vencido: 423.397,72							Total a Vencer: 0,00

SOMATÓRIO DE VALORES EM ABERTO DA DÍVIDA ATIVA POR ANO

* Não estão sendo somados os Acordos / Parcelamentos

Cadastro	Ano	Tributo	Correção	Multa	Juros	Desconto	Total
	2023	250.496,04	27.193,88	13.884,50	52.761,08	0,00	344.335,50
Cad. Imob.: 5393	2023	57.033,51	2.669,30	2.985,10	5.023,34	0,00	67.711,25
Cad. Imob.: 5395	2023	2.627,18	123,00	137,50	234,35	0,00	3.122,03
Cad. Imob.: 5396	2023	820,71	38,35	42,95	73,74	0,00	975,75
Cad. Imob.: 5397	2023	4.181,89	195,70	218,90	371,06	0,00	4.967,55
Cad. Imob.: 5398	2023	1.038,50	48,60	54,35	93,64	0,00	1.235,09
Cad. Eco.: 31087	2023	635,87	29,76	33,28	46,59	0,00	745,50
Cad. Eco.: 61543	2014	64,70	73,96	6,93	159,46	0,00	305,05
TOTAL DA DÍVIDA NÃO PARCELADA		316.898,40	30.372,55	17.363,51	58.763,26	0,00	423.397,72

DÍVIDA ATIVA ATUALIZADA**51-CONTRATO 001/2015**

Inscrição	Lançamento	Parc	Vencimento	Tributo	Correção	Multa	Juros	Desconto	Total	Processo	Situação
1264741	118735/ 2015	4	30/04/2018	19.975,83	14.854,03	1.741,49	24.729,20	0,00	61.300,55	5/2020	Vencido
20/01/2020											
1264742	118736/ 2015	5	31/05/2018	19.975,83	14.854,03	1.741,49	24.380,90	0,00	60.952,25	5/2020	Vencido
20/01/2020											
1264743	118737/ 2015	6	30/06/2018	19.975,83	14.854,03	1.741,49	24.032,60	0,00	60.603,95	5/2020	Vencido
20/01/2020											
1264744	118738/ 2015	7	31/07/2018	19.975,83	14.854,03	1.741,49	23.684,30	0,00	60.255,65	5/2020	Vencido
20/01/2020											
1264745	118739/ 2015	8	30/08/2018	19.975,83	14.854,03	1.741,49	23.336,01	0,00	59.907,36	5/2020	Vencido
20/01/2020											
1264746	118740/ 2015	9	30/09/2018	19.975,83	14.854,03	1.741,49	22.987,71	0,00	59.559,06	5/2020	Vencido
20/01/2020											
1264747	118741/ 2015	10	30/10/2018	19.975,83	14.854,03	1.741,49	22.639,41	0,00	59.210,76	5/2020	Vencido
20/01/2020											
1264748	118742/ 2015	11	30/11/2018	19.975,83	14.854,03	1.741,49	22.291,11	0,00	58.862,46	5/2020	Vencido
20/01/2020											
1264749	118743/ 2015	12	31/12/2018	19.975,83	14.854,03	1.741,49	21.942,81	0,00	58.514,16	5/2020	Vencido
20/01/2020											
1264750	118744/ 2015	13	31/01/2019	19.975,83	14.854,03	1.741,49	21.594,51	0,00	58.165,86	5/2020	Vencido
20/01/2020											
1264751	118745/ 2015	14	28/02/2019	19.975,83	14.854,03	1.741,49	21.246,21	0,00	57.817,56	5/2020	Vencido
20/01/2020											
1264752	118746/ 2015	15	28/03/2019	19.975,83	14.854,03	1.741,49	20.897,92	0,00	57.469,27	5/2020	Vencido
20/01/2020											

**PREFEITURA MUNICIPAL DE OSÓRIO****Arrecadação****Extrato Débito - Extrato Débito Analítico**

Tipo de Pesquisa: 1 Contribuinte: 2129 Data de Cálculo: 15/03/2024

GAB	
Fl. 051	Pág 10

Handwritten signature and initials: Jm

1264753 20/01/2020	118747/ 2015	16	30/04/2019	19.975,83	14.854,03	1.741,49	20.549,62	0,00	57.120,97	5/2020 Vencido
1264754 20/01/2020	118748/ 2015	17	30/05/2019	19.975,83	14.854,03	1.741,49	20.201,32	0,00	56.772,67	5/2020 Vencido
1264755 20/01/2020	118749/ 2015	18	30/06/2019	19.975,83	14.854,03	1.741,49	19.853,02	0,00	56.424,37	5/2020 Vencido
1264756 20/01/2020	118750/ 2015	19	30/07/2019	19.975,83	14.854,03	1.741,49	19.504,72	0,00	56.076,07	5/2020 Vencido
1264757 20/01/2020	118751/ 2015	20	30/08/2019	19.975,83	14.854,03	1.741,49	19.156,42	0,00	55.727,77	5/2020 Vencido
1264758 20/01/2020	118752/ 2015	21	30/09/2019	19.975,83	14.854,03	1.741,49	18.808,12	0,00	55.379,47	5/2020 Vencido
1264759 20/01/2020	118753/ 2015	22	30/10/2019	19.975,83	14.854,03	1.741,49	18.459,83	0,00	55.031,18	5/2020 Vencido
1264760 20/01/2020	118754/ 2015	23	30/11/2019	19.975,83	14.854,03	1.741,49	18.111,53	0,00	54.682,88	5/2020 Vencido
1264761 20/01/2020	118755/ 2015	24	31/12/2019	19.975,83	14.854,03	1.741,49	17.763,23	0,00	54.334,58	5/2020 Vencido
1264762 20/01/2020	118756/ 2015	25	31/01/2020	19.975,83	14.854,03	1.741,49	17.414,93	0,00	53.986,28	5/2020 Vencido
1264763 20/01/2020	118757/ 2015	26	28/02/2020	19.975,83	14.854,03	1.741,49	17.066,63	0,00	53.637,98	5/2020 Vencido
1264764 20/01/2020	118758/ 2015	27	28/03/2020	19.975,83	14.854,03	1.741,49	16.718,33	0,00	53.289,68	5/2020 Vencido
1264765 20/01/2020	118759/ 2015	28	30/04/2020	19.975,83	14.854,03	1.741,49	16.370,03	0,00	52.941,38	5/2020 Vencido
1264766 20/01/2020	118760/ 2015	29	30/05/2020	19.975,83	14.854,03	1.741,49	16.021,74	0,00	52.593,09	5/2020 Vencido
1264767 20/01/2020	118761/ 2015	30	30/06/2020	19.975,83	14.854,03	1.741,49	15.673,44	0,00	52.244,79	5/2020 Vencido
1264768 20/01/2020	118762/ 2015	31	30/07/2020	19.975,83	14.854,03	1.741,49	15.325,14	0,00	51.896,49	5/2020 Vencido
1264769 20/01/2020	118763/ 2015	32	30/08/2020	19.975,83	14.854,03	1.741,49	14.976,84	0,00	51.548,19	5/2020 Vencido
1264770 20/01/2020	118764/ 2015	33	30/09/2020	19.975,83	14.854,03	1.741,49	14.628,54	0,00	51.199,89	5/2020 Vencido
1264771 20/01/2020	118765/ 2015	34	30/10/2020	19.975,83	14.854,03	1.741,49	14.280,24	0,00	50.851,59	5/2020 Vencido
1264772 20/01/2020	118766/ 2015	35	30/11/2020	19.975,83	14.854,03	1.741,49	13.931,94	0,00	50.503,29	5/2020 Vencido
1264773 20/01/2020	118767/ 2015	36	31/12/2020	19.975,83	14.854,03	1.741,49	13.583,65	0,00	50.155,00	5/2020 Vencido
1264774 20/01/2020	118768/ 2015	37	31/01/2021	19.975,83	14.854,03	1.741,49	13.235,35	0,00	49.806,70	5/2020 Vencido
1264775 20/01/2020	118769/ 2015	38	28/02/2021	19.975,83	14.854,03	1.741,49	12.887,05	0,00	49.458,40	5/2020 Vencido
1264776 20/01/2020	118770/ 2015	39	28/03/2021	19.975,83	14.854,03	1.741,49	12.538,75	0,00	49.110,10	5/2020 Vencido
1264777 20/01/2020	118771/ 2015	40	30/04/2021	19.975,83	14.854,03	1.741,49	12.190,45	0,00	48.761,80	5/2020 Vencido
1264778 20/01/2020	118772/ 2015	41	30/05/2021	19.975,83	14.854,03	1.741,49	11.842,15	0,00	48.413,50	5/2020 Vencido
1264779 20/01/2020	118773/ 2015	42	30/06/2021	19.975,83	14.854,03	1.741,49	11.493,85	0,00	48.065,20	5/2020 Vencido
1264780 20/01/2020	118774/ 2015	43	30/07/2021	19.975,83	14.854,03	1.741,49	11.145,56	0,00	47.716,91	5/2020 Vencido
1264781 20/01/2020	118775/ 2015	44	30/08/2021	19.975,83	14.854,03	1.741,49	10.797,26	0,00	47.368,61	5/2020 Vencido
1264782 20/01/2020	118776/ 2015	45	30/09/2021	19.975,83	14.854,03	1.741,49	10.448,96	0,00	47.020,31	5/2020 Vencido
1264783 20/01/2020	118777/ 2015	46	30/10/2021	19.975,83	14.854,03	1.741,49	10.100,66	0,00	46.672,01	5/2020 Vencido
1264784 20/01/2020	118778/ 2015	47	30/11/2021	19.975,83	14.854,03	1.741,49	9.752,36	0,00	46.323,71	5/2020 Vencido
1264785 20/01/2020	118779/ 2015	48	31/12/2021	19.975,83	14.854,03	1.741,49	9.404,06	0,00	45.975,41	5/2020 Vencido
1264786 20/01/2020	118780/ 2015	49	31/01/2022	19.975,83	14.854,03	1.741,49	9.055,76	0,00	45.627,11	5/2020 Vencido
1264787 20/01/2020	118781/ 2015	50	28/02/2022	19.975,83	14.854,03	1.741,49	8.707,47	0,00	45.278,82	5/2020 Vencido

**PREFEITURA MUNICIPAL DE OSÓRIO**

Arrecadação

Extrato Débito - Extrato Débito Analítico

Tipo de Pesquisa: 1 Contribuinte: 2129 Data de Cálculo: 15/03/2024

GAB	
Fl. 032	Pag 11 21

112
Sm

1264788	118782/ 2015	51	30/03/2022	19.975,83	14.854,03	1.741,49	8.359,17	0,00	44.930,52	5/2020	Vencido
20/01/2020											
1264789	118783/ 2015	52	30/04/2022	19.975,83	14.854,03	1.741,49	8.010,87	0,00	44.582,22	5/2020	Vencido
20/01/2020											
1264790	118784/ 2015	53	30/05/2022	19.975,83	14.854,03	1.741,49	7.662,57	0,00	44.233,92	5/2020	Vencido
20/01/2020											
1264791	118785/ 2015	54	30/06/2022	19.975,83	14.854,03	1.741,49	7.314,27	0,00	43.885,62	5/2020	Vencido
20/01/2020											
1264792	118786/ 2015	55	30/07/2022	19.975,83	14.854,03	1.741,49	6.965,97	0,00	43.537,32	5/2020	Vencido
20/01/2020											

Moeda Corrente: REAL	Qtd.Parc	Tributo	Correção	Multa	Juros	Desconto	Total
Total Vencido:	52	1.038.743,1	772.409,56	90.557,48	824.074,49	0,00	2.725.784,6
Total a Vencer:	0						

Total Sub-receita: 1.038.743,1 772.409,56 90.557,48 824.074,49 0,00 2.725.784,6**19-VISTORIA LOCALIZAÇÃO**

Inscrição	Lançamento	Parc	Vencimento	Tributo	Correção	Multa	Juros	Desconto	Total	Processo	Situação
1304554	112994/2019	0	20/08/2019	157,04	92,58	12,48	137,29	0,00	399,39	360/2023	Vencido
07/01/2020											
106156	350312/2021	0	20/08/2021	203,33	46,28	12,48	77,38	0,00	339,47	360/2023	Vencido
13/12/2021											

Moeda Corrente: REAL	Qtd.Parc	Tributo	Correção	Multa	Juros	Desconto	Total
Total Vencido:	2	360,37	138,86	24,96	214,67	0,00	738,86
Total a Vencer:	0						

Total Sub-receita: 360,37 138,86 24,96 214,67 0,00 738,86**26-VISTORIA SANITARIA**

Inscrição	Lançamento	Parc	Vencimento	Tributo	Correção	Multa	Juros	Desconto	Total	Processo	Situação
1305616	114056/2019	0	20/08/2019	174,48	102,86	13,87	152,54	0,00	443,75	360/2023	Vencido
07/01/2020											
107408	351567/2021	0	20/08/2021	225,92	51,42	13,87	85,98	0,00	377,19	360/2023	Vencido
13/12/2021											

Moeda Corrente: REAL	Qtd.Parc	Tributo	Correção	Multa	Juros	Desconto	Total
Total Vencido:	2	400,40	154,28	27,74	238,52	0,00	820,94
Total a Vencer:	0						

Total Sub-receita: 400,40 154,28 27,74 238,52 0,00 820,94**122-TAXA DE COLETA DE LIXO**

Inscrição	Lançamento	Parc	Vencimento	Tributo	Correção	Multa	Juros	Desconto	Total	Processo	Situação
1317835	126275/2019	0	29/03/2019	104,69	61,72	8,32	99,85	0,00	274,58	681/2023	Vencido
07/01/2020											
1317837	126277/2019	0	06/05/2019	104,69	61,72	8,32	98,18	0,00	272,91	681/2023	Vencido
07/01/2020											
1317839	126279/2019	0	08/07/2019	104,69	61,72	8,32	94,85	0,00	269,58	681/2023	Vencido
07/01/2020											
1317841	126281/2019	0	09/09/2019	104,69	61,72	8,32	91,53	0,00	266,26	681/2023	Vencido
07/01/2020											
1317843	126283/2019	0	11/11/2019	104,69	61,72	8,32	88,20	0,00	262,93	681/2023	Vencido
07/01/2020											
1324741	133181/2019	0	29/03/2019	49,72	29,31	3,95	47,42	0,00	130,40	682/2023	Vencido
07/01/2020											
1324744	133184/2019	0	06/05/2019	49,72	29,31	3,95	46,63	0,00	129,61	682/2023	Vencido
07/01/2020											
1324747	133187/2019	0	08/07/2019	49,72	29,31	3,95	45,05	0,00	128,03	682/2023	Vencido
07/01/2020											
1324749	133189/2019	0	09/09/2019	49,72	29,31	3,95	43,47	0,00	126,45	682/2023	Vencido
07/01/2020											
1324751	133191/2019	0	11/11/2019	49,76	29,33	3,95	41,92	0,00	124,96	682/2023	Vencido
07/01/2020											
1326887	135327/2019	0	29/03/2019	261,72	154,29	20,80	249,61	0,00	686,42	679/2023	Vencido
07/01/2020											
1326889	135329/2019	0	06/05/2019	261,72	154,29	20,80	245,45	0,00	682,26	679/2023	Vencido
07/01/2020											
1326891	135331/2019	0	08/07/2019	261,72	154,29	20,80	237,13	0,00	673,94	679/2023	Vencido
07/01/2020											
1326893	135333/2019	0	09/09/2019	261,72	154,29	20,80	228,81	0,00	665,62	679/2023	Vencido
07/01/2020											
1326895	135335/2019	0	11/11/2019	261,75	154,30	20,80	220,51	0,00	657,36	679/2023	Vencido
07/01/2020											

**PREFEITURA MUNICIPAL DE OSÓRIO****Arrecadação****Extrato Débito - Extrato Débito Analítico**

Tipo de Pesquisa: 1 Contribuinte: 2129 Data de Cálculo: 15/03/2024

GAB	
Fl. 093	8

Pág 12 / 21

113
Sam

1357875 07/01/2020	166325/2019	0	29/03/2019	84,80	49,99	6,74	80,87	0,00	222,40	680/2023 Vencido
1357877 07/01/2020	166327/2019	0	06/05/2019	84,80	49,99	6,74	79,53	0,00	221,06	680/2023 Vencido
1357879 07/01/2020	166329/2019	0	08/07/2019	84,80	49,99	6,74	76,83	0,00	218,36	680/2023 Vencido
1357881 07/01/2020	166331/2019	0	09/09/2019	84,80	49,99	6,74	74,13	0,00	215,66	680/2023 Vencido
1357883 07/01/2020	166333/2019	0	11/11/2019	84,80	49,99	6,74	71,44	0,00	212,97	680/2023 Vencido
1359802 07/01/2020	168252/2019	0	08/07/2019	72,64	42,82	5,77	65,81	0,00	187,04	684/2023 Vencido
1359803 07/01/2020	168253/2019	0	09/09/2019	72,64	42,82	5,77	63,50	0,00	184,73	684/2023 Vencido
1359804 07/01/2020	168254/2019	0	11/11/2019	72,68	42,85	5,78	61,23	0,00	182,54	684/2023 Vencido
1360214 08/01/2020	168706/2019	0	29/03/2019	72,64	42,82	5,77	69,28	0,00	190,51	684/2023 Vencido
1360215 08/01/2020	168707/2019	0	06/05/2019	72,64	42,82	5,77	68,12	0,00	189,35	684/2023 Vencido
45390 07/01/2021	580095/2020	0	09/03/2020	272,16	143,87	20,80	203,85	0,00	640,68	679/2023 Vencido
45391 07/01/2021	580096/2020	0	04/05/2020	272,16	143,87	20,80	195,53	0,00	632,36	679/2023 Vencido
45392 07/01/2021	580097/2020	0	06/07/2020	272,15	143,86	20,80	187,20	0,00	624,01	679/2023 Vencido
45393 07/01/2021	580098/2020	0	08/09/2020	272,15	143,86	20,80	178,88	0,00	615,69	679/2023 Vencido
45394 07/01/2021	580099/2020	0	09/11/2020	272,15	143,86	20,80	170,56	0,00	607,37	679/2023 Vencido
45395 07/01/2021	580100/2020	0	09/03/2020	88,18	46,61	6,74	66,05	0,00	207,58	680/2023 Vencido
45396 07/01/2021	580101/2020	0	04/05/2020	88,18	46,61	6,74	63,35	0,00	204,88	680/2023 Vencido
45397 07/01/2021	580102/2020	0	06/07/2020	88,18	46,61	6,74	60,66	0,00	202,19	680/2023 Vencido
45398 07/01/2021	580103/2020	0	08/09/2020	88,18	46,61	6,74	57,96	0,00	199,49	680/2023 Vencido
45399 07/01/2021	580104/2020	0	09/11/2020	88,17	46,61	6,74	55,26	0,00	196,78	680/2023 Vencido
45400 07/01/2021	580105/2020	0	09/03/2020	108,87	57,55	8,32	81,55	0,00	256,29	681/2023 Vencido
45401 07/01/2021	580106/2020	0	04/05/2020	108,86	57,54	8,32	78,21	0,00	252,93	681/2023 Vencido
45402 07/01/2021	580107/2020	0	06/07/2020	108,86	57,54	8,32	74,88	0,00	249,60	681/2023 Vencido
45403 07/01/2021	580108/2020	0	08/09/2020	108,86	57,54	8,32	71,55	0,00	246,27	681/2023 Vencido
45404 07/01/2021	580109/2020	0	09/11/2020	108,86	57,54	8,32	68,22	0,00	242,94	681/2023 Vencido
45405 07/01/2021	580110/2020	0	09/03/2020	51,71	27,33	3,95	38,73	0,00	121,72	682/2023 Vencido
45406 07/01/2021	580111/2020	0	04/05/2020	51,71	27,33	3,95	37,15	0,00	120,14	682/2023 Vencido
45407 07/01/2021	580112/2020	0	06/07/2020	51,71	27,33	3,95	35,57	0,00	118,56	682/2023 Vencido
45408 07/01/2021	580113/2020	0	08/09/2020	51,71	27,33	3,95	33,99	0,00	116,98	682/2023 Vencido
45409 07/01/2021	580114/2020	0	09/11/2020	51,71	27,33	3,95	32,41	0,00	115,40	682/2023 Vencido
45410 07/01/2021	580115/2020	0	09/03/2020	108,87	57,55	8,32	81,55	0,00	256,29	683/2023 Vencido
45411 07/01/2021	580116/2020	0	04/05/2020	108,86	57,54	8,32	78,21	0,00	252,93	683/2023 Vencido
45412 07/01/2021	580117/2020	0	06/07/2020	108,86	57,54	8,32	74,88	0,00	249,60	683/2023 Vencido
45413 07/01/2021	580118/2020	0	08/09/2020	108,86	57,54	8,32	71,55	0,00	246,27	683/2023 Vencido
45414 07/01/2021	580119/2020	0	09/11/2020	108,86	57,54	8,32	68,22	0,00	242,94	683/2023 Vencido



PREFEITURA MUNICIPAL DE OSÓRIO

Arrecadação

Extrato Débito - Extrato Débito Analítico

Tipo de Pesquisa: 1 Contribuinte: 2129 Data de Cálculo: 15/03/2024

GAB	
Fl. 091	8
Pág 15 / 21	

114
sm

45415 07/01/2021	580120/2020	0	09/03/2020	75,55	39,94	5,77	56,59	0,00	177,85	684/2023	Vencido
45416 07/01/2021	580121/2020	0	04/05/2020	75,54	39,93	5,77	54,27	0,00	175,51	684/2023	Vencido
45417 07/01/2021	580122/2020	0	06/07/2020	75,54	39,93	5,77	51,96	0,00	173,20	684/2023	Vencido
45418 07/01/2021	580123/2020	0	08/09/2020	75,54	39,93	5,77	49,65	0,00	170,89	684/2023	Vencido
45419 07/01/2021	580124/2020	0	09/11/2020	75,54	39,93	5,77	47,34	0,00	168,58	684/2023	Vencido
111145 13/12/2021	355309/2021	0	15/03/2021	338,88	77,14	20,80	149,77	0,00	586,59	679/2023	Vencido
111146 13/12/2021	355310/2021	0	17/05/2021	338,88	77,14	20,80	141,45	0,00	578,27	679/2023	Vencido
111147 13/12/2021	355311/2021	0	14/07/2021	338,88	77,14	20,80	137,29	0,00	574,11	679/2023	Vencido
111148 13/12/2021	355312/2021	0	15/09/2021	338,88	77,14	20,80	124,81	0,00	561,63	679/2023	Vencido
111149 13/12/2021	355313/2021	0	16/11/2021	338,88	77,14	20,80	116,49	0,00	553,31	679/2023	Vencido
111150 13/12/2021	355314/2021	0	15/03/2021	109,80	24,99	6,74	48,52	0,00	190,05	680/2023	Vencido
111151 13/12/2021	355315/2021	0	17/05/2021	109,80	24,99	6,74	45,83	0,00	187,36	680/2023	Vencido
111152 13/12/2021	355316/2021	0	14/07/2021	109,80	24,99	6,74	44,48	0,00	186,01	680/2023	Vencido
111153 13/12/2021	355317/2021	0	15/09/2021	109,80	24,99	6,74	40,44	0,00	181,97	680/2023	Vencido
111154 13/12/2021	355318/2021	0	16/11/2021	109,79	24,99	6,74	37,74	0,00	179,26	680/2023	Vencido
111155 13/12/2021	355319/2021	0	15/03/2021	135,56	30,86	8,32	59,91	0,00	234,65	681/2023	Vencido
111156 13/12/2021	355320/2021	0	17/05/2021	135,55	30,85	8,32	56,58	0,00	231,30	681/2023	Vencido
111157 13/12/2021	355321/2021	0	14/07/2021	135,55	30,85	8,32	54,91	0,00	229,63	681/2023	Vencido
111158 13/12/2021	355322/2021	0	15/09/2021	135,55	30,85	8,32	49,92	0,00	224,64	681/2023	Vencido
111159 13/12/2021	355323/2021	0	16/11/2021	135,55	30,85	8,32	46,59	0,00	221,31	681/2023	Vencido
111160 13/12/2021	355324/2021	0	15/03/2021	64,39	14,66	3,95	28,46	0,00	111,46	682/2023	Vencido
111161 13/12/2021	355325/2021	0	17/05/2021	64,39	14,66	3,95	26,88	0,00	109,88	682/2023	Vencido
111162 13/12/2021	355326/2021	0	14/07/2021	64,39	14,66	3,95	26,09	0,00	109,09	682/2023	Vencido
111163 13/12/2021	355327/2021	0	15/09/2021	64,39	14,66	3,95	23,72	0,00	106,72	682/2023	Vencido
111164 13/12/2021	355328/2021	0	16/11/2021	64,38	14,65	3,95	22,13	0,00	105,11	682/2023	Vencido
111165 13/12/2021	355329/2021	0	15/03/2021	135,56	30,86	8,32	59,91	0,00	234,65	683/2023	Vencido
111166 13/12/2021	355330/2021	0	17/05/2021	135,55	30,85	8,32	56,58	0,00	231,30	683/2023	Vencido
111167 13/12/2021	355331/2021	0	14/07/2021	135,55	30,85	8,32	54,91	0,00	229,63	683/2023	Vencido
111168 13/12/2021	355332/2021	0	15/09/2021	135,55	30,85	8,32	49,92	0,00	224,64	683/2023	Vencido
111169 13/12/2021	355333/2021	0	16/11/2021	135,55	30,85	8,32	46,59	0,00	221,31	683/2023	Vencido
111170 13/12/2021	355334/2021	0	15/03/2021	94,07	21,41	5,77	41,57	0,00	162,82	684/2023	Vencido
111171 13/12/2021	355335/2021	0	17/05/2021	94,06	21,41	5,77	39,26	0,00	160,50	684/2023	Vencido
111172 13/12/2021	355336/2021	0	14/07/2021	94,06	21,41	5,77	38,11	0,00	159,35	684/2023	Vencido
111173 13/12/2021	355337/2021	0	15/09/2021	94,06	21,41	5,77	34,64	0,00	155,88	684/2023	Vencido
111174 13/12/2021	355338/2021	0	16/11/2021	94,06	21,41	5,77	32,33	0,00	153,57	684/2023	Vencido

**PREFEITURA MUNICIPAL DE OSÓRIO****Arrecadação****Extrato Débito - Extrato Débito Analítico**

Tipo de Pesquisa: 1 Contribuinte: 2129 Data de Cálculo: 15/03/2024

GAB	
Fl. 095	8

Pág 14 / 21

115
sm

5006	82952/2022	0	15/03/2022	375,28	40,74	20,80	99,84	0,00	536,66	679/2023	Vencido
16/12/2022											
5007	82953/2022	0	16/05/2022	375,28	40,74	20,80	91,52	0,00	528,34	679/2023	Vencido
16/12/2022											
5008	82954/2022	0	14/07/2022	375,28	40,74	20,80	87,36	0,00	524,18	679/2023	Vencido
16/12/2022											
5009	82955/2022	0	15/09/2022	375,27	40,74	20,80	74,88	0,00	511,69	679/2023	Vencido
16/12/2022											
5010	82956/2022	0	16/11/2022	375,27	40,74	20,80	66,56	0,00	503,37	679/2023	Vencido
16/12/2022											
5011	82957/2022	0	15/03/2022	121,59	13,20	6,74	32,35	0,00	173,88	680/2023	Vencido
16/12/2022											
5012	82958/2022	0	16/05/2022	121,59	13,20	6,74	29,65	0,00	171,18	680/2023	Vencido
16/12/2022											
5013	82959/2022	0	14/07/2022	121,59	13,20	6,74	28,31	0,00	169,84	680/2023	Vencido
16/12/2022											
5014	82960/2022	0	15/09/2022	121,59	13,20	6,74	24,26	0,00	165,79	680/2023	Vencido
16/12/2022											
5015	82961/2022	0	16/11/2022	121,59	13,20	6,74	21,57	0,00	163,10	680/2023	Vencido
16/12/2022											
5016	82962/2022	0	15/03/2022	150,11	16,30	8,32	39,94	0,00	214,67	681/2023	Vencido
16/12/2022											
5017	82963/2022	0	16/05/2022	150,11	16,30	8,32	36,61	0,00	211,34	681/2023	Vencido
16/12/2022											
5018	82964/2022	0	14/07/2022	150,11	16,30	8,32	34,95	0,00	209,68	681/2023	Vencido
16/12/2022											
5019	82965/2022	0	15/09/2022	150,11	16,30	8,32	29,95	0,00	204,68	681/2023	Vencido
16/12/2022											
5020	82966/2022	0	16/11/2022	150,11	16,30	8,32	26,63	0,00	201,36	681/2023	Vencido
16/12/2022											
5021	82967/2022	0	15/03/2022	71,31	7,74	3,95	18,97	0,00	101,97	682/2023	Vencido
16/12/2022											
5022	82968/2022	0	16/05/2022	71,30	7,74	3,95	17,39	0,00	100,38	682/2023	Vencido
16/12/2022											
5023	82969/2022	0	14/07/2022	71,30	7,74	3,95	16,60	0,00	99,59	682/2023	Vencido
16/12/2022											
5024	82970/2022	0	15/09/2022	71,30	7,74	3,95	14,23	0,00	97,22	682/2023	Vencido
16/12/2022											
5025	82971/2022	0	16/11/2022	71,30	7,74	3,95	12,65	0,00	95,64	682/2023	Vencido
16/12/2022											
5026	82972/2022	0	15/03/2022	150,11	16,30	8,32	39,94	0,00	214,67	683/2023	Vencido
16/12/2022											
5027	82973/2022	0	16/05/2022	150,11	16,30	8,32	36,61	0,00	211,34	683/2023	Vencido
16/12/2022											
5028	82974/2022	0	14/07/2022	150,11	16,30	8,32	34,95	0,00	209,68	683/2023	Vencido
16/12/2022											
5029	82975/2022	0	15/09/2022	150,11	16,30	8,32	29,95	0,00	204,68	683/2023	Vencido
16/12/2022											
5030	82976/2022	0	16/11/2022	150,11	16,30	8,32	26,63	0,00	201,36	683/2023	Vencido
16/12/2022											
5031	82977/2022	0	15/03/2022	104,17	11,31	5,77	27,72	0,00	148,97	684/2023	Vencido
16/12/2022											
5032	82978/2022	0	16/05/2022	104,17	11,31	5,77	25,41	0,00	146,66	684/2023	Vencido
16/12/2022											
5033	82979/2022	0	14/07/2022	104,17	11,31	5,77	24,25	0,00	145,50	684/2023	Vencido
16/12/2022											
5034	82980/2022	0	15/09/2022	104,16	11,31	5,77	20,78	0,00	142,02	684/2023	Vencido
16/12/2022											
5035	82981/2022	0	16/11/2022	104,16	11,31	5,77	18,48	0,00	139,72	684/2023	Vencido
16/12/2022											

Moeda Corrente: REAL	Qtd.Parc	Tributo	Correção	Multa	Juros	Desconto	Total
Total Vencido:	115	15.648,43	5.082,27	1.036,41	7.839,90	0,00	29.607,01
Total a Vencer:	0						
Total Sub-receita:		15.648,43	5.082,27	1.036,41	7.839,90	0,00	29.607,01

1-P.T.U

Inscrição	Lançamento	Parc	Vencimento	Tributo	Correção	Multa	Juros	Desconto	Total	Processo	Situação
4943	539644/2020	0	09/03/2020	7.859,50	4.154,57	600,70	5.886,89	0,00	18.501,66	679/2023	Vencido
07/01/2021											
4944	539645/2020	0	04/05/2020	7.859,50	4.154,57	600,70	5.646,61	0,00	18.261,38	679/2023	Vencido
07/01/2021											



PREFEITURA MUNICIPAL DE OSÓRIO

Arrecadação

Extrato Débito - Extrato Débito Analítico

Tipo de Pesquisa: 1 Contribuinte: 2129 Data de Cálculo: 15/03/2024

GAB	
FL. 036	Pág. 15 / 21

116
Sm

4945	539646/2020	0	06/07/2020	7.859,49	4.154,57	600,70	5.406,33	0,00	18.021,09	679/2023	Vencido
07/01/2021											
4946	539647/2020	0	08/09/2020	7.859,49	4.154,57	600,70	5.166,05	0,00	17.780,81	679/2023	Vencido
07/01/2021											
4947	539648/2020	0	09/11/2020	7.859,49	4.154,57	600,70	4.925,76	0,00	17.540,52	679/2023	Vencido
07/01/2021											
4948	539649/2020	0	09/03/2020	94,19	49,79	7,20	70,55	0,00	221,73	680/2023	Vencido
07/01/2021											
4949	539650/2020	0	04/05/2020	94,19	49,79	7,20	67,67	0,00	218,85	680/2023	Vencido
07/01/2021											
4950	539651/2020	0	06/07/2020	94,19	49,79	7,20	64,79	0,00	215,97	680/2023	Vencido
07/01/2021											
4951	539652/2020	0	08/09/2020	94,19	49,79	7,20	61,91	0,00	213,09	680/2023	Vencido
07/01/2021											
4952	539653/2020	0	09/11/2020	94,18	49,78	7,20	59,02	0,00	210,18	680/2023	Vencido
07/01/2021											
4953	539654/2020	0	09/03/2020	250,89	132,62	19,18	187,92	0,00	590,61	681/2023	Vencido
07/01/2021											
4954	539655/2020	0	04/05/2020	250,89	132,62	19,18	180,25	0,00	582,94	681/2023	Vencido
07/01/2021											
4955	539656/2020	0	06/07/2020	250,89	132,62	19,18	172,58	0,00	575,27	681/2023	Vencido
07/01/2021											
4956	539657/2020	0	08/09/2020	250,89	132,62	19,18	164,91	0,00	567,60	681/2023	Vencido
07/01/2021											
4957	539658/2020	0	09/11/2020	250,89	132,62	19,18	157,24	0,00	559,93	681/2023	Vencido
07/01/2021											
4958	539659/2020	0	09/03/2020	60,68	32,08	4,64	45,45	0,00	142,85	682/2023	Vencido
07/01/2021											
4959	539660/2020	0	04/05/2020	60,68	32,08	4,64	43,60	0,00	141,00	682/2023	Vencido
07/01/2021											
4960	539661/2020	0	06/07/2020	60,68	32,08	4,64	41,74	0,00	139,14	682/2023	Vencido
07/01/2021											
4961	539662/2020	0	08/09/2020	60,67	32,07	4,64	39,88	0,00	137,26	682/2023	Vencido
07/01/2021											
4962	539663/2020	0	09/11/2020	60,67	32,07	4,64	38,02	0,00	135,40	682/2023	Vencido
07/01/2021											
4963	539664/2020	0	09/03/2020	463,86	245,20	35,45	347,44	0,00	1.091,95	683/2023	Vencido
07/01/2021											
4964	539665/2020	0	04/05/2020	463,86	245,20	35,45	333,26	0,00	1.077,77	683/2023	Vencido
07/01/2021											
4965	539666/2020	0	06/07/2020	463,85	245,19	35,45	319,07	0,00	1.063,56	683/2023	Vencido
07/01/2021											
4966	539667/2020	0	08/09/2020	463,85	245,19	35,45	304,89	0,00	1.049,38	683/2023	Vencido
07/01/2021											
4967	539668/2020	0	09/11/2020	463,85	245,19	35,45	290,71	0,00	1.035,20	683/2023	Vencido
07/01/2021											
4968	539669/2020	0	09/03/2020	68,78	36,36	5,26	51,52	0,00	161,92	684/2023	Vencido
07/01/2021											
4969	539670/2020	0	04/05/2020	68,78	36,36	5,26	49,42	0,00	159,82	684/2023	Vencido
07/01/2021											
4970	539671/2020	0	06/07/2020	68,77	36,35	5,26	47,30	0,00	157,68	684/2023	Vencido
07/01/2021											
4971	539672/2020	0	08/09/2020	68,77	36,35	5,26	45,20	0,00	155,58	684/2023	Vencido
07/01/2021											
4972	539673/2020	0	09/11/2020	68,77	36,35	5,26	43,10	0,00	153,48	684/2023	Vencido
07/01/2021											
38991	283132/2021	0	15/03/2021	4.893,51	1.113,86	300,37	2.162,65	0,00	8.470,39	679/2023	Vencido
13/12/2021											
38992	283133/2021	0	15/04/2021	4.893,51	1.113,86	300,37	2.102,58	0,00	8.410,32	679/2023	Vencido
13/12/2021											
38993	283134/2021	0	14/05/2021	4.893,50	1.113,86	300,37	2.102,58	0,00	8.410,31	679/2023	Vencido
13/12/2021											
38994	283135/2021	0	15/06/2021	4.893,50	1.113,86	300,37	1.982,43	0,00	8.290,16	679/2023	Vencido
13/12/2021											
38995	283136/2021	0	15/07/2021	4.893,50	1.113,86	300,37	1.922,36	0,00	8.230,09	679/2023	Vencido
13/12/2021											
38996	283137/2021	0	13/08/2021	4.893,50	1.113,86	300,37	1.922,36	0,00	8.230,09	679/2023	Vencido
13/12/2021											
38997	283138/2021	0	15/09/2021	4.893,50	1.113,86	300,37	1.802,21	0,00	8.109,94	679/2023	Vencido
13/12/2021											



PREFEITURA MUNICIPAL DE OSÓRIO
Arrecadação
Extrato Débito - Extrato Débito Analítico
Tipo de Pesquisa: 1 Contribuinte: 2129 Data de Cálculo: 15/03/2024

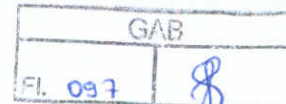

Pág 16 21

47
Sm

38998	283139/2021	0	15/10/2021	4.893,50	1.113,86	300,37	1.742,13	0,00	8.049,86	679/2023	Vencido
13/12/2021											
38999	283140/2021	0	16/11/2021	4.893,50	1.113,86	300,37	1.682,06	0,00	7.989,79	679/2023	Vencido
13/12/2021											
39000	283141/2021	0	15/03/2021	58,66	13,35	3,60	25,92	0,00	101,53	680/2023	Vencido
13/12/2021											
39001	283142/2021	0	15/04/2021	58,66	13,35	3,60	25,20	0,00	100,81	680/2023	Vencido
13/12/2021											
39002	283143/2021	0	14/05/2021	58,66	13,35	3,60	25,20	0,00	100,81	680/2023	Vencido
13/12/2021											
39003	283144/2021	0	15/06/2021	58,65	13,35	3,60	23,76	0,00	99,36	680/2023	Vencido
13/12/2021											
39004	283145/2021	0	15/07/2021	58,65	13,35	3,60	23,04	0,00	98,64	680/2023	Vencido
13/12/2021											
39005	283146/2021	0	13/08/2021	58,65	13,35	3,60	23,04	0,00	98,64	680/2023	Vencido
13/12/2021											
39006	283147/2021	0	15/09/2021	58,65	13,35	3,60	21,60	0,00	97,20	680/2023	Vencido
13/12/2021											
39007	283148/2021	0	15/10/2021	58,65	13,35	3,60	20,88	0,00	96,48	680/2023	Vencido
13/12/2021											
39008	283149/2021	0	16/11/2021	58,65	13,35	3,60	20,16	0,00	95,76	680/2023	Vencido
13/12/2021											
39009	283150/2021	0	15/03/2021	156,23	35,56	9,59	69,04	0,00	270,42	681/2023	Vencido
13/12/2021											
39010	283151/2021	0	15/04/2021	156,23	35,56	9,59	67,13	0,00	268,51	681/2023	Vencido
13/12/2021											
39011	283152/2021	0	14/05/2021	156,23	35,56	9,59	67,13	0,00	268,51	681/2023	Vencido
13/12/2021											
39012	283153/2021	0	15/06/2021	156,23	35,56	9,59	63,29	0,00	264,67	681/2023	Vencido
13/12/2021											
39013	283154/2021	0	15/07/2021	156,23	35,56	9,59	61,37	0,00	262,75	681/2023	Vencido
13/12/2021											
39014	283155/2021	0	13/08/2021	156,23	35,56	9,59	61,37	0,00	262,75	681/2023	Vencido
13/12/2021											
39015	283156/2021	0	15/09/2021	156,23	35,56	9,59	57,54	0,00	258,92	681/2023	Vencido
13/12/2021											
39016	283157/2021	0	15/10/2021	156,22	35,56	9,59	55,62	0,00	256,99	681/2023	Vencido
13/12/2021											
39017	283158/2021	0	16/11/2021	156,22	35,56	9,59	53,70	0,00	255,07	681/2023	Vencido
13/12/2021											
39018	283159/2021	0	15/03/2021	37,79	8,60	2,32	16,70	0,00	65,41	682/2023	Vencido
13/12/2021											
39019	283160/2021	0	15/04/2021	37,79	8,60	2,32	16,24	0,00	64,95	682/2023	Vencido
13/12/2021											
39020	283161/2021	0	14/05/2021	37,79	8,60	2,32	16,24	0,00	64,95	682/2023	Vencido
13/12/2021											
39021	283162/2021	0	15/06/2021	37,79	8,60	2,32	15,31	0,00	64,02	682/2023	Vencido
13/12/2021											
39022	283163/2021	0	15/07/2021	37,78	8,60	2,32	14,84	0,00	63,54	682/2023	Vencido
13/12/2021											
39023	283164/2021	0	13/08/2021	37,78	8,60	2,32	14,84	0,00	63,54	682/2023	Vencido
13/12/2021											
39024	283165/2021	0	15/09/2021	37,78	8,60	2,32	13,91	0,00	62,61	682/2023	Vencido
13/12/2021											
39025	283166/2021	0	15/10/2021	37,78	8,60	2,32	13,45	0,00	62,15	682/2023	Vencido
13/12/2021											
39026	283167/2021	0	16/11/2021	37,78	8,60	2,32	12,99	0,00	61,69	682/2023	Vencido
13/12/2021											
39027	283168/2021	0	15/03/2021	288,81	65,74	17,73	127,64	0,00	499,92	683/2023	Vencido
13/12/2021											
39028	283169/2021	0	15/04/2021	288,81	65,74	17,73	124,09	0,00	496,37	683/2023	Vencido
13/12/2021											
39029	283170/2021	0	14/05/2021	288,81	65,74	17,73	124,09	0,00	496,37	683/2023	Vencido
13/12/2021											
39030	283171/2021	0	15/06/2021	288,81	65,74	17,73	117,00	0,00	489,28	683/2023	Vencido
13/12/2021											
39031	283172/2021	0	15/07/2021	288,81	65,74	17,73	113,46	0,00	485,74	683/2023	Vencido
13/12/2021											
39032	283173/2021	0	13/08/2021	288,80	65,74	17,73	113,45	0,00	485,72	683/2023	Vencido
13/12/2021											

**PREFEITURA MUNICIPAL DE OSÓRIO****Arrecadação****Extrato Débito - Extrato Débito Analítico**

Tipo de Pesquisa: 1 Contribuinte: 2129 Data de Cálculo: 15/03/2024



Pág 17 / 21

39033	283174/2021	0	15/09/2021	288,80	65,74	17,73	106,36	0,00	478,63	683/2023	Vencido
13/12/2021											
39034	283175/2021	0	15/10/2021	288,80	65,74	17,73	102,82	0,00	475,09	683/2023	Vencido
13/12/2021											
39035	283176/2021	0	16/11/2021	288,80	65,74	17,73	99,27	0,00	471,54	683/2023	Vencido
13/12/2021											
39036	283177/2021	0	15/03/2021	41,52	9,45	2,55	18,35	0,00	71,87	684/2023	Vencido
13/12/2021											
39037	283178/2021	0	15/04/2021	41,52	9,45	2,55	17,84	0,00	71,36	684/2023	Vencido
13/12/2021											
39038	283179/2021	0	14/05/2021	41,52	9,45	2,55	17,84	0,00	71,36	684/2023	Vencido
13/12/2021											
39039	283180/2021	0	15/06/2021	41,52	9,45	2,55	16,82	0,00	70,34	684/2023	Vencido
13/12/2021											
39040	283181/2021	0	15/07/2021	41,51	9,45	2,55	16,31	0,00	69,82	684/2023	Vencido
13/12/2021											
39041	283182/2021	0	13/08/2021	41,51	9,45	2,55	16,31	0,00	69,82	684/2023	Vencido
13/12/2021											
39042	283183/2021	0	15/09/2021	41,51	9,45	2,55	15,29	0,00	68,80	684/2023	Vencido
13/12/2021											
39043	283184/2021	0	15/10/2021	41,51	9,45	2,55	14,78	0,00	68,29	684/2023	Vencido
13/12/2021											
39044	283185/2021	0	16/11/2021	41,51	9,45	2,55	14,27	0,00	67,78	684/2023	Vencido
13/12/2021											
135136	379467/2021	0	15/12/2021	4.893,50	1.113,86	300,37	1.621,99	0,00	7.929,72	679/2023	Vencido
16/12/2021											
135137	379468/2021	0	15/12/2021	58,65	13,35	3,60	19,44	0,00	95,04	680/2023	Vencido
16/12/2021											
135138	379469/2021	0	15/12/2021	156,22	35,56	9,59	51,78	0,00	253,15	681/2023	Vencido
16/12/2021											
135139	379470/2021	0	15/12/2021	37,78	8,60	2,32	12,52	0,00	61,22	682/2023	Vencido
16/12/2021											
135140	379471/2021	0	15/12/2021	288,80	65,74	17,73	95,73	0,00	468,00	683/2023	Vencido
16/12/2021											
135141	379472/2021	0	15/12/2021	41,51	9,45	2,55	13,76	0,00	67,27	684/2023	Vencido
16/12/2021											
33776	111849/2022	0	15/03/2022	5.197,00	564,19	288,06	1.382,69	0,00	7.431,94	679/2023	Vencido
19/12/2022											
33777	111850/2022	0	18/04/2022	5.197,00	564,19	288,06	1.325,07	0,00	7.374,32	679/2023	Vencido
19/12/2022											
33778	111851/2022	0	16/05/2022	5.197,00	564,19	288,06	1.267,46	0,00	7.316,71	679/2023	Vencido
19/12/2022											
33779	111852/2022	0	15/06/2022	5.197,00	564,19	288,06	1.209,85	0,00	7.259,10	679/2023	Vencido
19/12/2022											
33780	111853/2022	0	18/07/2022	5.197,00	564,19	288,06	1.152,24	0,00	7.201,49	679/2023	Vencido
19/12/2022											
33781	111854/2022	0	15/08/2022	5.197,00	564,19	288,06	1.094,63	0,00	7.143,88	679/2023	Vencido
19/12/2022											
33782	111855/2022	0	15/09/2022	5.196,99	564,19	288,06	1.037,01	0,00	7.086,25	679/2023	Vencido
19/12/2022											
33783	111856/2022	0	17/10/2022	5.196,99	564,19	288,06	979,40	0,00	7.028,64	679/2023	Vencido
19/12/2022											
33784	111857/2022	0	16/11/2022	5.196,99	564,19	288,06	921,79	0,00	6.971,03	679/2023	Vencido
19/12/2022											
33785	111858/2022	0	15/12/2022	5.196,99	564,19	288,06	864,18	0,00	6.913,42	679/2023	Vencido
19/12/2022											
33786	111859/2022	0	15/03/2022	64,93	7,05	3,60	17,28	0,00	92,86	680/2023	Vencido
19/12/2022											
33787	111860/2022	0	18/04/2022	64,92	7,05	3,60	16,55	0,00	92,12	680/2023	Vencido
19/12/2022											
33788	111861/2022	0	16/05/2022	64,92	7,05	3,60	15,83	0,00	91,40	680/2023	Vencido
19/12/2022											
33789	111862/2022	0	15/06/2022	64,92	7,05	3,60	15,11	0,00	90,68	680/2023	Vencido
19/12/2022											
33790	111863/2022	0	18/07/2022	64,92	7,05	3,60	14,39	0,00	89,96	680/2023	Vencido
19/12/2022											
33791	111864/2022	0	15/08/2022	64,92	7,05	3,60	13,67	0,00	89,24	680/2023	Vencido
19/12/2022											
33792	111865/2022	0	15/09/2022	64,92	7,05	3,60	12,95	0,00	88,52	680/2023	Vencido
19/12/2022											

**PREFEITURA MUNICIPAL DE OSÓRIO****Arrecadação****Extrato Débito - Extrato Débito Analítico**

Tipo de Pesquisa: 1 Contribuinte: 2129 Data de Cálculo: 15/03/2024

GAB	
Fl. 033	

Pág 18 / 21

33793	111866/2022	0	17/10/2022	64,92	7,05	3,60	12,23	0,00	87,80	680/2023	Vencido
19/12/2022											
33794	111867/2022	0	16/11/2022	64,92	7,05	3,60	11,52	0,00	87,09	680/2023	Vencido
19/12/2022											
33795	111868/2022	0	15/12/2022	64,92	7,05	3,60	10,80	0,00	86,37	680/2023	Vencido
19/12/2022											
33796	111869/2022	0	15/03/2022	172,94	18,77	9,59	46,01	0,00	247,31	681/2023	Vencido
19/12/2022											
33797	111870/2022	0	18/04/2022	172,94	18,77	9,59	44,09	0,00	245,39	681/2023	Vencido
19/12/2022											
33798	111871/2022	0	16/05/2022	172,94	18,77	9,59	42,18	0,00	243,48	681/2023	Vencido
19/12/2022											
33799	111872/2022	0	15/06/2022	172,94	18,77	9,59	40,26	0,00	241,56	681/2023	Vencido
19/12/2022											
33800	111873/2022	0	18/07/2022	172,94	18,77	9,59	38,34	0,00	239,64	681/2023	Vencido
19/12/2022											
33801	111874/2022	0	15/08/2022	172,94	18,77	9,59	36,42	0,00	237,72	681/2023	Vencido
19/12/2022											
33802	111875/2022	0	15/09/2022	172,94	18,77	9,59	34,51	0,00	235,81	681/2023	Vencido
19/12/2022											
33803	111876/2022	0	17/10/2022	172,93	18,77	9,59	32,59	0,00	233,88	681/2023	Vencido
19/12/2022											
33804	111877/2022	0	16/11/2022	172,93	18,77	9,59	30,67	0,00	231,96	681/2023	Vencido
19/12/2022											
33805	111878/2022	0	15/12/2022	172,93	18,77	9,59	28,76	0,00	230,05	681/2023	Vencido
19/12/2022											
33806	111879/2022	0	15/03/2022	41,83	4,54	2,32	11,13	0,00	59,82	682/2023	Vencido
19/12/2022											
33807	111880/2022	0	18/04/2022	41,83	4,54	2,32	10,67	0,00	59,36	682/2023	Vencido
19/12/2022											
33808	111881/2022	0	16/05/2022	41,83	4,54	2,32	10,20	0,00	58,89	682/2023	Vencido
19/12/2022											
33809	111882/2022	0	15/06/2022	41,82	4,54	2,32	9,74	0,00	58,42	682/2023	Vencido
19/12/2022											
33810	111883/2022	0	18/07/2022	41,82	4,54	2,32	9,27	0,00	57,95	682/2023	Vencido
19/12/2022											
33811	111884/2022	0	15/08/2022	41,82	4,54	2,32	8,81	0,00	57,49	682/2023	Vencido
19/12/2022											
33812	111885/2022	0	15/09/2022	41,82	4,54	2,32	8,34	0,00	57,02	682/2023	Vencido
19/12/2022											
33813	111886/2022	0	17/10/2022	41,82	4,54	2,32	7,88	0,00	56,56	682/2023	Vencido
19/12/2022											
33814	111887/2022	0	16/11/2022	41,82	4,54	2,32	7,42	0,00	56,10	682/2023	Vencido
19/12/2022											
33815	111888/2022	0	15/12/2022	41,82	4,54	2,32	6,95	0,00	55,63	682/2023	Vencido
19/12/2022											
33816	111889/2022	0	15/03/2022	319,79	34,72	17,73	85,08	0,00	457,32	683/2023	Vencido
19/12/2022											
33817	111890/2022	0	18/04/2022	319,79	34,72	17,73	81,54	0,00	453,78	683/2023	Vencido
19/12/2022											
33818	111891/2022	0	16/05/2022	319,78	34,72	17,73	77,99	0,00	450,22	683/2023	Vencido
19/12/2022											
33819	111892/2022	0	15/06/2022	319,78	34,72	17,73	74,45	0,00	446,68	683/2023	Vencido
19/12/2022											
33820	111893/2022	0	18/07/2022	319,78	34,72	17,73	70,90	0,00	443,13	683/2023	Vencido
19/12/2022											
33821	111894/2022	0	15/08/2022	319,78	34,72	17,73	67,36	0,00	439,59	683/2023	Vencido
19/12/2022											
33822	111895/2022	0	15/09/2022	319,78	34,72	17,73	63,81	0,00	436,04	683/2023	Vencido
19/12/2022											
33823	111896/2022	0	17/10/2022	319,78	34,72	17,73	60,27	0,00	432,50	683/2023	Vencido
19/12/2022											
33824	111897/2022	0	16/11/2022	319,78	34,72	17,73	56,72	0,00	428,95	683/2023	Vencido
19/12/2022											
33825	111898/2022	0	15/12/2022	319,78	34,72	17,73	53,18	0,00	425,41	683/2023	Vencido
19/12/2022											
33826	111899/2022	0	15/03/2022	45,95	4,99	2,55	12,23	0,00	65,72	684/2023	Vencido
19/12/2022											
33827	111900/2022	0	18/04/2022	45,95	4,99	2,55	11,72	0,00	65,21	684/2023	Vencido
19/12/2022											

**PREFEITURA MUNICIPAL DE OSÓRIO****Arrecadação****Extrato Débito - Extrato Débito Analítico**

Tipo de Pesquisa: 1 Contribuinte: 2129 Data de Cálculo: 15/03/2024

GAB	
Fl. 100	Pag. 19

120
sm

33828	111901/2022	0	16/05/2022	45,95	4,99	2,55	11,21	0,00	64,70	684/2023	Vencido
19/12/2022											
33829	111902/2022	0	15/06/2022	45,95	4,99	2,55	10,70	0,00	64,19	684/2023	Vencido
19/12/2022											
33830	111903/2022	0	18/07/2022	45,95	4,99	2,55	10,19	0,00	63,68	684/2023	Vencido
19/12/2022											
33831	111904/2022	0	15/08/2022	45,95	4,99	2,55	9,68	0,00	63,17	684/2023	Vencido
19/12/2022											
33832	111905/2022	0	15/09/2022	45,95	4,99	2,55	9,17	0,00	62,66	684/2023	Vencido
19/12/2022											
33833	111906/2022	0	17/10/2022	45,94	4,99	2,55	8,66	0,00	62,14	684/2023	Vencido
19/12/2022											
33834	111907/2022	0	16/11/2022	45,94	4,99	2,55	8,15	0,00	61,63	684/2023	Vencido
19/12/2022											
33835	111908/2022	0	15/12/2022	45,94	4,99	2,55	7,64	0,00	61,12	684/2023	Vencido
19/12/2022											

Moeda Corrente: REAL	Qtd.Parc	Tributo	Correção	Multa	Juros	Desconto	Total
Total Vencido:	150	157.178,29	42.061,21	9.962,25	64.200,70	0,00	273.402,45
Total a Vencer:	0						
Total Sub-receita:		157.178,29	42.061,21	9.962,25	64.200,70	0,00	273.402,45
Total Vencido:		3.030.353,95				Total a Vencer: 0,00	

SOMATÓRIO DE VALORES EM ABERTO DA DÍVIDA ATIVA POR ANO

* Não estão sendo somados os Acordos / Parcelamentos

Cadastro	Ano	Tributo	Correção	Multa	Juros	Desconto	Total
Cad. Eco.: 31087	2019	331,52	195,44	26,35	289,83	0,00	843,14
Cad. Eco.: 31087	2021	429,25	97,70	26,35	163,36	0,00	716,66
Cad. Imob.: 5393	2019	1.308,63	771,46	104,00	1.181,51	0,00	3.365,60
Cad. Imob.: 5393	2020	40.658,24	21.492,17	3.107,50	27.967,66	0,00	93.225,57
Cad. Imob.: 5393	2021	50.629,42	11.524,30	3.107,70	19.713,16	0,00	84.974,58
Cad. Imob.: 5393	2022	53.846,34	5.845,60	2.984,60	11.654,48	0,00	74.331,02
Cad. Imob.: 5394	2019	424,00	249,95	33,70	382,80	0,00	1.090,45
Cad. Imob.: 5394	2020	911,83	481,99	69,70	627,22	0,00	2.090,74
Cad. Imob.: 5394	2021	1.135,52	258,45	69,70	445,25	0,00	1.908,92
Cad. Imob.: 5394	2022	1.257,16	136,50	69,70	276,47	0,00	1.739,83
Cad. Imob.: 5395	2019	523,45	308,60	41,60	472,61	0,00	1.346,26
Cad. Imob.: 5395	2020	1.798,76	950,81	137,50	1.237,31	0,00	4.124,38
Cad. Imob.: 5395	2021	2.240,03	509,86	137,50	875,88	0,00	3.763,27
Cad. Imob.: 5395	2022	2.479,92	269,20	137,50	541,91	0,00	3.428,53
Cad. Imob.: 5396	2019	248,64	146,57	19,75	224,49	0,00	639,45
Cad. Imob.: 5396	2020	561,93	297,03	42,95	386,54	0,00	1.288,45
Cad. Imob.: 5396	2021	699,78	159,29	42,95	274,32	0,00	1.176,34
Cad. Imob.: 5396	2022	774,74	84,10	42,95	170,25	0,00	1.072,04
Cad. Imob.: 5397	2020	2.863,58	1.513,68	218,85	1.969,78	0,00	6.565,89
Cad. Imob.: 5397	2021	3.565,81	811,66	218,90	1.391,82	0,00	5.988,19
Cad. Imob.: 5397	2022	3.948,37	428,70	218,90	859,38	0,00	5.455,35
Cad. Imob.: 5398	2019	363,24	214,13	28,86	327,94	0,00	934,17
Cad. Imob.: 5398	2020	721,58	381,43	55,15	496,35	0,00	1.654,51
Cad. Imob.: 5398	2021	885,45	201,55	54,35	347,48	0,00	1.488,83
Cad. Imob.: 5398	2022	980,30	106,45	54,35	215,99	0,00	1.357,09
	2017	1.038.743,16	772.409,56	90.557,48	824.074,49	0,00	2.725.784,69
TOTAL DA DÍVIDA NÃO PARCELADA		1.212.330,65	819.846,18	101.608,84	896.568,28	0,00	3.030.353,95

PARCELAMENTO JUDICIAL**6-PARCELAMENTO DÍVIDA ATIVA**

Parcela	Vencimento	Tributo	Correção	Multa	Juros	Juros Parc.	Desconto	Total	Situação
Parcelamento: 231555/2017		Forma de Pagamento: 017/0-1 REPARCELAMENTO DE PARCELAMENTO (Optada)							
18	28/02/2019	12.973,91	9.647,40	1.241,34	15.144,39	3.845,61	0,00	42.852,65	Vencido
19	30/03/2019	12.973,91	9.647,40	1.247,83	14.973,97	4.071,83	0,00	42.914,94	Vencido
20	30/04/2019	12.973,91	9.647,40	1.254,32	14.800,95	4.298,04	0,00	42.974,62	Vencido
21	30/05/2019	12.973,91	9.647,40	1.260,80	14.625,33	4.524,26	0,00	43.031,7	Vencido
22	30/06/2019	12.973,91	9.647,40	1.267,29	14.447,12	4.750,47	0,00	43.086,19	Vencido
23	30/07/2019	12.973,91	9.647,40	1.273,78	14.266,32	4.976,69	0,00	43.138,1	Vencido
24	30/08/2019	12.973,91	9.647,40	1.280,27	14.082,92	5.202,90	0,00	43.187,4	Vencido

**PREFEITURA MUNICIPAL DE OSÓRIO****Arrecadação****Extrato Débito - Extrato Débito Analítico**

Tipo de Pesquisa: 1 Contribuinte: 2129 Data de Cálculo: 15/03/2024

121
Sm

Parcelamento: 231555/2017

Forma de Pagamento: 017/0-1 REPARCELAMENTO DE PARCELAMENTO (Optada)

25	30/09/2019	12.973,91	9.647,40	1.286,75	13.896,93	5.429,12	0,00	43.234,11	Vencido
26	30/10/2019	12.973,91	9.647,40	1.293,24	13.708,34	5.655,33	0,00	43.278,22	Vencido
27	30/11/2019	12.973,91	9.647,40	1.299,73	13.517,16	5.881,55	0,00	43.319,75	Vencido
28	30/12/2019	12.973,91	9.647,40	1.306,21	13.323,38	6.107,76	0,00	43.358,66	Vencido
29	30/01/2020	12.973,91	9.647,40	1.312,70	13.127,00	6.333,96	0,00	43.394,97	Vencido
30	29/02/2020	12.973,91	9.647,40	1.319,19	12.928,03	6.560,17	0,00	43.428,7	Vencido
31	30/03/2020	12.973,91	9.647,40	1.325,67	12.726,47	6.786,39	0,00	43.459,84	Vencido
32	30/04/2020	12.973,91	9.647,40	1.332,16	12.522,31	7.012,60	0,00	43.488,38	Vencido
33	30/05/2020	12.973,91	9.647,40	1.338,65	12.315,56	7.238,82	0,00	43.514,34	Vencido
34	30/06/2020	12.973,91	9.647,40	1.345,14	12.106,22	7.465,03	0,00	43.537,7	Vencido
35	30/07/2020	12.973,91	9.647,40	1.351,62	11.894,27	7.691,25	0,00	43.558,45	Vencido
36	30/08/2020	12.973,91	9.647,40	1.358,11	11.679,74	7.917,46	0,00	43.576,62	Vencido
37	30/09/2020	12.973,91	9.647,40	1.364,60	11.462,61	8.143,68	0,00	43.592,2	Vencido
38	30/10/2020	12.973,91	9.647,40	1.371,08	11.242,88	8.369,89	0,00	43.605,16	Vencido
39	30/11/2020	12.973,91	9.647,40	1.377,57	11.020,56	8.596,11	0,00	43.615,55	Vencido
40	30/12/2020	12.973,91	9.647,40	1.384,06	10.795,64	8.822,30	0,00	43.623,31	Vencido
41	30/01/2021	12.973,91	9.647,40	1.390,54	10.568,13	9.048,52	0,00	43.628,5	Vencido
42	28/02/2021	12.973,91	9.647,40	1.397,03	10.338,03	9.274,73	0,00	43.631,1	Vencido
43	30/03/2021	12.973,91	9.647,40	1.403,52	10.105,33	9.500,95	0,00	43.631,11	Vencido
44	30/04/2021	12.973,91	9.647,40	1.410,00	9.870,03	9.727,16	0,00	43.628,5	Vencido
45	30/05/2021	12.973,91	9.647,40	1.416,49	9.632,14	9.953,38	0,00	43.623,32	Vencido
46	30/06/2021	12.973,91	9.647,40	1.422,98	9.391,66	10.179,59	0,00	43.615,54	Vencido
47	30/07/2021	12.973,91	9.647,40	1.429,47	9.148,58	10.405,81	0,00	43.605,17	Vencido
48	30/08/2021	12.973,91	9.647,40	1.435,95	8.902,91	10.632,02	0,00	43.592,19	Vencido
49	30/09/2021	12.973,91	9.647,40	1.442,44	8.654,64	10.858,23	0,00	43.576,62	Vencido
50	30/10/2021	12.973,91	9.647,40	1.448,93	8.403,77	11.084,45	0,00	43.558,46	Vencido
51	30/11/2021	12.973,91	9.647,40	1.455,41	8.150,32	11.310,66	0,00	43.537,7	Vencido
52	30/12/2021	12.973,91	9.647,40	1.461,90	7.894,26	11.536,86	0,00	43.514,33	Vencido
53	30/01/2022	12.973,91	9.647,40	1.468,39	7.635,61	11.763,08	0,00	43.488,39	Vencido
54	28/02/2022	12.973,91	9.647,40	1.474,87	7.374,37	11.989,29	0,00	43.459,84	Vencido
55	30/03/2022	12.973,91	9.647,40	1.481,36	7.110,53	12.215,51	0,00	43.428,71	Vencido
56	30/04/2022	12.973,91	9.647,40	1.487,85	6.844,10	12.441,72	0,00	43.394,98	Vencido
57	30/05/2022	12.973,91	9.647,40	1.494,34	6.575,07	12.667,93	0,00	43.358,65	Vencido
58	30/06/2022	12.973,91	9.647,40	1.500,82	6.303,45	12.894,15	0,00	43.319,73	Vencido
59	30/07/2022	12.973,91	9.647,40	1.507,31	6.029,24	13.120,36	0,00	43.278,22	Vencido
60	30/08/2022	12.973,65	9.647,21	1.513,77	5.752,31	13.346,30	0,00	43.233,24	Vencido
Total:		557.877,87	414.838,01	59.235,48	465.292,58	369.631,92	0,00	1.866.875,86	

Parcelado em: 18/09/2017 Por: ASSOCIAÇÃO BENEFICENTE SÃO VICENTE DE PAULO

Origem do Parcelamento: 231555/2017

Parcelamentos: 229485/2016

Processo: 53560/2015Ajuizamento: 05911500019347

Demonstrativo dos lançamentos de origens:

Lancamento Numero/Ano/Parcela	Cadastro	Sub Receita
55065/2015-1	31087	118- DIVIDA ATIVA NÃO TRIBUTÁRIA

Total Vencido: 1.866.875,86

Total a Vencer: 0,00



PREFEITURA MUNICIPAL DE OSÓRIO

Arrecadação

Extrato Débito - Extrato Débito Analítico

Tipo de Pesquisa: 1 Contribuinte: 2129 Data de Cálculo: 15/03/2024

GAB	
Fl.	Pág. 21 / 25

122
8m

TOTAL GERAL						
Tipo de Débito	Tributo	Correção	Multa	Juros	Desconto	Total
Exercício:	1.120.463,95	616.184,65	71.405,43	396.345,92	0,00	2.204.399,95
Fiscalização:	0,00	0,00	0,00	0,00	0,00	0,00
Dívida Ativa:	316.898,40	30.372,55	17.363,51	58.763,26	0,00	423.397,72
Dívida Ativa Judicial:	1.212.330,65	819.846,18	101.608,84	896.568,28	0,00	3.030.353,95
Dívida Ativa Cartório:	0,00	0,00	0,00	0,00	0,00	0,00
Dívida Ativa Judicial e Cartório:	0,00	0,00	0,00	0,00	0,00	0,00
Parcelamento Adm.:	0,00	0,00	0,00	0,00	0,00	0,00
Parcelamento Judicial:	557.877,87	414.838,01	59.235,48	834.924,50	0,00	1.866.875,86
Parcelamento Cartório:	0,00	0,00	0,00	0,00	0,00	0,00
Parcelamento Judicial e Cartório:	0,00	0,00	0,00	0,00	0,00	0,00
Reparcelamento:	0,00	0,00	0,00	0,00	0,00	0,00
Suspensão:	0,00	0,00	0,00	0,00	0,00	0,00
Total Vencido Geral:	7.263.963,15	Total a Vencer Geral:	261.064,33	Total Geral:	7.525.027,48	



ESTADO DO RIO GRANDE DO SUL
MUNICÍPIO DE OSÓRIO

PORTARIA Nº 512/2024

Faz uma designação.

O **PREFEITO MUNICIPAL DE OSÓRIO**, no uso de suas atribuições legais, conforme Decreto nº 51/2024 e processo administrativo nº 26290/2023, **DESIGNA** os membros relacionados baixo para compor Comissão Técnica de Avaliação e Acompanhamento do Processo de Desapropriação do Hospital São Vicente de Paulo:

ALENCAR MASSULO DE OLIVEIRA, matrícula 3013-01

KENEDY KALEB SILVA DE MIRANDA, matrícula 6449-01

DANIEL VIDANA MARTIMBIANCO, matrícula 6507-01

ANDRE LUIS BENDL, matrícula 6136-02

PREFEITURA MUNICIPAL DE OSÓRIO, em 18 de março de 2024.

Roger Caputi Araujo
Prefeito Municipal

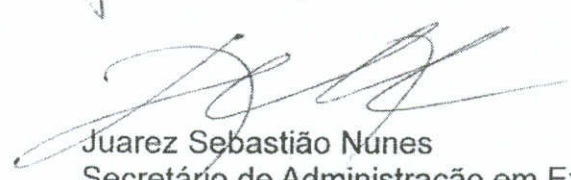
Juarez Sebastião Nunes
Secretário de Administração em Exercício



REPÚBLICA FEDERATIVA DO BRASIL

CADASTRO NACIONAL DA PESSOA JURÍDICA

NÚMERO DE INSCRIÇÃO
91.884.957/0001-01
MATRIZCOMPROVANTE DE INSCRIÇÃO E DE SITUAÇÃO
CADASTRALDATA DE ABERTURA
03/08/1967NOME EMPRESARIAL
ASSOCIACAO BENEFICENTE SAO VICENTE DE PAULOTÍTULO DO ESTABELECIMENTO (NOME DE FANTASIA)
HOSPITAL BENEFICENTE SAO VICENTE DE PAULOPORTE
DEMAISCÓDIGO E DESCRIÇÃO DA ATIVIDADE ECONÔMICA PRINCIPAL
86.10-1-01 - Atividades de atendimento hospitalar, exceto pronto-socorro e unidades para atendimento a urgências

CÓDIGO E DESCRIÇÃO DAS ATIVIDADES ECONÔMICAS SECUNDÁRIAS

86.10-1-02 - Atividades de atendimento em pronto-socorro e unidades hospitalares para atendimento a urgências

86.30-5-01 - Atividade médica ambulatorial com recursos para realização de procedimentos cirúrgicos

86.30-5-02 - Atividade médica ambulatorial com recursos para realização de exames complementares

86.30-5-03 - Atividade médica ambulatorial restrita a consultas

86.40-2-03 - Serviços de diálise e nefrologia

86.40-2-05 - Serviços de diagnóstico por imagem com uso de radiação ionizante, exceto tomografia

86.40-2-04 - Serviços de tomografia

86.40-2-08 - Serviços de diagnóstico por registro gráfico - ECG, EEG e outros exames análogos

86.40-2-09 - Serviços de diagnóstico por métodos ópticos - endoscopia e outros exames análogos

86.50-0-01 - Atividades de enfermagem

CÓDIGO E DESCRIÇÃO DA NATUREZA JURÍDICA
399-9 - Associação PrivadaLOGRADOURO
R JOAO SARMENTONÚMERO
391COMPLEMENTO
*****CEP
95.520-000BAIRRO/DISTRITO
CENTROMUNICÍPIO
OSORIOUF
RS

ENDEREÇO ELETRÔNICO

TELEFONE

ENTE FEDERATIVO RESPONSÁVEL (EFR)
*****SITUAÇÃO CADASTRAL
ATIVADATA DA SITUAÇÃO CADASTRAL
08/11/2003

MOTIVO DE SITUAÇÃO CADASTRAL

SITUAÇÃO ESPECIAL
INTERVENCAODATA DA SITUAÇÃO ESPECIAL
20/10/2022

Aprovado pela Instrução Normativa RFB nº 2.119, de 06 de dezembro de 2022.

Emitido no dia 22/03/2024 às 10:42:36 (data e hora de Brasília).

Página: 1/1

Consulta Quadro de Sócios e Administradores - QSA

CNPJ:

91.884.957/0001-01

NOME EMPRESARIAL:

ASSOCIACAO BENEFICENTE SAO VICENTE DE PAULO

CAPITAL SOCIAL:

O Quadro de Sócios e Administradores(QSA) constante da base de dados do Cadastro Nacional da Pessoa Jurídica (CNPJ) é o seguinte:

Nome/Nome Empresarial:

OLGA MAGNUS DE CAMARGO

Qualificação:

10-Diretor

Nome/Nome Empresarial:

FRANCISCO LUIZ MORO

Qualificação:

10-Diretor

Nome/Nome Empresarial:

MARCELLO LACERDA CASTILHOS

Qualificação:

10-Diretor

Nome/Nome Empresarial:

RENER DE SOUZA MACHADO

Qualificação:

10-Diretor

GAB	
Fl. 106	126 gm

Nome/Nome Empresarial:

MARCOS CESAR LISBOA DE OLIVEIRA

Qualificação:

10-Diretor

Nome/Nome Empresarial:

ANTONIO ADELAR MARCULAN

Qualificação:

10-Diretor

Nome/Nome Empresarial:

MARCO AURELIO PEREIRA

Qualificação:

16-Presidente

Para informações relativas à participação no QSA, acessar o e-CAC com certificado digital ou comparecer a uma unidade da RFB.

Emitido no dia 22/03/2024 às 11:54 (data e hora de Brasília).



ESTADO DO RIO GRANDE DO SUL
MUNICÍPIO DE OSÓRIO
SECRETARIA DE ADMINISTRAÇÃO

RECEBIV-SO A RECEBER

A NOTIFICAÇÃO,

em 26/03/2024, 09:25h

~~2024~~ 5031
CMTIANE.F.

Ao Senhor

FRANCISCO LUIZ MORO

Diretor Vice-Presidente do HOSPITAL BENEFICENTE SÃO VICENTE DE PAULO

Rua João Sarmento n.º 391, bairro Caiu do Céu,
Osório/RS

NOTIFICAÇÃO Nº 19/2024

O **MUNICÍPIO DE OSÓRIO**, pessoa jurídica de direito público interno, inscrito no CNPJ sob n.º 88.814.181/0001-30, com sede na Av. Jorge Dariva, n.º 1251, em Osório/RS, tendo em vista o inciso XXIV do art. 5º da Constituição Federal, inciso VII do art. 54 da Lei Orgânica do Município de Osório, Decreto-Lei n.º 3.365, de 21 de junho de 1941 e Decreto Municipal n.º 51, de 18 de março de 2024, **NOTIFICA** o Senhor **FRANCISCO LUIZ MORO**, Diretor Vice-Presidente do Hospital Beneficente São Vicente de Paulo, do conteúdo manifestado nesta notificação, em cumprimento ao art. 10-A do Decreto-Lei n.º 3.365, de 1941:

1) Da declaração de utilidade pública, para fins de desapropriação, a se efetivar mediante acordo ou judicialmente, dos bens imóveis e móveis que especifica o Decreto Municipal n.º 51, de 18 de março de 2024, parte integrante desta notificação;

2) Da instauração do procedimento administrativo de desapropriação amigável, a se efetivar mediante acordo, em conformidade com o disposto no art. 10-A do Decreto-Lei n.º 3.365, de 1941, por meio do qual o Poder Público encaminha os documentos anexos e o valor da oferta, como partes integrantes desta notificação, relacionados a seguir:

I - Decreto Municipal n.º 51, de 2024;



ESTADO DO RIO GRANDE DO SUL
MUNICÍPIO DE OSÓRIO
SECRETARIA DE ADMINISTRAÇÃO

GAB	
Fl. 108	8

129
8m

- II - Planta com descrição do bem e suas confrontações;
- III - Relatório e Adendo de Avaliação Técnica do bem imóvel (terreno e construções);
- IV - Relatório de Dívida Ativa;
- V - Valor da oferta do bem imóvel (terreno e construções), com a compensação dos valores públicos investidos no Hospital e valores referentes à dívida ativa da entidade com a municipalidade: **R\$ 16.773.501,99;**

3) Para a entidade notificada apresentar manifestação acerca da aceitação ou rejeição da oferta do valor do bem imóvel expropriando pelo Poder Público através do Decreto Municipal n.º 51, de 2024 (terreno e construções), por meio do protocolo de documento à Secretaria de Administração do Município de Osório, **no prazo improrrogável de 15 (quinze) dias corridos, a contar do recebimento da presente notificação**, sendo o silêncio da entidade considerado rejeição;

4) Para a entidade notificada remeter inventário patrimonial dos bens móveis, por meio do protocolo de documento à Secretaria de Administração do Município de Osório, **no prazo improrrogável de 5 (cinco) dias corridos, a contar do recebimento da presente notificação**, contemplando a totalidade do patrimônio dos bens móveis, e a avaliação considerada pela entidade, para que o Poder Público adote as providências administrativas pertinentes para a oferta do valor, para fins de efetivar a desapropriação, tendo em vista a necessidade de promover com segurança jurídica o levantamento e avaliação dos bens móveis (equipamentos, máquinas e mobiliário necessários para o pleno funcionamento das atividades da instituição hospitalar) existentes no controle do inventário patrimonial.



GAB	
Fl. 103	§

129
Sm

**ESTADO DO RIO GRANDE DO SUL
MUNICÍPIO DE OSÓRIO
SECRETARIA DE ADMINISTRAÇÃO**

Por fim, esclarecemos que o Poder Público designou comissão técnica para o acompanhamento do procedimento de desapropriação objeto desta notificação, conforme cópia da portaria expedida, cuja via segue em documento anexo, sendo que tais representantes poderão realizar inspeções e levantamentos de campo, de acordo com a previsão do art. 7º do Decreto-Lei n.º 3.365, de 1941.

Ficamos à disposição dessa respeitável instituição para resolver eventuais dúvidas com relação ao conteúdo da presente notificação.

PREFEITURA MUNICIPAL DE OSÓRIO, em 22 de março de 2024.

Roger Caputi Araujo,
Prefeito Municipal.

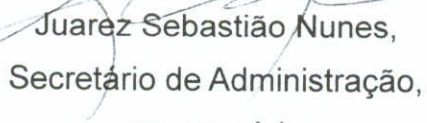
Juarez Sebastião Nunes,
Secretário de Administração,
em exercício.

CERTIFICADO de que o bem
está matriculado no Cartório de Registro de Imóveis
no município de Osório, no período de 19/04/2024 a 19/04/2024.
Osório, 19/04/2024.

130
8m



ESTADO DO RIO GRANDE DO SUL
MUNICÍPIO DE OSÓRIO

DECRETO Nº 51/2024

Declara de utilidade pública, para fins de desapropriação, os bens imóveis e móveis que especifica.

O PREFEITO MUNICIPAL DE OSÓRIO, no uso de suas atribuições legais, em especial do que lhe confere o inciso VII do art. 54 da Lei Orgânica do Município de Osório, e tendo em vista o Decreto-Lei n.º 3.365, de 21 de junho de 1941 e o processo n.º 26.290/2023,

DECRETA:

Art. 1º Fica declarada de utilidade pública, para fins de desapropriação, a se efetivar mediante acordo ou judicialmente, os bens imóveis e móveis da ASSOCIAÇÃO BENEFICENTE SÃO VICENTE DE PAULO, associação privada inscrita no CNPJ sob n.º 91.884.957/0001-01, conforme descrição dos incisos a seguir:

I - um terreno urbano matriculado no Cartório de Registro de Imóveis de Osório sob nº 104.235 do Livro nº 2, com a área total de 14.329,68m², localizado na Rua João Sarmento, nº 391, bairro Caiu do Céu, em Osório, constituído do Lote 01, da Quadra 59, Setor 130, de propriedade da Associação Beneficente São Vicente de Paulo, incluindo-se construções e benfeitorias introduzidas sobre o terreno (conjunto de edificações e instalações que permitem o pleno funcionamento da instituição hospitalar), referente ao local onde se encontra instalado o HOSPITAL BENEFICENTE SÃO VICENTE DE PAULO, edificação em alvenaria e concreto armado, de um a três pavimentos, com área total de 9.652,57m²;

II - equipamentos, máquinas e mobiliários existentes e devidamente registrados no inventário patrimonial da instituição, e necessários para o pleno funcionamento das atividades da instituição hospitalar.

[Handwritten signature]



ESTADO DO RIO GRANDE DO SUL
MUNICÍPIO DE OSÓRIO

Art. 2º A declaração de utilidade pública, para fins de desapropriação dos bens descritos no art. 1º deste Decreto, destina-se a assegurar a continuidade dos serviços hospitalares prestados à comunidade local e regional, em parceria com o Governo do Estado do Rio Grande do Sul, conforme termos ajustados no âmbito do processo judicial n.º 5007303 60.2022.8.21.0059/RS, e nos termos da alínea "h" do art. 5º do Decreto Lei n.º 3.365, de 21 de junho de 1941.

Art. 3º Declarada a utilidade pública, ficam as autoridades administrativas do expropriante ou seus representantes autorizados a ingressar nas áreas compreendidas na declaração, inclusive para realizar inspeções e levantamentos de campo.

Art. 4º Fica a Administração Pública Municipal autorizada a promover os atos administrativos necessários para a instauração do procedimento de desapropriação amigável ou judicial dos bens descritos no art. 1º deste Decreto, em conformidade com o disposto no art. 10-A do Decreto-Lei n.º 3.365, de 21 de junho de 1941.

Art. 5º A urgência da desapropriação poderá ser alegada pelo expropriante em eventual processo judicial, nos termos do Decreto-Lei n.º 3.365, de 21 de junho de 1941, para efeitos de imissão na posse dos bens do art. 1º deste Decreto.

Art. 6º Este Decreto entra em vigor na data de sua publicação.

PREFEITURA MUNICIPAL DE OSÓRIO, em 18 de março de 2024.

Roger Caputi Araujo,
Prefeito Municipal.

Juarez Sebastião Nunes,
Secretário Municipal de Administração.

19/03/2024, 08:43

Prefeitura Municipal de Osório

ESTADO DO RIO GRANDE DO SUL
PREFEITURA MUNICIPAL DE OSÓRIO

SECRETARIA DE ADMINISTRAÇÃO
EXTRATO DE DECRETO

DECRETO Nº 51/2024

EMENTA: Declara de utilidade pública para fins de desapropriação, os bens imóveis e móveis que especifica.

DATA: 18/03/2024

JULIEZ SEBASTIÃO NUNES

Secretário Municipal de Administração em Exercício

Publicado por:
Victoria Lima Dos Santos
Código Identificador:FB762DC4

Matéria publicada no Diário Oficial dos Municípios do Estado do Rio Grande do Sul no dia 19/03/2024, Edição 3783.
A verificação de autenticidade da matéria pode ser feita informando o código identificador no site:
<https://www.diariomunicipal.com.br/famurs/>

GAB	
Fl. 112	8

132
gm



REPÚBLICA FEDERATIVA DO BRASIL
ESTADO DO RIO GRANDE DO SUL
MUNICÍPIO DE OSÓRIO
OFÍCIO DE REGISTRO DE IMÓVEIS
Cláudia Fonseca Tutikian - Registradora de Imóveis

CERTIDÃO

CERTIFICO, a pedido verbal da parte interessada que, neste Registro de Imóveis, encontrei no livro 2 Registro Geral, a matrícula de INTEIRO TEOR seguinte:



Página 1 de 3



133
Sm

MATRÍCULA



REGISTRO DE IMÓVEIS DE OSÓRIO - RIO G. DO SUL

LIVRO Nº 2 — REGISTRO GERAL

OSÓRIO

23 de outubro de 2008

FLS.

1

MATRÍCULA

104.235

IMÓVEL: Um Terreno urbano de forma irregular, situado em Osório, constituído do lote 01, da quadra 59, setor 130, com a área superficial de 14.912,50 m², formado por uma figura composta por 13 vértices, cujos lados são definidos por seus rumos e a comprimentos a seguir descritos: Partindo do vértice nº 1, situado na esquina formada pelas ruas João Sarmiento e a Bento Gonçalves, segue com o rumo de 16° 35' 34" SE e a distância de 55,60 metros até o vértice nº 2, confrontando ao Sudoeste com o alinhamento da rua João Sarmiento; segue com o rumo de 69° 01' 25" NE e a distância de 57,05 metros até o vértice nº 3, confrontando ao Sudeste com o lote nº 2; de onde segue com o rumo de 22° 14' 36" SE e a distância de 21,10 metros até o vértice nº 4, confrontando ao Sudoeste com os fundos do lote nº 2; daí com o rumo de 69° 32' 39" NE e a distância de 14,62 metros até o vértice nº 5, confronta ao Sudeste com parte do lote nº 3; de onde segue com o rumo de 45° 05' 18" SE e a distância de 38,66 metros até o vértice nº 6, confrontando ao Sudoeste com os fundos do lote nº 3; do vértice nº 6 segue com o rumo de 51° 11' 24" NE e a distância de 80,44 metros até o vértice nº 7, confrontando ao Sudeste com os lotes nº 13, 15, 17, 18 e 19; seguindo com o rumo de 31° 04' 29" NO e a distância de 22,60 metros até o vértice nº 8, confrontando ao Nordeste com os lotes nº 9 e 10; daí com o rumo de 58° 55' 31" NE e a distância de 30,00 metros até o vértice nº 9, confrontando ao Sudeste com a lateral do lote nº 9; de onde segue com o rumo de 31° 04' 39" NO e a distância de 13,00 metros até o vértice nº 10, confrontando ao Nordeste com o alinhamento da rua Professora Leda Leal; de onde segue com o rumo de 58° 55' 31" SO e a distância de 30,00 metros até o vértice nº 11, confrontando ao Noroeste com a lateral do lote nº 8; seguindo com o rumo de 31° 04' 29" NO e a distância de 69,38 metros até o vértice nº 12, confrontando ao Nordeste com os lotes 4, 6, 7 e 8; daí com o rumo de 62° 36' 45" SO e a distância de 68,40 metros até o vértice nº 13, de onde segue com o rumo de 62° 32' 29" SO e a distância de 74,38 metros até o vértice nº 1 (ponto inicial), confrontando nos dois últimos segmentos ao Noroeste com o alinhamento da rua Bento Gonçalves; sobre dita área existem 8 prédios de alvenaria, com a área de 3.575,27 metros quadrados, sitos à rua João Sarmiento nº 391, esquina com a rua Bento Gonçalves.

PROPRIETÁRIO: ASSOCIAÇÃO BENEFICENTE SÃO VICENTE DE PAULO, inscrita no CNPJ 91.884.957/0001-01, com sede na Rua João Sarmiento, nº 391, nesta cidade.

PROCEDENCIA: Livro 2 Av.6/92.969, deste ofício; livro 3-R nº11.284, fl. 116, deste ofício, e , livro 3-AX nº47.277, fl. 105, deste ofício. Matrícula aberta em virtude de requerimento assinado em 11 de agosto de 2008, memorial descritivo, planta ART do Engenheiro nº 4497573. Prot. 1-K. nº 171301. Emol. R\$12,10. Selo: 0400.01.0800057.03914 - R\$0,20; 0400.02.0800054.00460 - R\$0,30

Therezinha de Jesus Azeredo - Oficial

CONTINUA NO VERSO

continua no verso->

continuação->



REGISTRO DE IMÓVEIS DE OSÓRIO - RIO G. DO SUL
LIVRO Nº 2 — REGISTRO GERAL

FLS.	MATRÍCULA
1v	104.235

Av.1/104.235, em 23 de outubro de 2008

Prot. 1-K, nº 171301

AVERBAÇÃO DE PENHORA: Procede-se esta averbação, para constar que continua em vigor as penhoras constantes na matrícula R.1/92.969, a favor da SORMED-DISTRIBUIDORA DE SOROS E PRODUTOS HOSPITALARES LIMITADA, sobre a área de 435,00m²; e a penhora constante no R.4/92.969, a favor de SINDICATO DOS PROFISSIONAIS DE ENFERMAGEM, TÉCNICOS, DUCHISTAS, MASSAGISTAS E EMPREGADOS EM HOSPITAIS E CASAS DE SAÚDE DO RIO GRANDE DO SUL, sobre a área de 12.684,63m² e a área edificada de 2.267,70m². Dou fé. Emol.: R\$19,80. Selo: 0400.01.0800057.04005 - R\$0,20; 0400.03.0800054.01048 - R\$0,40

Therézinha de Jesus Azeredo
Therézinha de Jesus Azeredo - Oficial

Av.2/104.235 em 05 de novembro de 2008

Prot.1-K, nº171602

AVERBAÇÃO DE AMPLIAÇÃO: Nos termos do requerimento de parte interessada, datado de 03 de novembro de 2008, instruído com Certidão de lançamento nº 253/08 da Prefeitura Municipal de Osório, datada de 31 de outubro de 2008, e CND do INSS nº 68852008-19001400, CEI nº 39.210.01437/75, emitida em 03 de novembro de 2008, arquivados neste Serviço Registral, fica constando que foi edificada uma ampliação dos prédios existentes no imóvel objeto da presente matrícula, constituída de uma área de 1.028,57 m² desde setembro de 1997, 324,89 m² desde dezembro de 1999, 165,48 m² desde março de 2000, 134,71 m² desde março de 2000, 365,56 m² desde setembro de 1998 e 109,00 m² desde agosto de 2007, totalizando um acréscimo de 2.128,21 m², perfazendo uma área total de 5.703,48 m², sito a Rua João Sarmiento n.º 391. Avaliação do imóvel: R\$1.384.800,20. Dou Fé. Emol. R\$877,20. Selo: 0400.01.0800057.07086 - R\$0,20; 0400.09.0800054.00025 - R\$10,00.

Therézinha de Jesus Azeredo
Therézinha de Jesus Azeredo - Oficial

Av.3/104.235, em 3 de agosto de 2012.

Prot. nº 1-Q, nº 191249

CANCELAMENTO DE PENHORA: Em cumprimento, ao Mandado de Levantamento do Registro de Penhora assinado em 20 de julho de 2012, pelo MM Juiz de Direito da 2ª Vara Cível da Comarca de Osório-RS, Dr. Gilberto Pinto Fontoura (Proc. n.º 059/1.03.0004961-9 - CNJ: 0049611-75.2003.8.21.0059), a penhora constante no Av.1 desta matrícula, em favor da SORMED - Distribuidora de Soros e Produtos Hospitalares Ltda fica extinta e cancelada para todos os efeitos. Valor da dívida: R\$51.450,23 em 11 de dezembro de 1996. Dou fé. Emol. R\$307,60. Selo: 0400.01.1200005.02448 - R\$0,25; 0400.07.1200003.00107 - R\$7,25

Astor Azeredo
Astor Azeredo - Registrador Substituto

Av.4/104.235, em 29 de agosto de 2013.

Prot. nº 1-S, nº 197031, de 21/08/2013.

CANCELAMENTO DE PENHORA: Em cumprimento, ao Ofício n.º335/2013 assinado

CONTINUA A FOLHAS 2

continua na folha seguinte

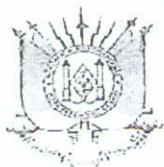

REPÚBLICA FEDERATIVA DO BRASIL
ESTADO DO RIO GRANDE DO SUL
MUNICÍPIO DE OSÓRIO
OFÍCIO DE REGISTRO DE IMÓVEIS
Cláudia Fonseca Tutikian - Registradora de Imóveis
CERTIDÃO

GAB	
Fl. 115	8

Página 3 de 3



135
8m

continuação ->

MATRÍCULA



REGISTRO DE IMÓVEIS DE OSÓRIO - RIO G. DO SUL
LIVRO Nº 2 — REGISTRO GERAL

OSÓRIO

29 de agosto de 2013

FLS.

2

MATRÍCULA

104.235

em 15 de agosto de 2013, pelo MM Juiz do Trabalho Substituto da Vara do Trabalho de Osório/RS, Dr. Luis Fernando da Costa Bressan (Proc. n.º 0159600-92.1997-5.04.0271), a penhora constante no Av.1 desta matrícula em favor do SINDICATO DOS PROFISSIONAIS DE ENFERMAGEM, TÉCNICOS, DUCHISTAS, MESSAGISTAS E EMPREGADOS EM HOSPITAIS E CASAS DE SAÚDE DO RIO GRANDE DO SUL, fica extinta e cancelada para todos os efeitos. Valor da dívida: R\$ 255.696,55 em 14 de junho de 2005. Dou fé. Emol. R\$639,40. Selo: 0400.01.1300003.12134 - R\$0,30; 0400.09.1100005.00229 - R\$13,55

Astor Azeredo - Registrador Designado

Registro de Imóveis de Osório
Registradora Dra. Cláudia Fonseca Tutikian
Fátima Bernardes Klein
Francieli Meregalli de Jesus
Sergio Fonseca Tutikian

CONTINUA NO VERSO

O REFERIDO É VERDADE E DOU FÉ. OSÓRIO, 14 DE MARÇO DE 2024.

[] Cláudia Fonseca Tutikian - Registradora
[] Fátima Bernardes Klein; [] Francieli Meregalli de Jesus
[] Sérgio Fonseca Tutikian.

certidão 003 pag... R\$ 24,40 + selo: 0400.03.2100002.46798 (R\$4,00)

busca em Arquivos RS 12,50 + selo: 0400.03.2100002.46799 (R\$4,00)

proces. eletrônico R\$ 6,60 + selo: 0400.01.2300001.71883 (R\$2,00)

Total -> R\$ 53,50 - Nota de Entrega: C2024 03 00488

Rua José Sebastião dos Santos, 102 - Centro - Tel. (51) 3663-1401 - www.riosorio.com.br - CEP: 95520-000 - Osório/RS



A consulta estará disponível em até 24h
no site do Tribunal de Justiça do RS
<http://go.tjrs.jus.br/selodigital/consulta>
Chave de Autenticidade para consulta

097279 53 2024 00017488 17

136
Som

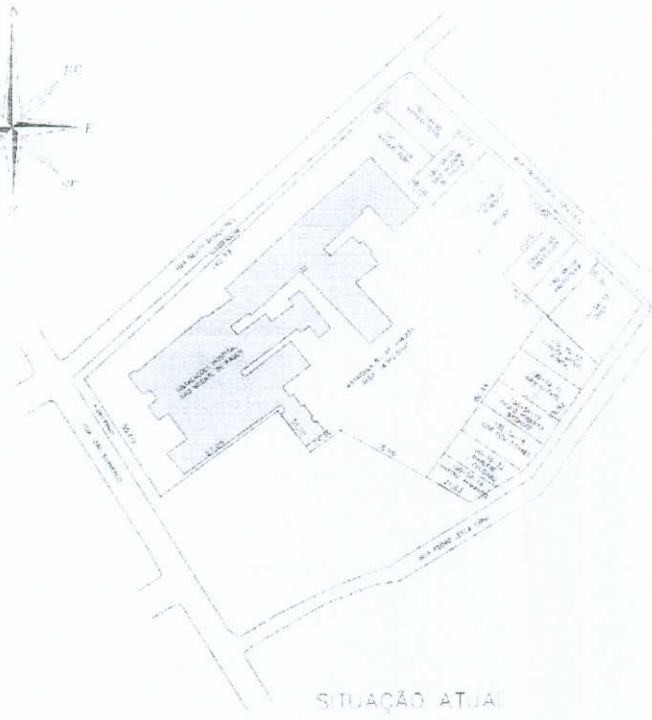
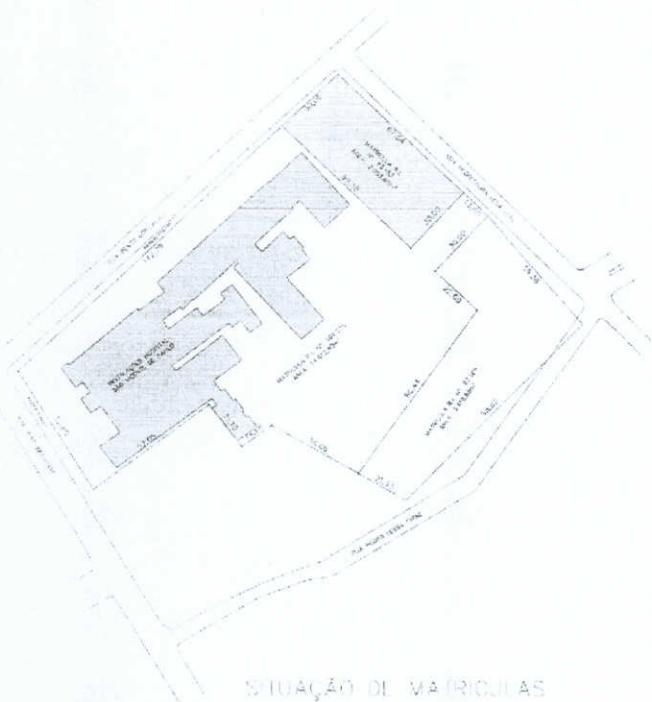
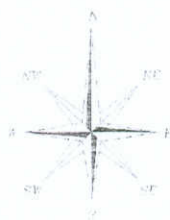



ESTADO DO RIO GRANDE DO SUL
PREFEITURA MUNICIPAL DE OSÓRIO

RELATÓRIO DE AVALIAÇÃO DE BENS IMÓVEIS

[referente ao HOSPITAL SÃO VICENTE DE PAULO]

O presente relatório de avaliação, desenvolvido pelos servidores municipais Alencar Massulo de Oliveira (arquiteto e urbanista), Cristiano Souza Camargo (engenheiro civil), Isaac de Souza (fiscal) e Ismael Pedrotti Meneghini (engenheiro civil); bem como por Mauricio de Andrade Madalena (arquiteto e urbanista e corretor de imóveis representando o CRECI), foi elaborado em atendimento à Portaria nº 1.613/2023 do Município de Osório para o fim de instruir o processo administrativo nº 26.290/2023.

1. OBJETO DA AVALIAÇÃO

São objetos da presente avaliação os imóveis a seguir descritos:

a) Um terreno urbano matriculado no Cartório de Registro de Imóveis de Osório sob nº 104.235 do Livro ° 2, com a área total de 14.329,68m² (medidos pelo sistema de geoprocessamento do Município), de propriedade da Associação Beneficente São Vicente de Paulo, localizado na Rua João Sarmiento, nº 391, Bairro Caiu do Céu, em Osório, sendo o Lote 01, da Quadra 59, Setor 130, a seguir denominada **Área 1**. No local, está construído o Hospital São Vicente de Paulo - edificação em alvenaria e concreto armado, de um a três pavimentos (conforme configuração das alas), com área total de 9.652,57m² e em estado de conservação considerado razoável, conforme registro fotográfico deste documento.

139
8m



ESTADO DO RIO GRANDE DO SUL
PREFEITURA MUNICIPAL DE OSÓRIO

Figura 1 – Localização da Área 1

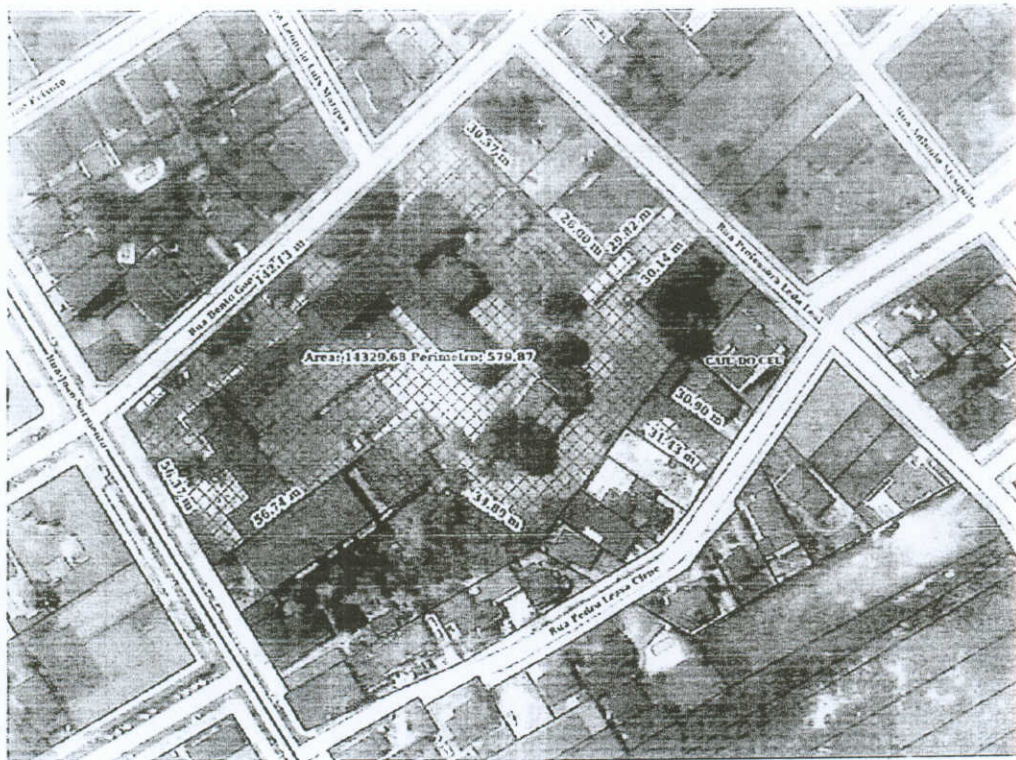

140
gm



ESTADO DO RIO GRANDE DO SUL
PREFEITURA MUNICIPAL DE OSÓRIO

Figura 2 - Vista da Rua João Sarmento



Figura 3 - Vista lateral (fachada Rua Bento Gonçalves)



141
Sm



ESTADO DO RIO GRANDE DO SUL
PREFEITURA MUNICIPAL DE OSÓRIO

Figura 4 - Circulação interna



Figura 5 - Escada acesso principal



Figura 6 - Circulação interna 2



142
sm

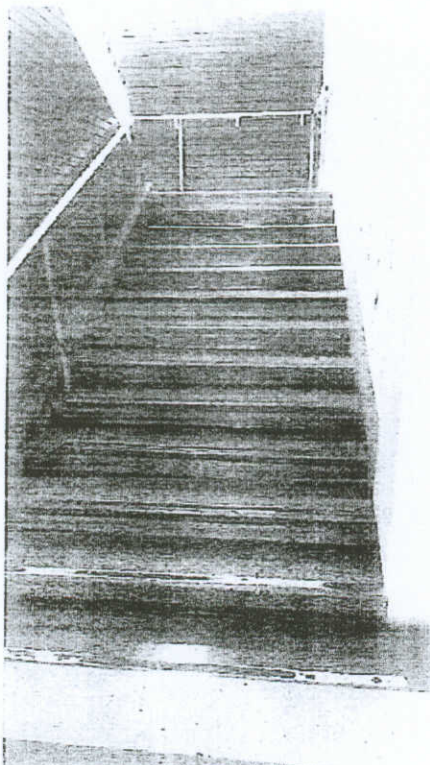
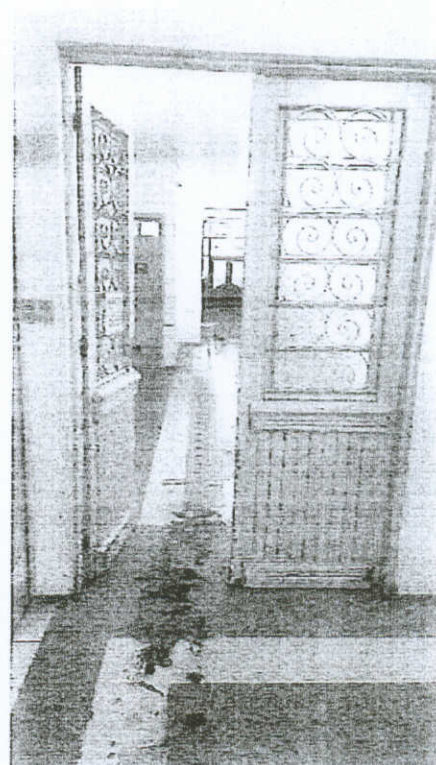

ESTADO DO RIO GRANDE DO SUL
PREFEITURA MUNICIPAL DE OSÓRIO

Figura 7 - Instalações elétricas no teto

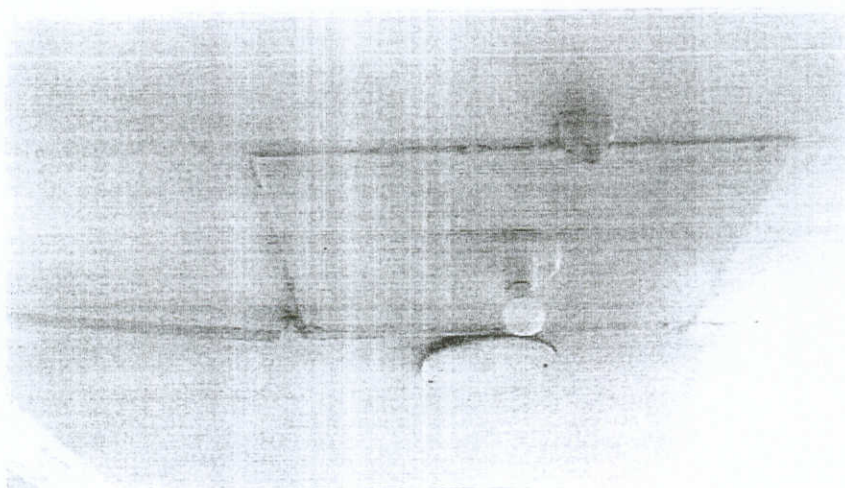

b) Um terreno urbano com a área total de 473,84m², localizado na Rua Pedro Lessa Cirne, sendo o Lote 15, da Quadra 59, Setor 130, a seguir denominada Área 2. Terreno baldio e sem benfeitorias.

Figura 8 - Localização da Área 2

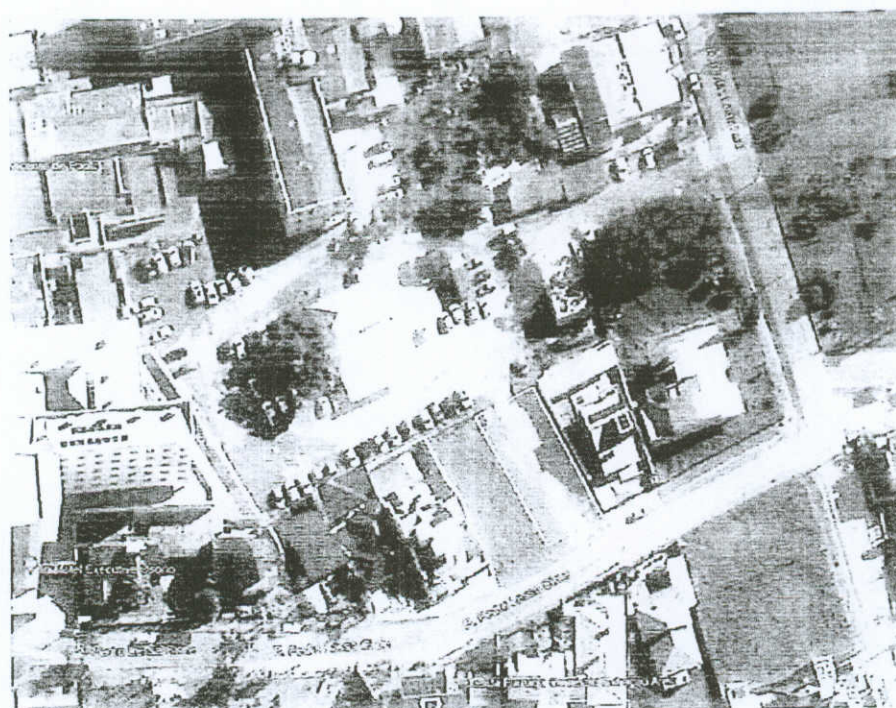



ESTADO DO RIO GRANDE DO SUL
PREFEITURA MUNICIPAL DE OSÓRIO

Figura 9 – Vista da Área 2 a partir da Rua Pedro Lessa Cime

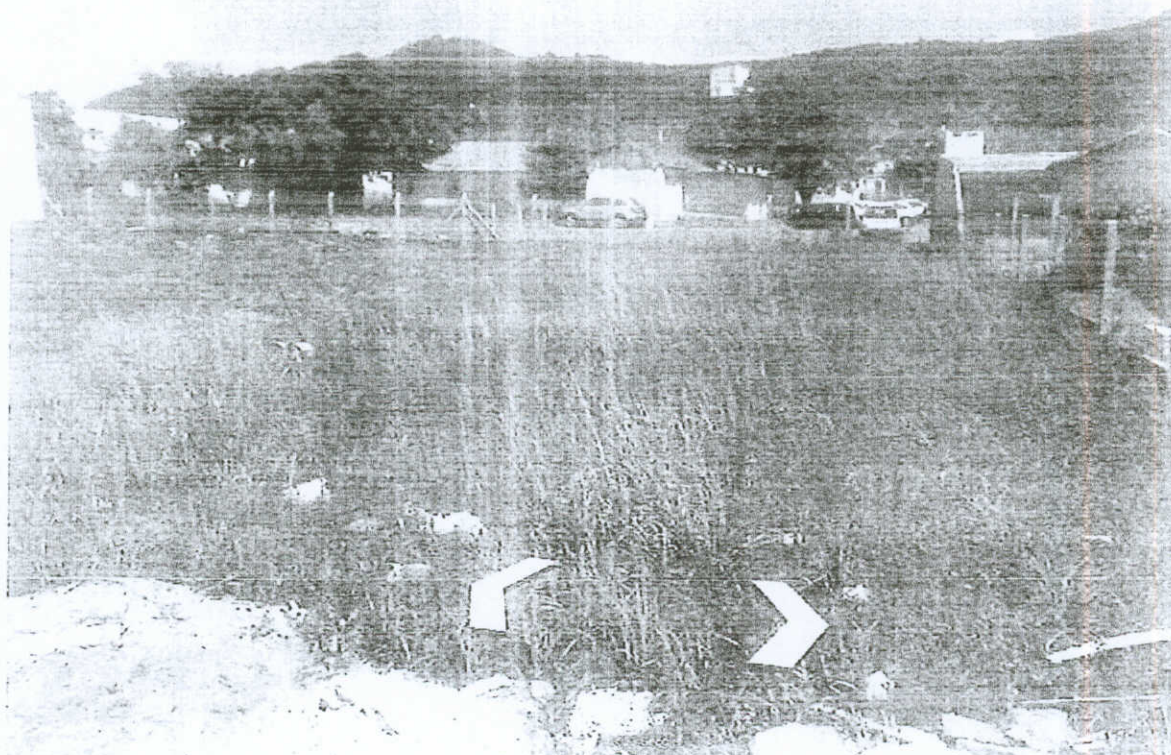

2. CARACTERIZAÇÃO DA REGIÃO

A Área 1 está inserida em região predominantemente comercial. De acordo com o Plano Diretor de Desenvolvimento Municipal - Lei nº 3.902/2006 - parte dela corresponde ao zoneamento denominado Eixo Comercial 2 - EC2 (primeiros 50m a partir do alinhamento com a Rua João Sarmento, com potencial construtivo de até 8 pavimentos, taxa de ocupação de 80% e sem recuo frontal), e parte ao Setor Residencial 2 - SR2 (restante da área, com potencial construtivo de até 4 pavimentos, taxa de ocupação de 70% e com 4m de recuo frontal). É servida de comércio e serviços essenciais, bem como educação. O local conta com infraestrutura completa, há pavimentação asfáltica, iluminação pública e redes de drenagem, de abastecimento de água e de energia elétrica. Trata-se de região com relevo plano, situada nas proximidades da Associação Comercial e Industrial de Osório - ACIO e da Escola Estadual de Ensino Fundamental General Osório.

144
Sm



ESTADO DO RIO GRANDE DO SUL
PREFEITURA MUNICIPAL DE OSÓRIO

A Área 2 faz divisa de fundos com a área 1 e está inserida em região de uso predominantemente residencial. De acordo com o Plano Diretor de Desenvolvimento Municipal - Lei nº 3.902/2006 - corresponde ao zoneamento denominado Setor Residencial 2 - SR2 (com potencial construtivo de até 4 pavimentos, taxa de ocupação de 70% e com 4m de recuo frontal). É servida de comércio e serviços essenciais, bem como educação. O local conta com infraestrutura completa, há pavimentação asfáltica, iluminação pública e redes de drenagem, de abastecimento de água e de energia elétrica. Trata-se de região com relevo plano, situada nas proximidades da Associação Comercial e Industrial de Osório - ACIO e da Escola Estadual de Ensino Fundamental General Osório.

Figura 10 - Zoneamento do Plano Diretor para a região

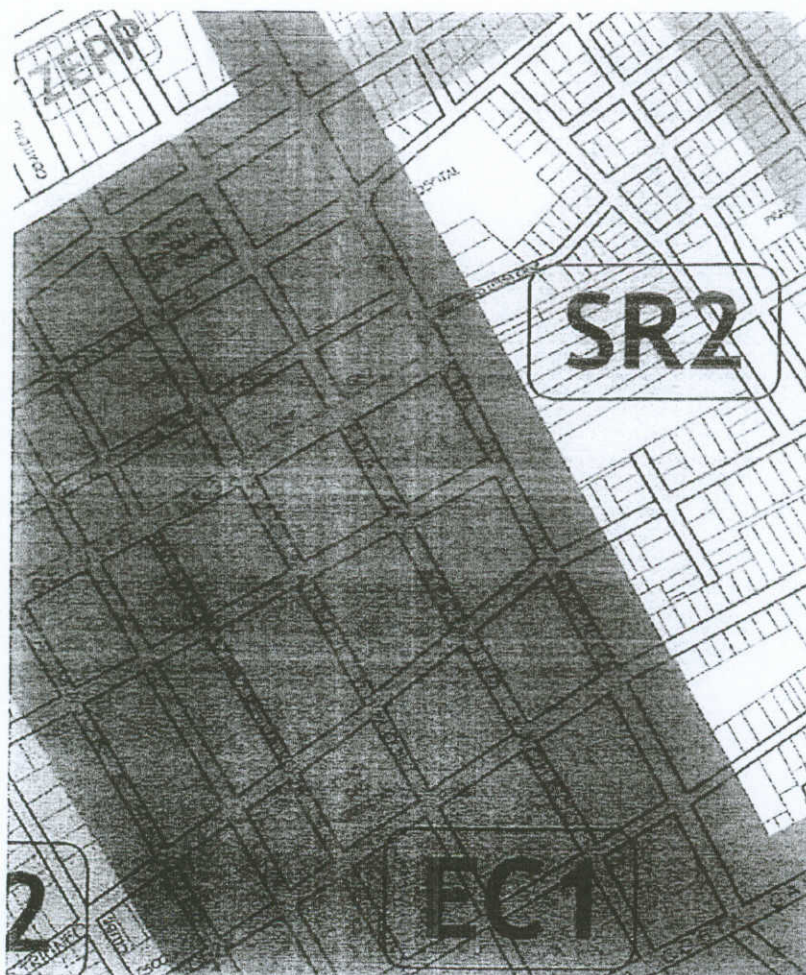



ESTADO DO RIO GRANDE DO SUL
PREFEITURA MUNICIPAL DE OSÓRIO

3. METODOLOGIA

Considerando as características dos imóveis, foi adotado o **MÉTODO EVOLUTIVO**, que consiste na avaliação conjugada de dois métodos distintos: **MÉTODO COMPARATIVO DIRETO** (utilizado para a Área 2, visto ser terreno baldio) e **MÉTODO DE QUANTIFICAÇÃO DO CUSTO DAS BENFEITORIAS** (utilizado para a Área 1, juntamente com o Método Comparativo Direto, visto a análise contemplar o terreno e a edificação construída sobre ele). *Observação: esta avaliação desconsidera quaisquer ônus que porventura existam sobre os imóveis.*

ÁREA 1 - Por haver construção sobre o lote, utilizou-se o **MÉTODO COMPARATIVO DIRETO** de dados do mercado para avaliar o terreno e o **MÉTODO DE QUANTIFICAÇÃO DO CUSTO DAS BENFEITORIAS**, com emprego do CUB/SINDUSCON-RS/AGOSTO 2023 – (Custo Unitário Básico da Construção Civil – CUB/m²) para avaliar as benfeitorias, vez que tal planilha foi a última publicada pelo SINDUSCON, portanto, a mais atualizada até o momento. O valor do imóvel será determinado pela somatória do valor do terreno (método comparativo direto) + valor aproximado da reconstrução das benfeitorias (método de quantificação do custo pelo CUB) + depreciação pelo estado do imóvel e tempo de construção.

ÁREA 2 - Foi considerado o valor médio de lotes na vizinhança/região. Os imóveis à venda nas proximidades são destinados, em sua maioria, a residências, e, por isso, considerou-se a metragem quadrada do terreno, objetivando as mesmas características da amostra (terreno baldio, em mesmo bairro), de maneira que possibilite realizar a comparação direta – **MÉTODO EVOLUTIVO** – para avaliação do bem.

146
Sm



ESTADO DO RIO GRANDE DO SUL
PREFEITURA MUNICIPAL DE OSÓRIO

Tabela 1 – Terrenos de referência e levantamento imobiliário dos terrenos

Amostra	Valor pedido (R\$)	Área	R\$/m²
Lote comercial https://mvmimoveis.com.br/imovel/3347/terreno-centro-osorio/	1.500.000,00	513,00 m²	2.923,97
Lote comercial https://mvmimoveis.com.br/imovel/3515/terreno-centro-osorio/	2.100.000,00	1.230,00 m²	1.707,31
Lote comercial https://www.rosadosventosimoveis.com.br/index.php/imovel/venda/1211	2.000.000,00	846,00 m²	2.364,06
Lote residencial https://mvmimoveis.com.br/imovel/3322/terreno-caiu-do-ceu-osorio/	330.000,00	450,00 m²	733,33
Lote residencial https://mvmimoveis.com.br/imovel/3257/terreno-caiu-do-ceu-osorio/	260.000,00	450,00 m²	577,77
Lote residencial https://mvmimoveis.com.br/imovel/2847/terreno-caiu-do-ceu-osorio/	350.000,00	450,00 m²	777,77
Média aritmética do valor/m² [áreas comerciais]			R\$ 2.331,78/m²
Média aritmética do valor/m² [áreas residenciais]			R\$ 696,29/m²



GAB	
Fl. 123	

147
Sm

ESTADO DO RIO GRANDE DO SUL
PREFEITURA MUNICIPAL DE OSÓRIO

V1 - Valor do terreno Área 1

PARTE EM EC1
3.000,00m² x R\$2.331,78 =
R\$6.995.340,00

R\$

14.884.082,88

PARTE EM SR2
11.329,68m² x R\$696,29
R\$7.888.742,88

V2 - Valor do terreno Área 2

473,84 m² x R\$ 696,29

R\$

329.930,05

VALOR TOTAL "A" - TERRENOS

R\$

15.214.012,93

AVALIAÇÃO DAS BENFEITORIAS

Para a determinação do valor da área construída, utilizou-se a premissa de obter a reprodução do custo das benfeitorias devidamente depreciado. Deste modo, para a realização da estimativa de custo das construções, utilizou-se o seguinte modelo:

$$C = \left[CUB + \frac{OE + OI + (OFe - OFd)}{S} \right] (1 + A)(1 + F)(1 + L)$$

Onde:

C é o custo unitário de construção por metro quadrado de área equivalente;

CUB é o custo unitário básico;

OE é o orçamento de elevadores;

OI é o orçamento de instalações especiais;

OFe é o orçamento de fundações especiais;

OFd é o orçamento de fundações diretas;

S é a área equivalente de construção, de acordo com a ABNT NBR 12721;

A é a taxa de administração da obra;

F é o percentual relativo aos custos financeiros durante o período da construção

L é o percentual referente ao lucro.



ESTADO DO RIO GRANDE DO SUL
PREFEITURA MUNICIPAL DE OSÓRIO

GAB	
Fl. 028	8

148
Sm

O CUB para o caso mencionado é de R\$ 2.414,69, conforme dados para projetos comerciais com o código CSL 8-N, obtidos no portal do SINDUSCON-RS, com data de referência de agosto de 2023. Esse valor foi selecionado para o cálculo, pois melhor se ajusta às características da edificação avaliada.

A edificação avaliada inclui um elevador de padrão hospitalar. Para incorporar este custo ao orçamento, foram pesquisados bancos de dados para obter cotações relevantes, resultando nos seguintes valores:

- Elevador padrão hospitalar, seguindo a NBR 14712, com um custo de R\$ 442.605,89, conforme composição 80160 do banco de dados SBC.

Em relação ao item de orçamento de instalações especiais, observou-se que a edificação avaliada inclui uma Estação de Tratamento de Esgoto implantada. Portanto, realizou-se uma pesquisa nos bancos de dados, encontrando um valor de R\$ 164.246,24 na composição C4846 do banco de dados do SEINFRA.

No que diz respeito aos orçamentos de fundações, estimou-se que o custo para a execução dessas tarefas seria de R\$ 1.350.000,00. Essa previsão se mostrou adequada, uma vez que empiricamente se determina que o valor das fundações geralmente varia de 3% a 7% do valor total da obra. Para o caso avaliado, o valor ficou em 4,61% do valor avaliado para o bem, excluindo a aplicação da depreciação.

Visto os apontamentos supracitados, o custo unitário de construção para o caso proposto é de R\$ 3.024,85 por m², sendo este definido através da equação a seguir.

$$C = \left[2.414,69 + \frac{442.605,89 + 164.246,24 + (1.350.000,00)}{5} \right] (1 + 0,02)(1 + 0,03)(1 + 0,10)$$

149
Sm



ESTADO DO RIO GRANDE DO SUL
PREFEITURA MUNICIPAL DE OSÓRIO

Deste modo, sabendo que a metragem das benfeitorias é de 9.652,57 m² e do conhecimento do custo unitário da construção, estima-se que o valor da construção em estado novo é de R\$ 29.197.537,70, sem considerar a depreciação do imóvel.

A depreciação do imóvel é calculada através do método da linha reta, o qual é determinado pela equação a seguir:

$$Da = \frac{(VN - VR)}{N}$$

Onde:

Da é o valor de depreciação anual;

VN é o valor do bem Novo

VR é o valor Residual

N é a vida útil em anos do bem

Considerando que a idade média aparente do imóvel é de 17 anos, e este apresenta um valor residual de 30% sobre o valor novo, conclui-se que a depreciação anual do imóvel é de R\$ 408.765,53, sendo a sua depreciação total de R\$ 6.949.013,97. Para o cálculo da depreciação foi usado uma vida útil de 50 anos, sendo a depreciação anual definida pela seguinte equação:

$$Da = \frac{(29.197.537,70 - 8.759.261,31)}{50}$$

Deste modo, o valor das benfeitorias é o resultado do valor novo, descontada da depreciação total do bem, chegando ao valor de **R\$ 22.248.523,73**.



ESTADO DO RIO GRANDE DO SUL
PREFEITURA MUNICIPAL DE OSÓRIO

GAB	
Fl. 130	§

130
fm

4. RESULTADOS

Considerando a metodologia adotada no item 3, conclui-se:

VALOR TOTAL DOS TERRENOS	RS 15.214.012,93
VALOR TOTAL DAS BENEFICÍCIAS	RS 22.248.523,73
VALOR TOTAL IMÓVEL	RS 37.462.536,66
trinta e sete milhões e sessenta e dois mil e sessenta e seis centavos	

Osório, 21 de setembro de 2023

Documento assinado digitalmente
ALENCAR MASSULO DE OLIVEIRA
Data: 21/09/2023 10:38:28 -0300
Verifique em <https://validar.idi.gov.br>

Alencar Massulo de Oliveira
CAU RS A41946-0
CPF 933.833.800-25

Documento assinado digitalmente
ISMAEL PEDROTTI MENEGHINI
Data: 21/09/2023 12:23:50 -0300
Verifique em <https://validar.idi.gov.br>

Ismael Pedrotti Meneghini
CREA RS 234.864
CPF 017.694.270-08

Documento assinado digitalmente
MAURICIO DE ANDRADE MADALENA
Data: 21/09/2023 10:11:54 -0300
Verifique em <https://validar.idi.gov.br>

Maurício de Andrade Madalena
CAU RS A160258-6 - CRECI 33092
Delegado Adjunto do CRECI em Osório
CPF 003.418.440-63

Documento assinado digitalmente
CRISTIANO SOUZA CAMARGO
Data: 21/09/2023 12:17:53 -0300
Verifique em <https://validar.idi.gov.br>

Cristiano Souza Camargo
CREA RS 104.283
CPF 710.393.250-68

Documento assinado digitalmente
ISAAC DE SOUZA
Data: 22/09/2023 09:13:11 -0300
Verifique em <https://validar.idi.gov.br>

Isaac de Souza
CPF 971.216.030-68



ESTADO DO RIO GRANDE DO SUL
PREFEITURA MUNICIPAL DE OSÓRIO

151
Sm

RELATÓRIO DE AVALIAÇÃO DE BENS IMÓVEIS

[referente ao HOSPITAL SÃO VICENTE DE PAULO]

ADENDO

Por solicitação da Procuradoria Geral do Município - PGM e da Controladoria Geral do Município - CGM, inclui-se este adendo ao Relatório de Avaliação de Bens Imóveis referente ao Hospital São Vicente de Paulo, a fim de apurar, em caráter preliminar, a quantificação pecuniária dos repasses do Município de Osório ao Hospital no que tange ao incremento de patrimônio da instituição hospitalar.

Considerando o teor das Leis Municipais nº 3.166/2000, nº 3.944/2006, nº 4.519/2010, nº 4.652/2010 e nº 5.271/2013, os valores e equipamentos ali descritos - com sua devida correção monetária - e a partir dos dados que se pôde obter, é possível afirmar que o Município de Osório contribuiu com a soma atualizada de **R\$ 12.834.077,14** (doze milhões, oitocentos e trinta e quatro mil e setenta e sete reais e quatorze centavos) no atual patrimônio do Hospital São Vicente de Paulo.

Osório, 16 de novembro de 2023



Documento assinado digitalmente
ALENCAR MASSULO DE OLIVEIRA
Data: 16/11/2023 12:33:00 -0300
Verifique em <https://validar.iti.gov.br>

Alencar Massulo de Oliveira
CAU RS A41946-0
CPF 933.833.800-25

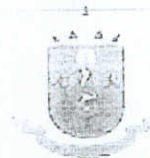

PREFEITURA MUNICIPAL DE OSÓRIO
Arrecadação
Extrato Débito - Extrato Débito Analítico
Tipo de Pesquisa: 1 Contribuinte: 2129 Data de Cálculo: 15/03/2024

Contribuinte: 2129 - ASSOCIAÇÃO BENEFICENTE SÃO VICENTE DE PAULO	CPF/CNPJ: 91.884.957/0001-01	Rg./Insc.est.:
Endereço: RUA JOAO SARMENTO	Nº 391	Bairro: CENTRO
	Cidade: Osório	UF: RS

EXERCÍCIO

131-Amortização de Créditos de Contratos

Parcela Vencimento Vlr Original Sigla Tributo Correção Multa Juros Juros Parc. Desconto Total Situação
Lançamento: 88854/2019 relançada a div. que estava em suspensão conf. processo: 315722/2018, conf. lei 5.607 de 14 de julho de 2015 ja refinanciado por meio da lei nº 5.913 de 11 de julho de 2017.

Formas de Pagamento: 016/2019-1 DIVERSOS (Oplada)

1	07/11/2019	17.420,59	REAL	17.420,59	10.269,61	1.384,51	14.675,81	0,00	0,00	43.750,52	Vencido
2	09/12/2019	17.420,59	REAL	17.420,59	10.269,61	1.384,51	14.398,90	0,00	0,00	43.473,61	Vencido
3	07/01/2020	17.420,59	REAL	17.420,59	10.269,61	1.384,51	14.122,00	0,00	0,00	43.196,71	Vencido
4	07/02/2020	17.420,59	REAL	17.420,59	10.269,61	1.384,51	13.845,10	0,00	0,00	42.919,81	Vencido
5	09/03/2020	17.420,59	REAL	17.420,59	10.269,61	1.384,51	13.568,20	0,00	0,00	42.642,91	Vencido
6	07/04/2020	17.420,59	REAL	17.420,59	10.269,61	1.384,51	13.291,30	0,00	0,00	42.366,01	Vencido
7	07/05/2020	17.420,59	REAL	17.420,59	10.269,61	1.384,51	13.014,39	0,00	0,00	42.089,10	Vencido
8	08/06/2020	17.420,59	REAL	17.420,59	10.269,61	1.384,51	12.737,49	0,00	0,00	41.812,20	Vencido
9	07/07/2020	17.420,59	REAL	17.420,59	10.269,61	1.384,51	12.460,59	0,00	0,00	41.535,30	Vencido
10	07/08/2020	17.420,59	REAL	17.420,59	10.269,61	1.384,51	12.183,69	0,00	0,00	41.258,40	Vencido
11	07/09/2020	17.420,59	REAL	17.420,59	10.269,61	1.384,51	11.906,79	0,00	0,00	40.981,50	Vencido
12	07/10/2020	17.420,59	REAL	17.420,59	10.269,61	1.384,51	11.629,88	0,00	0,00	40.704,59	Vencido
13	09/11/2020	17.420,59	REAL	17.420,59	10.269,61	1.384,51	11.352,98	0,00	0,00	40.427,69	Vencido
14	07/12/2020	17.420,59	REAL	17.420,59	10.269,61	1.384,51	11.076,08	0,00	0,00	40.150,79	Vencido
15	07/01/2021	17.420,59	REAL	17.420,59	10.269,61	1.384,51	10.799,18	0,00	0,00	39.873,89	Vencido
16	08/02/2021	17.420,59	REAL	17.420,59	10.269,61	1.384,51	10.522,28	0,00	0,00	39.596,99	Vencido
17	08/03/2021	17.420,59	REAL	17.420,59	10.269,61	1.384,51	10.245,37	0,00	0,00	39.320,08	Vencido
18	07/04/2021	17.420,59	REAL	17.420,59	10.269,61	1.384,51	9.968,47	0,00	0,00	39.043,18	Vencido
19	07/05/2021	17.420,59	REAL	17.420,59	10.269,61	1.384,51	9.691,57	0,00	0,00	38.766,28	Vencido
20	07/06/2021	17.420,59	REAL	17.420,59	10.269,61	1.384,51	9.414,67	0,00	0,00	38.489,38	Vencido
21	07/07/2021	17.420,59	REAL	17.420,59	10.269,61	1.384,51	9.137,77	0,00	0,00	38.212,48	Vencido
22	09/08/2021	17.420,59	REAL	17.420,59	10.269,61	1.384,51	8.860,86	0,00	0,00	37.935,57	Vencido
23	07/09/2021	17.420,59	REAL	17.420,59	10.269,61	1.384,51	8.583,96	0,00	0,00	37.658,67	Vencido
24	07/10/2021	17.420,59	REAL	17.420,59	10.269,61	1.384,51	8.307,06	0,00	0,00	37.381,77	Vencido
25	08/11/2021	17.420,59	REAL	17.420,59	10.269,61	1.384,51	8.030,16	0,00	0,00	37.104,87	Vencido
26	07/12/2021	17.420,59	REAL	17.420,59	10.269,61	1.384,51	7.753,26	0,00	0,00	36.827,97	Vencido
27	07/01/2022	17.420,59	REAL	17.420,59	10.269,61	1.384,51	7.476,35	0,00	0,00	36.551,06	Vencido
28	07/02/2022	17.420,59	REAL	17.420,59	10.269,61	1.384,51	7.199,45	0,00	0,00	36.274,16	Vencido
29	07/03/2022	17.420,59	REAL	17.420,59	10.269,61	1.384,51	6.922,55	0,00	0,00	35.997,26	Vencido
30	07/04/2022	17.420,59	REAL	17.420,59	10.269,61	1.384,51	6.645,65	0,00	0,00	35.720,35	Vencido
31	09/05/2022	17.420,59	REAL	17.420,59	10.269,61	1.384,51	6.368,75	0,00	0,00	35.443,45	Vencido
32	07/06/2022	17.420,59	REAL	17.420,59	10.269,61	1.384,51	6.091,84	0,00	0,00	35.166,55	Vencido
33	07/07/2022	17.420,59	REAL	17.420,59	10.269,61	1.384,51	5.814,94	0,00	0,00	34.889,65	Vencido
34	08/08/2022	17.420,59	REAL	17.420,59	10.269,61	1.384,51	5.538,04	0,00	0,00	34.612,75	Vencido
35	07/09/2022	17.420,59	REAL	17.420,59	10.269,61	1.384,51	5.261,14	0,00	0,00	34.335,85	Vencido
36	07/10/2022	17.420,59	REAL	17.420,59	10.269,61	1.384,51	4.984,24	0,00	0,00	34.058,95	Vencido
37	07/11/2022	17.420,59	REAL	17.420,59	10.269,61	1.384,51	4.707,33	0,00	0,00	33.782,04	Vencido
38	07/12/2022	17.420,59	REAL	17.420,59	10.269,61	1.384,51	4.430,43	0,00	0,00	33.505,14	Vencido
39	09/01/2023	17.420,59	REAL	17.420,59	10.269,61	1.384,51	4.153,53	0,00	0,00	33.228,24	Vencido
40	07/02/2023	17.420,59	REAL	17.420,59	10.269,61	1.384,51	3.876,63	0,00	0,00	32.951,34	Vencido
41	07/03/2023	17.420,59	REAL	17.420,59	10.269,61	1.384,51	3.599,73	0,00	0,00	32.674,44	Vencido
42	07/04/2023	17.420,59	REAL	17.420,59	10.269,61	1.384,51	3.322,82	0,00	0,00	32.397,53	Vencido
43	08/05/2023	17.420,59	REAL	17.420,59	10.269,61	1.384,51	3.045,92	0,00	0,00	32.120,63	Vencido
44	07/06/2023	17.420,59	REAL	17.420,59	10.269,61	1.384,51	2.769,02	0,00	0,00	31.843,73	Vencido
45	07/07/2023	17.420,59	REAL	17.420,59	10.269,61	1.384,51	2.492,12	0,00	0,00	31.566,83	Vencido
46	07/08/2023	17.420,59	REAL	17.420,59	10.269,61	1.384,51	2.215,22	0,00	0,00	31.289,93	Vencido
47	07/09/2023	17.420,59	REAL	17.420,59	10.269,61	1.384,51	1.938,31	0,00	0,00	31.013,02	Vencido
48	09/10/2023	17.420,59	REAL	17.420,59	10.269,61	1.384,51	1.661,41	0,00	0,00	30.736,12	Vencido
49	07/11/2023	17.420,59	REAL	17.420,59	10.269,61	1.384,51	1.384,51	0,00	0,00	30.459,22	Vencido
50	07/12/2023	17.420,59	REAL	17.420,59	10.269,61	1.384,51	1.107,61	0,00	0,00	30.182,32	Vencido
51	08/01/2024	17.420,58	REAL	17.420,58	10.269,60	1.038,38	830,71	0,00	0,00	29.559,27	Vencido

153
Sm

PREFEITURA MUNICIPAL DE OSÓRIO

Arrecadação

Extrato Débito - Extrato Débito Analítico

Tipo de Pesquisa: 1 Contribuinte: 2129 Data de Cálculo: 15/03/2024

131-Amortização de Créditos de Contratos

Parcela Vencimento Vir Original Sigla Tributo Correção Multa Juros Juros Parc. Desconto Total Situação
Lançamento: 63854/2019 relançada a div. que estava em suspensão conf. processo: 315722/2018, conf. lei 5.607 de 14 de julho de 2015 já refinanciado por meio da lei nº 5.913 de 11 de julho de 2017.

Forma de Pagamento: 016/2019-1 DIVERSOS (Optada)

52	07/02/2024	17.420,58 REAL	17.420,58	10.269,60	692,25	553,80	0,00	0,00	28.936,23	Vencido
53	07/03/2024	17.420,58 REAL	17.420,58	10.269,60	346,13	276,90	0,00	0,00	28.313,21	Vencido
54	08/04/2024	17.420,58 REAL	17.420,58	10.269,60	0,00	0,00	0,00	0,00	27.690,18	A Vencer
55	07/05/2024	17.420,58 REAL	17.420,58	10.269,60	0,00	0,00	0,00	0,00	27.690,18	A Vencer
56	07/06/2024	17.420,58 REAL	17.420,58	10.269,60	0,00	0,00	0,00	0,00	27.690,18	A Vencer
57	06/07/2024	17.420,58 REAL	17.420,58	10.269,60	0,00	0,00	0,00	0,00	27.690,18	A Vencer
58	07/08/2024	17.420,58 REAL	17.420,58	10.269,60	0,00	0,00	0,00	0,00	27.690,18	A Vencer
59	09/09/2024	17.420,58 REAL	17.420,58	10.269,60	0,00	0,00	0,00	0,00	27.690,18	A Vencer
60	07/10/2024	17.420,58 REAL	17.420,58	10.269,60	0,00	0,00	0,00	0,00	27.690,18	A Vencer

Moeda corrente: REAL

Qtd.Parc.

Total Vencido:	53	923.291,24	544.289,30	71.302,26	396.246,76	0,00	0,00	1.935.129,50
Total a Vencer:	7	121.944,06	71.887,20	0,00	0,00	0,00	0,00	193.831,26
Total		1.045.235,30	616.176,50	71.302,26	396.246,76	0,00	0,00	2.128.960,76

60-TAXA DE EMISSÃO DE CERTIDÕES

Parcela Vencimento Vir Original Sigla Tributo Correção Multa Juros Juros Parc. Desconto Total Situação
Lançamento: 54287/2022 Pagamento referente a Certidão de lançamento da área construída do lote 01 da quadra 59, setor 130

Forma de Pagamento: 001/0-1 RECEITAS DIVERSAS (Optada)

0	24/03/2022	75,06 REAL	75,06	8,15	4,16	19,97	0,00	0,00	107,34	Vencido
---	------------	------------	-------	------	------	-------	------	------	--------	---------

Moeda corrente: REAL

Qtd.Parc.

Total Vencido:	1	75,06	8,15	4,16	19,97	0,00	0,00	107,34
Total a Vencer:	0							
Total		75,06	8,15	4,16	19,97	0,00	0,00	107,34

3-ISSQN VARIÁVEL

Parcela Vencimento Vir Original Sigla Tributo Correção Multa Juros Juros Parc. Desconto Total Situação
Cad. Eco.: 31087 Endereço: RUA JOAO SARMENTO, 391 Bairro: CAIU DO CEU

Lançamento: 27/2023

Forma de Pagamento: 007/2023-1 ISSQN VARIÁVEL (Optada)

1	24/02/2023	0,00 REAL	0,00	0,00	0,00	0,00	0,00	0,00	0,00	Vencido
2	24/03/2023	0,00 REAL	0,00	0,00	0,00	0,00	0,00	0,00	0,00	Vencido
3	25/04/2023	0,00 REAL	0,00	0,00	0,00	0,00	0,00	0,00	0,00	Vencido
4	25/05/2023	0,00 REAL	0,00	0,00	0,00	0,00	0,00	0,00	0,00	Vencido
5	23/06/2023	0,00 REAL	0,00	0,00	0,00	0,00	0,00	0,00	0,00	Vencido
6	25/07/2023	0,00 REAL	0,00	0,00	0,00	0,00	0,00	0,00	0,00	Vencido
7	25/08/2023	0,00 REAL	0,00	0,00	0,00	0,00	0,00	0,00	0,00	Vencido
8	25/09/2023	0,00 REAL	0,00	0,00	0,00	0,00	0,00	0,00	0,00	Vencido
9	25/10/2023	0,00 REAL	0,00	0,00	0,00	0,00	0,00	0,00	0,00	Vencido
10	24/11/2023	0,00 REAL	0,00	0,00	0,00	0,00	0,00	0,00	0,00	Vencido
11	22/12/2023	0,00 REAL	0,00	0,00	0,00	0,00	0,00	0,00	0,00	Vencido
12	25/01/2024	0,00 REAL	0,00	0,00	0,00	0,00	0,00	0,00	0,00	Vencido

Total Vencido:	12	0,00	0,00	0,00	0,00	0,00	0,00	0,00
Total a Vencer:	0							
Total		0,00	0,00	0,00	0,00	0,00	0,00	0,00

Lançamento: 16/2024

Forma de Pagamento: 007/2024-1 ISSQN VARIÁVEL (Optada)

1	26/02/2024	0,00 REAL	0,00	0,00	0,00	0,00	0,00	0,00	0,00	Vencido
2	25/03/2024	0,00 REAL	0,00	0,00	0,00	0,00	0,00	0,00	0,00	A Vencer
3	25/04/2024	0,00 REAL	0,00	0,00	0,00	0,00	0,00	0,00	0,00	A Vencer
4	27/05/2024	0,00 REAL	0,00	0,00	0,00	0,00	0,00	0,00	0,00	A Vencer
5	24/06/2024	0,00 REAL	0,00	0,00	0,00	0,00	0,00	0,00	0,00	A Vencer
6	25/07/2024	0,00 REAL	0,00	0,00	0,00	0,00	0,00	0,00	0,00	A Vencer
7	26/08/2024	0,00 REAL	0,00	0,00	0,00	0,00	0,00	0,00	0,00	A Vencer
8	25/09/2024	0,00 REAL	0,00	0,00	0,00	0,00	0,00	0,00	0,00	A Vencer
9	25/10/2024	0,00 REAL	0,00	0,00	0,00	0,00	0,00	0,00	0,00	A Vencer
10	25/11/2024	0,00 REAL	0,00	0,00	0,00	0,00	0,00	0,00	0,00	A Vencer

154
8m

PREFEITURA MUNICIPAL DE OSÓRIO
Arrecadação
Extrato Débito - Extrato Débito Analítico
Tipo de Pesquisa: 1 Contribuinte: 2129 Data de Cálculo: 15/03/2024

ISSON VARIÁVEL

Parcela	Vencimento	Vlr Original	Sigla	Tributo	Correção	Multa	Juros	Juros Parc.	Desconto	Total	Situação
Lançamento: 16/2024											
Forma de Pagamento: 007/2024-1 ISSION VARIÁVEL (Optada)											
11	23/12/2024	0,00	REAL	0,00	0,00	0,00	0,00	0,00	0,00	0,00	A Vencer
12	27/01/2025	0,00	REAL	0,00	0,00	0,00	0,00	0,00	0,00	0,00	A Vencer
Total Vencido:		1		0,00	0,00	0,00	0,00	0,00	0,00	0,00	
Total a Vencer:		11		0,00	0,00	0,00	0,00	0,00	0,00	0,00	
Total				0,00	0,00	0,00	0,00	0,00	0,00	0,00	

122-TAXA DE COLETA DE LIXO

Parcela	Vencimento	Vlr Original	Sigla	Tributo	Correção	Multa	Juros	Juros Parc.	Desconto	Total	Situação
Cad. Imob.: 5393 Inscrição: 01.0130.0059.0001.001											
Endereço: RUA JOAO SARMENTO, nº 391, Bairro: CAIU DO CEU											
Lançamento: 40052/2024											

Forma de Pagamento: 033/2024-1 Coleta de Lixo - Parcelado (Optada)

1	11/03/2024	416,01	REAL	416,01	0,00	5,20	4,16	0,00	0,00	425,37	Vencido
2	06/05/2024	416,01	REAL	416,01	0,00	0,00	0,00	0,00	0,00	116,01	A Vencer
3	05/07/2024	416,01	REAL	416,01	0,00	0,00	0,00	0,00	0,00	416,01	A Vencer
4	05/09/2024	416,01	REAL	416,01	0,00	0,00	0,00	0,00	0,00	416,01	A Vencer
5	05/11/2024	416,01	REAL	416,01	0,00	0,00	0,00	0,00	0,00	416,01	A Vencer

Moeda corrente : REAL Qtd.Parc.											
Total Vencido:		1		416,01	0,00	5,20	4,16	0,00	0,00	425,37	
Total a Vencer:		4		1.664,04	0,00	0,00	0,00	0,00	0,00	1.664,04	
Total				2.080,05	0,00	5,20	4,16	0,00	0,00	2.089,41	

Cad. Imob.: 5395 Inscrição: 01.0130.0059.0001.003											
Endereço: RUA JOAO SARMENTO, nº 391, Bairro: CAIU DO CEU											
Lançamento: 40054/2024											

Forma de Pagamento: 033/2024-1 Coleta de Lixo - Parcelado (Optada)

1	11/03/2024	166,41	REAL	166,41	0,00	2,08	1,66	0,00	0,00	170,15	Vencido
2	06/05/2024	166,41	REAL	166,41	0,00	0,00	0,00	0,00	0,00	166,41	A Vencer
3	05/07/2024	166,40	REAL	166,40	0,00	0,00	0,00	0,00	0,00	166,40	A Vencer
4	05/09/2024	166,40	REAL	166,40	0,00	0,00	0,00	0,00	0,00	166,40	A Vencer
5	05/11/2024	166,40	REAL	166,40	0,00	0,00	0,00	0,00	0,00	166,40	A Vencer

Moeda corrente : REAL Qtd.Parc.											
Total Vencido:		1		166,41	0,00	2,08	1,66	0,00	0,00	170,15	
Total a Vencer:		4		665,61	0,00	0,00	0,00	0,00	0,00	665,61	
Total				832,02	0,00	2,08	1,66	0,00	0,00	835,76	

Cad. Imob.: 5396 Inscrição: 01.0130.0059.0001.004											
Endereço: RUA JOAO SARMENTO, nº 391, Bairro: CAIU DO CEU											
Lançamento: 40055/2024											

Forma de Pagamento: 033/2024-1 Coleta de Lixo - Parcelado (Optada)

1	11/03/2024	79,05	REAL	79,05	0,00	0,99	0,79	0,00	0,00	80,83	Vencido
2	06/05/2024	79,04	REAL	79,04	0,00	0,00	0,00	0,00	0,00	79,04	A Vencer
3	05/07/2024	79,04	REAL	79,04	0,00	0,00	0,00	0,00	0,00	79,04	A Vencer
4	05/09/2024	79,04	REAL	79,04	0,00	0,00	0,00	0,00	0,00	79,04	A Vencer
5	05/11/2024	79,04	REAL	79,04	0,00	0,00	0,00	0,00	0,00	79,04	A Vencer

Moeda corrente : REAL Qtd.Parc.											
Total Vencido:		1		79,05	0,00	0,99	0,79	0,00	0,00	80,83	
Total a Vencer:		4		316,16	0,00	0,00	0,00	0,00	0,00	316,16	
Total				395,21	0,00	0,99	0,79	0,00	0,00	396,99	

Cad. Imob.: 5397 Inscrição: 01.0130.0059.0001.005											
Endereço: RUA JOAO SARMENTO, nº 391, UNIDADE PEDIATRICA Bairro: CAIU DO CEU											
Lançamento: 40056/2024											

Forma de Pagamento: 033/2024-1 Coleta de Lixo - Parcelado (Optada)

1	11/03/2024	166,41	REAL	166,41	0,00	2,08	1,66	0,00	0,00	170,15	Vencido
2	06/05/2024	166,41	REAL	166,41	0,00	0,00	0,00	0,00	0,00	166,41	A Vencer
3	05/07/2024	166,40	REAL	166,40	0,00	0,00	0,00	0,00	0,00	166,40	A Vencer
4	05/09/2024	166,40	REAL	166,40	0,00	0,00	0,00	0,00	0,00	166,40	A Vencer

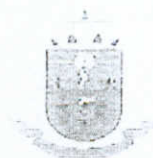

PREFEITURA MUNICIPAL DE OSÓRIO

Arrecadação

Extrato Débito - Extrato Débito Analítico

Tipo de Pesquisa: 1 Contribuinte: 2129 Data de Cálculo: 15/03/2024

122-TAXA DE COLETA DE LIXO

Parcela Vencimento	Vlr Original	Sigla	Tributo	Correção	Multa	Juros	Juros Parc.	Desconto	Total	Situação
--------------------	--------------	-------	---------	----------	-------	-------	-------------	----------	-------	----------

Lançamento: 40056/2024

Forma de Pagamento: 033/2024-1 Coleta de Lixo - Parcelado (Optada)

5	05/11/2024	166,40 REAL	166,40	0,00	0,00	0,00	0,00	0,00	166,40	A Vencer
---	------------	-------------	--------	------	------	------	------	------	--------	----------

Moeda corrente: REAL Qtd.Parc.

Total Vencido:	1	166,41	0,00	2,08	1,66	0,00	0,00	0,00	170,15
----------------	---	--------	------	------	------	------	------	------	--------

Total a Vencer:	4	665,61	0,00	0,00	0,00	0,00	0,00	0,00	665,61
-----------------	---	--------	------	------	------	------	------	------	--------

Total		832,02	0,00	2,08	1,66	0,00	0,00	0,00	835,76
-------	--	--------	------	------	------	------	------	------	--------

Cad. Imob.: 5398

Inscrição: 01.0130.0059.0001.006

Q:

L:

Bloco/Apto: /

Endereço: RUA JOAO SARMENTO, nº 391.

Bairro: CAIU DO CEU

Lançamento: 40057/2024

Forma de Pagamento: 033/2024-1 Coleta de Lixo - Parcelado (Optada)

1	11/03/2024	115,48 REAL	115,48	0,00	1,44	1,15	0,00	0,00	118,07	Vencido
---	------------	-------------	--------	------	------	------	------	------	--------	---------

2	06/05/2024	115,47 REAL	115,47	0,00	0,00	0,00	0,00	0,00	115,47	A Vencer
---	------------	-------------	--------	------	------	------	------	------	--------	----------

3	05/07/2024	115,47 REAL	115,47	0,00	0,00	0,00	0,00	0,00	115,47	A Vencer
---	------------	-------------	--------	------	------	------	------	------	--------	----------

4	05/09/2024	115,47 REAL	115,47	0,00	0,00	0,00	0,00	0,00	115,47	A Vencer
---	------------	-------------	--------	------	------	------	------	------	--------	----------

5	05/11/2024	115,47 REAL	115,47	0,00	0,00	0,00	0,00	0,00	115,47	A Vencer
---	------------	-------------	--------	------	------	------	------	------	--------	----------

Moeda corrente: REAL Qtd.Parc.

Total Vencido:	1	115,48	0,00	1,44	1,15	0,00	0,00	0,00	118,07
----------------	---	--------	------	------	------	------	------	------	--------

Total a Vencer:	4	461,88	0,00	0,00	0,00	0,00	0,00	0,00	461,88
-----------------	---	--------	------	------	------	------	------	------	--------

Total		577,36	0,00	1,44	1,15	0,00	0,00	0,00	579,95
-------	--	--------	------	------	------	------	------	------	--------

19-VISTORIA LOCALIZAÇÃO

Parcela Vencimento	Vlr Original	Sigla	Tributo	Correção	Multa	Juros	Juros Parc.	Desconto	Total	Situação
--------------------	--------------	-------	---------	----------	-------	-------	-------------	----------	-------	----------

Cad. Eco.: 31087

Endereço: RUA JOAO SARMENTO, 391

Bairro: CAIU DO CEU

Lançamento: 58832/2024

Forma de Pagamento: 004/2024-1 VISTORIA LOCALIZACAO (Optada)

0	22/08/2024	249,61 REAL	249,61	0,00	0,00	0,00	0,00	0,00	249,61	A Vencer
---	------------	-------------	--------	------	------	------	------	------	--------	----------

Moeda corrente: REAL Qtd.Parc.

Total Vencido:	0
----------------	---

Total a Vencer:	1	249,61	0,00	0,00	0,00	0,00	0,00	0,00	249,61
-----------------	---	--------	------	------	------	------	------	------	--------

Total		249,61	0,00	0,00	0,00	0,00	0,00	0,00	249,61
-------	--	--------	------	------	------	------	------	------	--------

26-VISTORIA SANITARIA

Parcela Vencimento	Vlr Original	Sigla	Tributo	Correção	Multa	Juros	Juros Parc.	Desconto	Total	Situação
--------------------	--------------	-------	---------	----------	-------	-------	-------------	----------	-------	----------

Cad. Eco.: 31087

Endereço: RUA JOAO SARMENTO, 391

Bairro: CAIU DO CEU

Lançamento: 61715/2024

Forma de Pagamento: 020/2024-1 VISTORIA (Optada)

0	22/08/2024	416,01 REAL	416,01	0,00	0,00	0,00	0,00	0,00	416,01	A Vencer
---	------------	-------------	--------	------	------	------	------	------	--------	----------

Moeda corrente: REAL Qtd.Parc.

Total Vencido:	0
----------------	---

Total a Vencer:	1	416,01	0,00	0,00	0,00	0,00	0,00	0,00	416,01
-----------------	---	--------	------	------	------	------	------	------	--------

Total		416,01	0,00	0,00	0,00	0,00	0,00	0,00	416,01
-------	--	--------	------	------	------	------	------	------	--------

1-I.P.T.U

Parcela Vencimento	Vlr Original	Sigla	Tributo	Correção	Multa	Juros	Juros Parc.	Desconto	Total	Situação
--------------------	--------------	-------	---------	----------	-------	-------	-------------	----------	-------	----------

Cad. Imob.: 5393

Inscrição: 01.0130.0059.0001.001

Q:

L:

Bloco/Apto: /

Endereço: RUA JOAO SARMENTO, nº 391.

Bairro: CAIU DO CEU

Lançamento: 66548/2024

Forma de Pagamento: 031/2024-1 IPTU - Parcelado (Optada)

1	11/03/2024	6.236,86 REAL	6.236,86	0,00	77,96	62,37	0,00	0,00	6.377,19	Vencido
---	------------	---------------	----------	------	-------	-------	------	------	----------	---------

2	05/04/2024	6.236,86 REAL	6.236,86	0,00	0,00	0,00	0,00	0,00	6.236,86	A Vencer
---	------------	---------------	----------	------	------	------	------	------	----------	----------

3	06/05/2024	6.236,86 REAL	6.236,86	0,00	0,00	0,00	0,00	0,00	6.236,86	A Vencer
---	------------	---------------	----------	------	------	------	------	------	----------	----------

4	05/06/2024	6.236,86 REAL	6.236,86	0,00	0,00	0,00	0,00	0,00	6.236,86	A Vencer
---	------------	---------------	----------	------	------	------	------	------	----------	----------

5	05/07/2024	6.236,86 REAL	6.236,86	0,00	0,00	0,00	0,00	0,00	6.236,86	A Vencer
---	------------	---------------	----------	------	------	------	------	------	----------	----------

6	05/08/2024	6.236,86 REAL	6.236,86	0,00	0,00	0,00	0,00	0,00	6.236,86	A Vencer
---	------------	---------------	----------	------	------	------	------	------	----------	----------

7	05/09/2024	6.236,86 REAL	6.236,86	0,00	0,00	0,00	0,00	0,00	6.236,86	A Vencer
---	------------	---------------	----------	------	------	------	------	------	----------	----------

8	07/10/2024	6.236,85 REAL	6.236,85	0,00	0,00	0,00	0,00	0,00	6.236,85	A Vencer
---	------------	---------------	----------	------	------	------	------	------	----------	----------

9	05/11/2024	6.236,85 REAL	6.236,85	0,00	0,00	0,00	0,00	0,00	6.236,85	A Vencer
---	------------	---------------	----------	------	------	------	------	------	----------	----------



PREFEITURA MUNICIPAL DE OSÓRIO
Arrecadação
Extrato Débito - Extrato Débito Analítico
Tipo de Pesquisa: 1 Contribuinte: 2129 Data de Cálculo: 15/03/2024

GAB
Fl. 136

Pág 5 / 21

156
sm

I.P.T.U.

Parcela Vencimento Vir Original Sigla Tributo Conexão Multa Juros Juros Parc. Desconto Total Situação
Lançamento: 66548/2024

Forma de Pagamento: 031/2024-1 IPTU - Parcelado (Optada)

10	05/12/2024	6.236,85 REAL	6.236,85	0,00	0,00	0,00	0,00	0,00	6.236,85 A Vencer
Moeda corrente: REAL Qtd.Parc.									
Total Vencido:	1	6.236,85	0,00	77,96	62,37	0,00	0,00	0,00	6.377,19
Total a Vencer:	9	56.131,71	0,00	0,00	0,00	0,00	0,00	0,00	56.131,71
Total:		62.368,57	0,00	77,96	62,37	0,00	0,00	0,00	62.508,90

Cad. Imob.: 5395

Inscrição: 01.0130.0059.0001.003

Q:

L:

Bloco/Apto: /

Endereço: RUA JOAO SARMENTO, nº 391.

Bairro: CAIU DO CEU

Lançamento: 66549/2024

Forma de Pagamento: 031/2024-1 IPTU - Parcelado (Optada)

1	11/03/2024	235,32 REAL	235,32	0,00	2,94	2,35	0,00	0,00	240,61 Vencido
2	05/04/2024	235,31 REAL	235,31	0,00	0,00	0,00	0,00	0,00	235,31 A Vencer
3	06/05/2024	235,31 REAL	235,31	0,00	0,00	0,00	0,00	0,00	235,31 A Vencer
4	06/06/2024	235,31 REAL	235,31	0,00	0,00	0,00	0,00	0,00	235,31 A Vencer
5	05/07/2024	235,31 REAL	235,31	0,00	0,00	0,00	0,00	0,00	235,31 A Vencer
6	05/08/2024	235,31 REAL	235,31	0,00	0,00	0,00	0,00	0,00	235,31 A Vencer
7	05/09/2024	235,31 REAL	235,31	0,00	0,00	0,00	0,00	0,00	235,31 A Vencer
8	07/10/2024	235,31 REAL	235,31	0,00	0,00	0,00	0,00	0,00	235,31 A Vencer
9	05/11/2024	235,31 REAL	235,31	0,00	0,00	0,00	0,00	0,00	235,31 A Vencer
10	05/12/2024	235,31 REAL	235,31	0,00	0,00	0,00	0,00	0,00	235,31 A Vencer

Moeda corrente: REAL

Qtd.Parc.

Total Vencido:	1	235,32	0,00	2,94	2,35	0,00	0,00	0,00	240,61
Total a Vencer:	9	2.117,79	0,00	0,00	0,00	0,00	0,00	0,00	2.117,79
Total:		2.353,11	0,00	2,94	2,35	0,00	0,00	0,00	2.358,40

Cad. Imob.: 5396

Inscrição: 01.0130.0059.0001.004

Q:

L:

Bloco/Apto: /

Endereço: RUA JOAO SARMENTO, nº 391.

Bairro: CAIU DO CEU

Lançamento: 66550/2024

Forma de Pagamento: 031/2024-1 IPTU - Parcelado (Optada)

1	11/03/2024	58,07 REAL	58,07	0,00	0,73	0,58	0,00	0,00	59,38 Vencido
2	05/04/2024	58,07 REAL	58,07	0,00	0,00	0,00	0,00	0,00	58,07 A Vencer
3	06/05/2024	58,07 REAL	58,07	0,00	0,00	0,00	0,00	0,00	58,07 A Vencer
4	05/06/2024	58,07 REAL	58,07	0,00	0,00	0,00	0,00	0,00	58,07 A Vencer
5	05/07/2024	58,06 REAL	58,06	0,00	0,00	0,00	0,00	0,00	58,06 A Vencer
6	05/08/2024	58,06 REAL	58,06	0,00	0,00	0,00	0,00	0,00	58,06 A Vencer
7	05/09/2024	58,06 REAL	58,06	0,00	0,00	0,00	0,00	0,00	58,06 A Vencer
8	07/10/2024	58,06 REAL	58,06	0,00	0,00	0,00	0,00	0,00	58,06 A Vencer
9	05/11/2024	58,06 REAL	58,06	0,00	0,00	0,00	0,00	0,00	58,06 A Vencer
10	05/12/2024	58,06 REAL	58,06	0,00	0,00	0,00	0,00	0,00	58,06 A Vencer

Moeda corrente: REAL

Qtd.Parc.

Total Vencido:	1	58,07	0,00	0,73	0,58	0,00	0,00	0,00	59,38
Total a Vencer:	9	522,57	0,00	0,00	0,00	0,00	0,00	0,00	522,57
Total:		580,64	0,00	0,73	0,58	0,00	0,00	0,00	581,95

Cad. Imob.: 5397

Inscrição: 01.0130.0059.0001.005

Q:

L:

Bloco/Apto: /

Endereço: RUA JOAO SARMENTO, nº 391. UNIDADE PEDIATRICA

Bairro: CAIU DO CEU

Lançamento: 66551/2024

Forma de Pagamento: 031/2024-1 IPTU - Parcelado (Optada)

1	11/03/2024	380,90 REAL	380,90	0,00	4,76	3,81	0,00	0,00	389,47 Vencido
2	05/04/2024	380,90 REAL	380,90	0,00	0,00	0,00	0,00	0,00	380,90 A Vencer
3	06/05/2024	380,90 REAL	380,90	0,00	0,00	0,00	0,00	0,00	380,90 A Vencer
4	05/06/2024	380,89 REAL	380,89	0,00	0,00	0,00	0,00	0,00	380,89 A Vencer
5	05/07/2024	380,89 REAL	380,89	0,00	0,00	0,00	0,00	0,00	380,89 A Vencer
6	05/08/2024	380,89 REAL	380,89	0,00	0,00	0,00	0,00	0,00	380,89 A Vencer
7	05/09/2024	380,89 REAL	380,89	0,00	0,00	0,00	0,00	0,00	380,89 A Vencer
8	07/10/2024	380,89 REAL	380,89	0,00	0,00	0,00	0,00	0,00	380,89 A Vencer
9	05/11/2024	380,89 REAL	380,89	0,00	0,00	0,00	0,00	0,00	380,89 A Vencer
10	05/12/2024	380,89 REAL	380,89	0,00	0,00	0,00	0,00	0,00	380,89 A Vencer

157
Gm



PREFEITURA MUNICIPAL DE OSÓRIO
Arrecadação
Extrato Débito - Extrato Débito Analítico
Tipo de Pesquisa: 1 Contribuinte: 2129 Data de Cálculo: 15/03/2024

I.P.T.U

Parcela	Vencimento	Vlr Original	Sigla	Tributo	Correção	Multa	Juros	Juros Parc.	Desconto	Total	Situação
Lançamento: 66551/2024											
Moeda corrente: REAL											
			Qtd.Parc.								
Total Vencido:			1	390,90	0,00	4,76	3,81	0,00	0,00	399,47	
Total a Vencer:			9	3.428,03	0,00	0,00	0,00	0,00	0,00	3.428,03	
Total				3.808,93	0,00	4,76	3,81	0,00	0,00	3.817,50	

Cat. Imob.: 5393 Inscrição: 01.0130.0059.0001.006 Q: L: Bloco/Apto: /
Endereço: RUA JOAO SARMENTO, nº 391. Bairro: CAIU DO CEU

Lançamento: 66552/2024

Forma de Pagamento: 031/2024-1 IPTU - Parcelado (Optada)

1	11/03/2024	66,01 REAL	66,01	0,00	0,83	0,66	0,00	0,00	0,00	67,50	Vencido
2	05/04/2024	66,01 REAL	66,01	0,00	0,00	0,00	0,00	0,00	0,00	66,01	A Vencer
3	05/05/2024	66,01 REAL	66,01	0,00	0,00	0,00	0,00	0,00	0,00	66,01	A Vencer
4	05/06/2024	66,01 REAL	66,01	0,00	0,00	0,00	0,00	0,00	0,00	66,01	A Vencer
5	05/07/2024	66,01 REAL	66,01	0,00	0,00	0,00	0,00	0,00	0,00	66,01	A Vencer
6	05/08/2024	66,01 REAL	66,01	0,00	0,00	0,00	0,00	0,00	0,00	66,01	A Vencer
7	05/09/2024	66,00 REAL	66,00	0,00	0,00	0,00	0,00	0,00	0,00	66,00	A Vencer
8	07/10/2024	66,00 REAL	66,00	0,00	0,00	0,00	0,00	0,00	0,00	66,00	A Vencer
9	05/11/2024	66,00 REAL	66,00	0,00	0,00	0,00	0,00	0,00	0,00	66,00	A Vencer
10	05/12/2024	66,00 REAL	66,00	0,00	0,00	0,00	0,00	0,00	0,00	66,00	A Vencer
Moeda corrente: REAL											
			Qtd.Parc.								
Total Vencido:			1	66,01	0,00	0,83	0,66	0,00	0,00	67,50	
Total a Vencer:			9	594,05	0,00	0,00	0,00	0,00	0,00	594,05	
Total				660,06	0,00	0,83	0,66	0,00	0,00	661,55	

Total Vencido: 1.943.335,62

Total a Vencer: 261.064,33

DÍVIDA ATIVA

38-ALVARÁ SANITÁRIO

Inscrição	Lançamento	Parc	Vencimento	Tributo	Correção	Multa	Juros	Desconto	Total	Processo	Situação
1015548	93126/2014	0	20/08/2014	64,70	73,96	6,93	159,46	0,00	305,05		Vencido
05/01/2015											
Moeda Corrente: REAL			Qtd.Parc	Tributo	Correção	Multa	Juros	Desconto	Total		
Total Vencido			1	64,70	73,96	6,93	159,46	0,00	305,05		
Total a Vencer			0								
Total Sub-receita:				64,70	73,96	6,93	159,46	0,00	305,05		

110-RESSARCIMENTO AO ERÁRIO

Inscrição	Lançamento	Parc	Vencimento	Tributo	Correção	Multa	Juros	Desconto	Total	Processo	Situação
14	62626/2023	0	06/09/2022	250.496,04	27.193,88	13.884,50	52.761,08	0,00	344.335,50		Vencido
14/02/2023											
Moeda Corrente: REAL			Qtd.Parc	Tributo	Correção	Multa	Juros	Desconto	Total		
Total Vencido			1	250.496,04	27.193,88	13.884,50	52.761,08	0,00	344.335,50		
Total a Vencer			0								
Total Sub-receita:				250.496,04	27.193,88	13.884,50	52.761,08	0,00	344.335,50		

19-VISTORIA LOCALIZAÇÃO

Inscrição	Lançamento	Parc	Vencimento	Tributo	Correção	Multa	Juros	Desconto	Total	Processo	Situação
28327	81464/2023	0	21/08/2023	238,45	11,16	12,48	17,47	0,00	279,56		Vencido
06/11/2023											
Moeda Corrente: REAL			Qtd.Parc	Tributo	Correção	Multa	Juros	Desconto	Total		
Total Vencido			1	238,45	11,16	12,48	17,47	0,00	279,56		
Total a Vencer			0								
Total Sub-receita:				238,45	11,16	12,48	17,47	0,00	279,56		

26-VISTORIA SANITARIA

CÓDIGO DE VIGILÂNCIA SANITÁRIA											
Inscrição	Lançamento	Parc	Vencimento	Tributo	Correção	Multa	Juros	Desconto	Total	Processo	Situação
29580	82718/2023	0	21/08/2023	397,42	18,60	20,80	29,12	0,00	465,94		Vencido
06/11/2023											
Moeda Corrente: REAL			Qtd.Parc	Tributo	Correção	Multa	Juros	Desconto	Total		
Total Vencido			1	397,42	18,60	20,80	29,12	0,00	465,94		
Total a Vencer			0								

PREFEITURA MUNICIPAL DE OSÓRIO

Arrecadação

Extrato Débito - Extrato Débito Analítico

Tipo de Pesquisa: 1 Contribuinte: 2129 Data de Cálculo: 15/03/2024

Total Sub-receita:				397,42	18,60	20,80	29,12	0,00	465,94		
I.P.T.U.											
Inscrição	Lançamento	Parc	Vencimento	Tributo	Correção	Multa	Juros	Desconto	Total	Processo	Situação
35719	91393/2023	0	15/03/2023	5.504,65	257,63	288,11	691,47	0,00	6.741,86		Vencido
13/12/2023											
35720	91394/2023	0	10/04/2023	5.504,65	257,63	288,11	691,47	0,00	6.741,86		Vencido
13/12/2023											
35721	91395/2023	0	10/05/2023	5.504,65	257,63	288,11	633,85	0,00	6.604,24		Vencido
13/12/2023											
35722	91396/2023	0	12/06/2023	5.504,64	257,63	288,11	576,23	0,00	6.626,61		Vencido
13/12/2023											
35723	91397/2023	0	10/07/2023	5.504,64	257,63	288,11	518,60	0,00	6.568,98		Vencido
13/12/2023											
35724	91398/2023	0	10/08/2023	5.504,64	257,63	288,11	460,98	0,00	6.511,35		Vencido
13/12/2023											
35725	91399/2023	0	11/09/2023	5.504,64	257,63	288,11	403,36	0,00	6.453,74		Vencido
13/12/2023											
35726	91400/2023	0	10/10/2023	5.504,64	257,63	288,11	345,74	0,00	6.395,12		Vencido
13/12/2023											
35727	91401/2023	0	10/11/2023	5.504,64	257,63	288,11	288,11	0,00	6.338,49		Vencido
13/12/2023											
35728	91402/2023	0	11/12/2023	5.504,64	257,63	288,11	230,49	0,00	6.280,87		Vencido
13/12/2023											
35729	91403/2023	0	15/03/2023	183,24	8,58	9,59	23,02	0,00	224,43		Vencido
13/12/2023											
35730	91404/2023	0	10/04/2023	183,24	8,58	9,59	23,02	0,00	224,43		Vencido
13/12/2023											
35731	91405/2023	0	10/05/2023	183,24	8,58	9,59	21,10	0,00	222,51		Vencido
13/12/2023											
35732	91406/2023	0	12/06/2023	183,24	8,58	9,59	19,18	0,00	220,59		Vencido
13/12/2023											
35733	91407/2023	0	10/07/2023	183,24	8,58	9,59	17,26	0,00	218,67		Vencido
13/12/2023											
35734	91408/2023	0	10/08/2023	183,23	8,58	9,59	15,34	0,00	216,74		Vencido
13/12/2023											
35735	91409/2023	0	11/09/2023	183,23	8,58	9,59	13,43	0,00	214,83		Vencido
13/12/2023											
35736	91410/2023	0	10/10/2023	183,23	8,58	9,59	11,51	0,00	212,91		Vencido
13/12/2023											
35737	91411/2023	0	10/11/2023	183,23	8,58	9,59	9,59	0,00	210,99		Vencido
13/12/2023											
35738	91412/2023	0	11/12/2023	183,23	8,58	9,59	7,67	0,00	209,07		Vencido
13/12/2023											
35739	91413/2023	0	15/03/2023	44,32	2,07	2,32	5,57	0,00	54,28		Vencido
13/12/2023											
35740	91414/2023	0	10/04/2023	44,32	2,07	2,32	5,57	0,00	54,28		Vencido
13/12/2023											
35741	91415/2023	0	10/05/2023	44,32	2,07	2,32	5,10	0,00	53,81		Vencido
13/12/2023											
35742	91416/2023	0	12/06/2023	44,32	2,07	2,32	4,64	0,00	53,35		Vencido
13/12/2023											
35743	91417/2023	0	10/07/2023	44,32	2,07	2,32	4,18	0,00	52,89		Vencido
13/12/2023											
35744	91418/2023	0	10/08/2023	44,32	2,07	2,32	3,71	0,00	52,42		Vencido
13/12/2023											
35745	91419/2023	0	11/09/2023	44,31	2,07	2,32	3,25	0,00	51,95		Vencido
13/12/2023											
35746	91420/2023	0	10/10/2023	44,31	2,07	2,32	2,78	0,00	51,48		Vencido
13/12/2023											
35747	91421/2023	0	10/11/2023	44,31	2,07	2,32	2,32	0,00	51,02		Vencido
13/12/2023											
35748	91422/2023	0	11/12/2023	44,31	2,07	2,32	1,86	0,00	50,55		Vencido
13/12/2023											
35749	91423/2023	0	15/03/2023	338,71	15,85	17,73	42,55	0,00	414,84		Vencido
13/12/2023											
35750	91424/2023	0	10/04/2023	338,71	15,85	17,73	42,55	0,00	414,84		Vencido
13/12/2023											
35751	91425/2023	0	10/05/2023	338,71	15,85	17,73	39,00	0,00	411,29		Vencido
13/12/2023											



PREFEITURA MUNICIPAL DE OSÓRIO

Arrecadação

Extrato Débito - Extrato Débito Analítico

Tipo de Pesquisa: 1 Contribuinte: 2129 Data de Cálculo: 15/03/2024

35752	91426/2023	0	12/06/2023	338,71	15,85	17,73	35,46	0,00	407,75	Vencido
13/12/2023										
35753	91427/2023	0	10/07/2023	338,71	15,85	17,73	31,91	0,00	404,20	Vencido
13/12/2023										
35754	91428/2023	0	10/08/2023	338,71	15,85	17,73	28,36	0,00	400,65	Vencido
13/12/2023										
35755	91429/2023	0	11/09/2023	338,70	15,85	17,73	24,82	0,00	397,10	Vencido
13/12/2023										
35756	91430/2023	0	10/10/2023	338,70	15,85	17,73	21,27	0,00	393,55	Vencido
13/12/2023										
35757	91431/2023	0	10/11/2023	338,70	15,85	17,73	17,73	0,00	390,01	Vencido
13/12/2023										
35758	91432/2023	0	11/12/2023	338,70	15,85	17,73	14,18	0,00	386,46	Vencido
13/12/2023										
35759	91433/2023	0	15/03/2023	48,70	2,28	2,55	6,12	0,00	59,65	Vencido
13/12/2023										
35760	91434/2023	0	10/04/2023	48,70	2,28	2,55	6,12	0,00	59,65	Vencido
13/12/2023										
35761	91435/2023	0	10/05/2023	48,70	2,28	2,55	5,61	0,00	59,14	Vencido
13/12/2023										
35762	91436/2023	0	12/06/2023	48,70	2,28	2,55	5,10	0,00	58,63	Vencido
13/12/2023										
35763	91437/2023	0	10/07/2023	48,70	2,28	2,55	4,59	0,00	58,12	Vencido
13/12/2023										
35764	91438/2023	0	10/08/2023	48,69	2,28	2,55	4,08	0,00	57,60	Vencido
13/12/2023										
35765	91439/2023	0	11/09/2023	48,69	2,28	2,55	3,57	0,00	57,09	Vencido
13/12/2023										
35766	91440/2023	0	10/10/2023	48,69	2,28	2,55	3,06	0,00	56,58	Vencido
13/12/2023										
35767	91441/2023	0	10/11/2023	48,69	2,28	2,55	2,55	0,00	56,07	Vencido
13/12/2023										
35768	91442/2023	0	11/12/2023	48,69	2,28	2,55	2,04	0,00	55,56	Vencido
13/12/2023										

Moeda Corrente: REAL	Qtd.Parc	Tributo	Correção	Multa	Juros	Desconto	Total
Total Vencido	50	61.195,95	2.864,10	3.203,00	5.381,07	0,00	72.644,12
Total a Vencer	0						
Total Sub-receita:		61.195,95	2.864,10	3.203,00	5.381,07	0,00	72.644,12

122-TAXA DE COLETA DE LIXO

Inscrição	Lançamento	Parc	Vencimento	Tributo	Correção	Multa	Juros	Desconto	Total	Processo	Situação
118391	174098/2023	0	15/03/2023	397,42	18,60	20,80	49,92	0,00	486,74		Vencido
13/12/2023											
118392	174099/2023	0	10/05/2023	397,42	18,60	20,80	45,76	0,00	482,58		Vencido
13/12/2023											
118393	174100/2023	0	10/07/2023	397,42	18,60	20,80	37,44	0,00	474,26		Vencido
13/12/2023											
118394	174101/2023	0	11/09/2023	397,41	18,60	20,80	29,12	0,00	455,93		Vencido
13/12/2023											
118395	174102/2023	0	10/11/2023	397,41	18,60	20,80	20,80	0,00	457,61		Vencido
13/12/2023											
118396	174103/2023	0	15/03/2023	158,97	7,44	8,32	19,97	0,00	194,70		Vencido
13/12/2023											
118397	174104/2023	0	10/05/2023	158,97	7,44	8,32	18,31	0,00	193,04		Vencido
13/12/2023											
118398	174105/2023	0	10/07/2023	158,97	7,44	8,32	14,98	0,00	189,71		Vencido
13/12/2023											
118399	174106/2023	0	11/09/2023	158,96	7,44	8,32	11,65	0,00	186,37		Vencido
13/12/2023											
118400	174107/2023	0	10/11/2023	158,96	7,44	8,32	8,32	0,00	183,04		Vencido
13/12/2023											
118401	174108/2023	0	15/03/2023	75,51	3,53	3,95	9,48	0,00	92,47		Vencido
13/12/2023											
118402	174109/2023	0	10/05/2023	75,51	3,53	3,95	8,69	0,00	91,68		Vencido
13/12/2023											
118403	174110/2023	0	10/07/2023	75,51	3,53	3,95	7,11	0,00	90,10		Vencido
13/12/2023											
118404	174111/2023	0	11/09/2023	75,51	3,53	3,95	5,53	0,00	88,52		Vencido
13/12/2023											

PREFEITURA MUNICIPAL DE OSÓRIO

Arrecadação

Extrato Débito - Extrato Débito Analítico

Tipo de Pesquisa: 1 Contribuinte: 2129 Data de Cálculo: 15/03/2024

118405	174112/2023	0	10/11/2023	75,51	3,53	3,95	3,95	0,00	66,94	Vencido
13/12/2023										
118406	174113/2023	0	15/03/2023	158,97	7,44	8,32	19,97	0,00	194,70	Vencido
13/12/2023										
118407	174114/2023	0	10/05/2023	158,97	7,44	8,32	18,31	0,00	193,04	Vencido
13/12/2023										
118408	174115/2023	0	10/07/2023	158,97	7,44	8,32	14,98	0,00	189,71	Vencido
13/12/2023										
118409	174116/2023	0	11/09/2023	158,96	7,44	8,32	11,65	0,00	186,37	Vencido
13/12/2023										
118410	174117/2023	0	10/11/2023	158,96	7,44	8,32	8,32	0,00	183,04	Vencido
13/12/2023										
118411	174118/2023	0	15/03/2023	110,31	5,16	5,77	13,86	0,00	135,10	Vencido
13/12/2023										
118412	174119/2023	0	10/05/2023	110,31	5,16	5,77	12,70	0,00	133,94	Vencido
13/12/2023										
118413	174120/2023	0	10/07/2023	110,31	5,16	5,77	10,39	0,00	131,63	Vencido
13/12/2023										
118414	174121/2023	0	11/09/2023	110,31	5,16	5,77	8,08	0,00	129,32	Vencido
13/12/2023										
118415	174122/2023	0	10/11/2023	110,31	5,16	5,77	5,77	0,00	127,01	Vencido
13/12/2023										
Moeda Corrente: REAL				Qtd.Parc	Tributo	Correção	Multa	Juros	Desconto	Total
Total Vencido				25	4.505,84	210,85	235,80	415,06	0,00	5.367,55
Total a Vencer				0						
Total Sub-receita:					4.505,84	210,85	235,80	415,06	0,00	5.367,55
Total Vencido: 423.397,72										
Total a Vencer: 0,00										

SOMATÓRIO DE VALORES EM ABERTO DA DÍVIDA ATIVA POR ANO

* Não estão sendo somados os Acordos / Parcelamentos

Cadastro	Ano	Tributo	Correção	Multa	Juros	Desconto	Total
	2023	250.496,04	27.193,88	13.884,50	52.761,08	0,00	344.335,50
Cad. Imob.: 5393	2023	57.033,51	2.669,30	2.985,10	5.023,34	0,00	67.711,25
Cad. Imob.: 5395	2023	2.627,18	123,00	137,50	234,35	0,00	3.122,03
Cad. Imob.: 5396	2023	820,71	38,35	42,95	73,74	0,00	975,75
Cad. Imob.: 5397	2023	4.181,89	195,70	218,90	371,06	0,00	4.967,55
Cad. Imob.: 5398	2023	1.038,50	48,60	54,35	93,64	0,00	1.235,09
Cad. Eco.: 31087	2023	635,87	29,76	33,28	46,59	0,00	745,50
Cad. Eco.: 61543	2014	64,70	73,96	6,93	159,46	0,00	305,05
TOTAL DA DÍVIDA NÃO PARCELADA		316.898,40	30.372,55	17.363,51	58.763,26	0,00	423.397,72

DÍVIDA ATIVA JUDICIAL

51-CONTRATO 001/2015

Inscrição	Lançamento	Parc	Vencimento	Tributo	Correção	Multa	Juros	Desconto	Total	Processo	Situação
1264741	118735/ 2015	4	30/04/2018	19.975,83	14.854,03	1.741,49	24.729,20	0,00	61.300,55	5/2020	Vencido
20/01/2020											
1264742	118736/ 2015	5	31/05/2018	19.975,83	14.854,03	1.741,49	24.380,90	0,00	60.952,25	5/2020	Vencido
20/01/2020											
1264743	118737/ 2015	6	30/06/2018	19.975,83	14.854,03	1.741,49	24.032,60	0,00	60.603,95	5/2020	Vencido
20/01/2020											
1264744	118738/ 2015	7	31/07/2018	19.975,83	14.854,03	1.741,49	23.684,30	0,00	60.255,65	5/2020	Vencido
20/01/2020											
1264745	118739/ 2015	8	30/08/2018	19.975,83	14.854,03	1.741,49	23.336,01	0,00	59.907,36	5/2020	Vencido
20/01/2020											
1264746	118740/ 2015	9	30/09/2018	19.975,83	14.854,03	1.741,49	22.987,71	0,00	59.559,08	5/2020	Vencido
20/01/2020											
1264747	118741/ 2015	10	30/10/2018	19.975,83	14.854,03	1.741,49	22.639,41	0,00	59.210,76	5/2020	Vencido
20/01/2020											
1264748	118742/ 2015	11	30/11/2018	19.975,83	14.854,03	1.741,49	22.291,11	0,00	58.862,46	5/2020	Vencido
20/01/2020											
1264749	118743/ 2015	12	31/12/2018	19.975,83	14.854,03	1.741,49	21.942,81	0,00	58.514,16	5/2020	Vencido
20/01/2020											
1264750	118744/ 2015	13	31/01/2019	19.975,83	14.854,03	1.741,49	21.594,51	0,00	58.165,86	5/2020	Vencido
20/01/2020											
1264751	118745/ 2015	14	28/02/2019	19.975,83	14.854,03	1.741,49	21.246,21	0,00	57.817,56	5/2020	Vencido
20/01/2020											
1264752	118746/ 2015	15	28/03/2019	19.975,83	14.854,03	1.741,49	20.897,92	0,00	57.469,27	5/2020	Vencido
20/01/2020											



PREFEITURA MUNICIPAL DE OSÓRIO
Arrecadação
Extrato Débito - Extrato Débito Analítico
Tipo de Pesquisa: 1 Contribuinte: 2129 Data de Cálculo: 15/03/2024

1264753	118747/ 2015	16	30/04/2019	19.975,83	14.854,03	1.741,49	20.549,62	0,00	57.120,97	5/2020 Vencido
20/01/2020										
1264754	118748/ 2015	17	30/05/2019	19.975,83	14.854,03	1.741,49	20.201,32	0,00	56.772,67	5/2020 Vencido
20/01/2020										
1264755	118749/ 2015	18	30/06/2019	19.975,83	14.854,03	1.741,49	19.853,02	0,00	56.424,37	5/2020 Vencido
20/01/2020										
1264756	118750/ 2015	19	30/07/2019	19.975,83	14.854,03	1.741,49	19.504,72	0,00	56.076,07	5/2020 Vencido
20/01/2020										
1264757	118751/ 2015	20	30/08/2019	19.975,83	14.854,03	1.741,49	19.156,42	0,00	55.727,77	5/2020 Vencido
20/01/2020										
1264758	118752/ 2015	21	30/09/2019	19.975,83	14.854,03	1.741,49	18.808,12	0,00	55.379,47	5/2020 Vencido
20/01/2020										
1264759	118753/ 2015	22	30/10/2019	19.975,83	14.854,03	1.741,49	18.459,83	0,00	55.031,18	5/2020 Vencido
20/01/2020										
1264760	118754/ 2015	23	30/11/2019	19.975,83	14.854,03	1.741,49	18.111,53	0,00	54.682,88	5/2020 Vencido
20/01/2020										
1264761	118755/ 2015	24	31/12/2019	19.975,83	14.854,03	1.741,49	17.763,23	0,00	54.334,58	5/2020 Vencido
20/01/2020										
1264762	118756/ 2015	25	31/01/2020	19.975,83	14.854,03	1.741,49	17.414,93	0,00	53.986,28	5/2020 Vencido
20/01/2020										
1264763	118757/ 2015	26	28/02/2020	19.975,83	14.854,03	1.741,49	17.066,63	0,00	53.637,98	5/2020 Vencido
20/01/2020										
1264764	118758/ 2015	27	28/03/2020	19.975,83	14.854,03	1.741,49	16.718,33	0,00	53.289,68	5/2020 Vencido
20/01/2020										
1264765	118759/ 2015	28	30/04/2020	19.975,83	14.854,03	1.741,49	16.370,03	0,00	52.941,38	5/2020 Vencido
20/01/2020										
1264766	118760/ 2015	29	30/05/2020	19.975,83	14.854,03	1.741,49	16.021,74	0,00	52.593,09	5/2020 Vencido
20/01/2020										
1264767	118761/ 2015	30	30/06/2020	19.975,83	14.854,03	1.741,49	15.673,44	0,00	52.244,79	5/2020 Vencido
20/01/2020										
1264768	118762/ 2015	31	30/07/2020	19.975,83	14.854,03	1.741,49	15.325,14	0,00	51.896,49	5/2020 Vencido
20/01/2020										
1264769	118763/ 2015	32	30/08/2020	19.975,83	14.854,03	1.741,49	14.976,84	0,00	51.548,19	5/2020 Vencido
20/01/2020										
1264770	118764/ 2015	33	30/09/2020	19.975,83	14.854,03	1.741,49	14.628,54	0,00	51.199,89	5/2020 Vencido
20/01/2020										
1264771	118765/ 2015	34	30/10/2020	19.975,83	14.854,03	1.741,49	14.280,24	0,00	50.851,59	5/2020 Vencido
20/01/2020										
1264772	118766/ 2015	35	30/11/2020	19.975,83	14.854,03	1.741,49	13.931,94	0,00	50.503,29	5/2020 Vencido
20/01/2020										
1264773	118767/ 2015	36	31/12/2020	19.975,83	14.854,03	1.741,49	13.583,65	0,00	50.155,00	5/2020 Vencido
20/01/2020										
1264774	118768/ 2015	37	31/01/2021	19.975,83	14.854,03	1.741,49	13.235,35	0,00	49.806,70	5/2020 Vencido
20/01/2020										
1264775	118769/ 2015	38	28/02/2021	19.975,83	14.854,03	1.741,49	12.887,05	0,00	49.458,40	5/2020 Vencido
20/01/2020										
1264776	118770/ 2015	39	28/03/2021	19.975,83	14.854,03	1.741,49	12.538,75	0,00	49.110,10	5/2020 Vencido
20/01/2020										
1264777	118771/ 2015	40	30/04/2021	19.975,83	14.854,03	1.741,49	12.190,45	0,00	48.761,80	5/2020 Vencido
20/01/2020										
1264778	118772/ 2015	41	30/05/2021	19.975,83	14.854,03	1.741,49	11.842,15	0,00	48.413,50	5/2020 Vencido
20/01/2020										
1264779	118773/ 2015	42	30/06/2021	19.975,83	14.854,03	1.741,49	11.493,85	0,00	48.065,20	5/2020 Vencido
20/01/2020										
1264780	118774/ 2015	43	30/07/2021	19.975,83	14.854,03	1.741,49	11.145,56	0,00	47.716,91	5/2020 Vencido
20/01/2020										
1264781	118775/ 2015	44	30/08/2021	19.975,83	14.854,03	1.741,49	10.797,26	0,00	47.368,61	5/2020 Vencido
20/01/2020										
1264782	118776/ 2015	45	30/09/2021	19.975,83	14.854,03	1.741,49	10.448,96	0,00	47.020,31	5/2020 Vencido
20/01/2020										
1264783	118777/ 2015	46	30/10/2021	19.975,83	14.854,03	1.741,49	10.100,66	0,00	46.672,01	5/2020 Vencido
20/01/2020										
1264784	118778/ 2015	47	30/11/2021	19.975,83	14.854,03	1.741,49	9.752,36	0,00	46.323,71	5/2020 Vencido
20/01/2020										
1264785	118779/ 2015	48	31/12/2021	19.975,83	14.854,03	1.741,49	9.404,06	0,00	45.975,41	5/2020 Vencido
20/01/2020										
1264786	118780/ 2015	49	31/01/2022	19.975,83	14.854,03	1.741,49	9.055,76	0,00	45.627,11	5/2020 Vencido
20/01/2020										
1264787	118781/ 2015	50	28/02/2022	19.975,83	14.854,03	1.741,49	8.707,47	0,00	45.278,82	5/2020 Vencido
20/01/2020										



PREFEITURA MUNICIPAL DE OSÓRIO

Arrecadação

Extrato Débito - Extrato Débito Analítico

Tipo de Pesquisa: 1 Contribuinte: 2129 Data de Cálculo: 15/03/2024

1264788	118782/ 2015	51	30/03/2022	19.975,83	14.854,03	1.741,49	8.359,17	0,00	44.930,52	5/2020	Vencido
20/01/2020											
1264789	118783/ 2015	52	30/04/2022	19.975,83	14.854,03	1.741,49	8.010,87	0,00	44.582,22	5/2020	Vencido
20/01/2020											
1264790	118784/ 2015	53	30/05/2022	19.975,83	14.854,03	1.741,49	7.662,57	0,00	44.232,92	5/2020	Vencido
20/01/2020											
1264791	118785/ 2015	54	30/06/2022	19.975,83	14.854,03	1.741,49	7.314,27	0,00	43.885,62	5/2020	Vencido
20/01/2020											
1264792	118786/ 2015	55	30/07/2022	19.975,83	14.854,03	1.741,49	6.965,97	0,00	43.537,32	5/2020	Vencido
20/01/2020											

Moeda Corrente: REAL	Qtd.Parc	Tributo	Correção	Multa	Juros	Desconto	Total
Total Vencido:	52	1.038.743,1	772.409,56	90.557,48	824.074,49	0,00	2.725.784,6
Total a Vencer:	0						
Total Sub-receita:		1.038.743,1	772.409,56	90.557,48	824.074,49	0,00	2.725.784,6

18-VISTORIA LOCALIZAÇÃO

Inscrição	Lançamento	Parc	Vencimento	Tributo	Correção	Multa	Juros	Desconto	Total	Processo	Situação
1304554	112994/2019	0	20/08/2019	157,04	92,58	12,48	137,29	0,00	399,39	360/2023	Vencido
07/01/2020											
106156	350312/2021	0	20/08/2021	203,33	46,26	12,48	77,38	0,00	339,47	360/2023	Vencido
13/12/2021											

Moeda Corrente: REAL	Qtd.Parc	Tributo	Correção	Multa	Juros	Desconto	Total
Total Vencido:	2	360,37	138,86	24,96	214,67	0,00	738,86
Total a Vencer:	0						
Total Sub-receita:		360,37	138,86	24,96	214,67	0,00	738,86

26-VISTORIA SANITARIA

Inscrição	Lançamento	Parc	Vencimento	Tributo	Correção	Multa	Juros	Desconto	Total	Processo	Situação
1305616	114056/2019	0	20/08/2019	174,48	102,86	13,87	152,54	0,00	443,75	360/2023	Vencido
07/01/2020											
107408	351567/2021	0	20/08/2021	225,92	51,42	13,87	85,98	0,00	377,19	360/2023	Vencido
13/12/2021											

Moeda Corrente: REAL	Qtd.Parc	Tributo	Correção	Multa	Juros	Desconto	Total
Total Vencido:	2	400,40	154,28	27,74	238,52	0,00	820,94
Total a Vencer:	0						
Total Sub-receita:		400,40	154,28	27,74	238,52	0,00	820,94

122-TAXA DE COLETA DE LIXO

Inscrição	Lançamento	Parc	Vencimento	Tributo	Correção	Multa	Juros	Desconto	Total	Processo	Situação
1317835	126275/2019	0	29/03/2019	104,69	61,72	8,32	99,85	0,00	274,58	681/2023	Vencido
07/01/2020											
1317837	126277/2019	0	06/05/2019	104,69	61,72	8,32	98,18	0,00	272,91	681/2023	Vencido
07/01/2020											
1317839	126279/2019	0	08/07/2019	104,69	61,72	8,32	94,85	0,00	269,58	681/2023	Vencido
07/01/2020											
1317841	126281/2019	0	09/09/2019	104,69	61,72	8,32	91,53	0,00	266,26	681/2023	Vencido
07/01/2020											
1317843	126283/2019	0	11/11/2019	104,69	61,72	8,32	88,20	0,00	262,93	681/2023	Vencido
07/01/2020											
1324741	133181/2019	0	29/03/2019	49,72	29,31	3,95	47,42	0,00	130,40	682/2023	Vencido
07/01/2020											
1324744	133184/2019	0	06/05/2019	49,72	29,31	3,95	46,53	0,00	129,61	682/2023	Vencido
07/01/2020											
1324747	133187/2019	0	08/07/2019	49,72	29,31	3,95	45,05	0,00	128,03	682/2023	Vencido
07/01/2020											
1324749	133189/2019	0	09/09/2019	49,72	29,31	3,95	43,47	0,00	126,45	682/2023	Vencido
07/01/2020											
1324751	133191/2019	0	11/11/2019	49,76	29,33	3,95	41,92	0,00	124,96	682/2023	Vencido
07/01/2020											
1326887	135327/2019	0	29/03/2019	261,72	154,29	20,80	249,61	0,00	686,42	679/2023	Vencido
07/01/2020											
1326889	135329/2019	0	06/05/2019	261,72	154,29	20,80	245,45	0,00	682,26	679/2023	Vencido
07/01/2020											
1326891	135331/2019	0	08/07/2019	261,72	154,29	20,80	237,13	0,00	673,94	679/2023	Vencido
07/01/2020											
1326893	135333/2019	0	09/09/2019	261,72	154,29	20,80	228,81	0,00	665,62	679/2023	Vencido
07/01/2020											
1326895	135335/2019	0	11/11/2019	261,75	154,30	20,80	220,51	0,00	657,36	679/2023	Vencido
07/01/2020											



PREFEITURA MUNICIPAL DE OSÓRIO
Arrecadação
Extrato Débito - Extrato Débito Analítico
Tipo de Pesquisa: 1 Contribuinte: 2129 Data de Cálculo: 15/03/2024

1357875	166325/2019	0	29/03/2019	84,80	49,99	6,74	80,87	0,00	222,40	680/2023	Vencido
07/01/2020											
1357877	166327/2019	0	06/05/2019	84,80	49,99	6,74	79,53	0,00	221,06	680/2023	Vencido
07/01/2020											
1357879	166329/2019	0	08/07/2019	84,80	49,99	6,74	76,83	0,00	219,36	680/2023	Vencido
07/01/2020											
1357881	166331/2019	0	09/09/2019	84,80	49,99	6,74	74,13	0,00	215,66	680/2023	Vencido
07/01/2020											
1357883	166333/2019	0	11/11/2019	84,80	49,99	6,74	71,44	0,00	212,97	680/2023	Vencido
07/01/2020											
1359802	168252/2019	0	08/07/2019	72,64	42,82	5,77	65,81	0,00	167,04	684/2023	Vencido
07/01/2020											
1359803	168253/2019	0	09/09/2019	72,64	42,82	5,77	63,50	0,00	164,73	684/2023	Vencido
07/01/2020											
1359804	168254/2019	0	11/11/2019	72,68	42,85	5,78	61,23	0,00	162,54	684/2023	Vencido
07/01/2020											
1359214	168700/2019	0	29/03/2019	72,64	42,82	5,77	69,26	0,00	190,51	684/2023	Vencido
03/01/2020											
1359215	168707/2019	0	03/05/2019	72,64	42,82	5,77	68,12	0,00	189,35	684/2023	Vencido
06/01/2020											
45390	580095/2020	0	09/03/2020	272,16	143,87	20,80	203,85	0,00	640,68	679/2023	Vencido
07/01/2021											
45391	580096/2020	0	04/05/2020	272,16	143,87	20,80	195,53	0,00	632,36	679/2023	Vencido
07/01/2021											
45392	580097/2020	0	06/07/2020	272,15	143,86	20,80	187,20	0,00	624,01	679/2023	Vencido
07/01/2021											
45393	580098/2020	0	08/09/2020	272,15	143,86	20,80	178,88	0,00	615,69	679/2023	Vencido
07/01/2021											
45394	580099/2020	0	09/11/2020	272,15	143,86	20,80	170,56	0,00	607,37	679/2023	Vencido
07/01/2021											
45395	580100/2020	0	09/03/2020	88,18	46,61	6,74	66,05	0,00	207,56	680/2023	Vencido
07/01/2021											
45396	580101/2020	0	04/05/2020	88,18	46,61	6,74	63,35	0,00	204,88	680/2023	Vencido
07/01/2021											
45397	580102/2020	0	06/07/2020	88,18	46,61	6,74	60,65	0,00	202,19	680/2023	Vencido
07/01/2021											
45398	580103/2020	0	08/09/2020	88,18	46,61	6,74	57,96	0,00	199,49	680/2023	Vencido
07/01/2021											
45399	580104/2020	0	09/11/2020	88,17	46,61	6,74	55,26	0,00	196,78	680/2023	Vencido
07/01/2021											
45400	580105/2020	0	09/03/2020	108,87	57,55	8,32	81,55	0,00	256,29	681/2023	Vencido
07/01/2021											
45401	580106/2020	0	04/05/2020	108,86	57,54	8,32	78,21	0,00	252,93	681/2023	Vencido
07/01/2021											
45402	580107/2020	0	06/07/2020	108,86	57,54	8,32	74,88	0,00	249,60	681/2023	Vencido
07/01/2021											
45403	580108/2020	0	08/09/2020	108,86	57,54	8,32	71,55	0,00	246,27	681/2023	Vencido
07/01/2021											
45404	580109/2020	0	09/11/2020	108,86	57,54	8,32	68,22	0,00	242,94	681/2023	Vencido
07/01/2021											
45405	580110/2020	0	09/03/2020	51,71	27,33	3,95	38,73	0,00	121,72	682/2023	Vencido
07/01/2021											
45406	580111/2020	0	04/05/2020	51,71	27,33	3,95	37,15	0,00	120,14	682/2023	Vencido
07/01/2021											
45407	580112/2020	0	06/07/2020	51,71	27,33	3,95	35,57	0,00	118,56	682/2023	Vencido
07/01/2021											
45408	580113/2020	0	08/09/2020	51,71	27,33	3,95	33,99	0,00	116,98	682/2023	Vencido
07/01/2021											
45409	580114/2020	0	09/11/2020	51,71	27,33	3,95	32,41	0,00	115,40	682/2023	Vencido
07/01/2021											
45410	580115/2020	0	09/03/2020	108,87	57,55	8,32	81,55	0,00	256,29	683/2023	Vencido
07/01/2021											
45411	580116/2020	0	04/05/2020	108,86	57,54	8,32	78,21	0,00	252,93	683/2023	Vencido
07/01/2021											
45412	580117/2020	0	06/07/2020	108,86	57,54	8,32	74,88	0,00	249,60	683/2023	Vencido
07/01/2021											
45413	580118/2020	0	08/09/2020	108,86	57,54	8,32	71,55	0,00	246,27	683/2023	Vencido
07/01/2021											
45414	580119/2020	0	09/11/2020	108,86	57,54	8,32	68,22	0,00	242,94	683/2023	Vencido
07/01/2021											

164
Gm

PREFEITURA MUNICIPAL DE OSÓRIO
Arrecadação
Extrato Débito - Extrato Débito Analítico
Tipo de Pesquisa: 1 Contribuinte: 2129 Data de Cálculo: 15/03/2024

45415	580120/2020	0	09/03/2020	75,55	39,94	5,77	56,59	0,00	177,85	684/2023	Vencido
07/01/2021											
45416	580121/2020	0	04/05/2020	75,54	39,93	5,77	54,27	0,00	175,51	684/2023	Vencido
07/01/2021											
45417	580122/2020	0	06/07/2020	75,54	39,93	5,77	51,96	0,00	173,20	684/2023	Vencido
07/01/2021											
45418	580123/2020	0	08/09/2020	75,54	39,93	5,77	49,65	0,00	170,89	684/2023	Vencido
07/01/2021											
45419	580124/2020	0	09/11/2020	75,54	39,93	5,77	47,34	0,00	168,58	684/2023	Vencido
07/01/2021											
111145	355309/2021	0	15/03/2021	338,88	77,14	20,80	140,77	0,00	586,59	679/2023	Vencido
13/12/2021											
111146	355310/2021	0	17/05/2021	338,88	77,14	20,80	141,45	0,00	578,27	679/2023	Vencido
13/12/2021											
111147	355311/2021	0	14/07/2021	338,88	77,14	20,80	137,29	0,00	574,11	679/2023	Vencido
13/12/2021											
111148	355312/2021	0	15/09/2021	338,88	77,14	20,80	124,81	0,00	551,63	679/2023	Vencido
13/12/2021											
111149	355313/2021	0	16/11/2021	338,88	77,14	20,80	116,49	0,00	553,31	679/2023	Vencido
13/12/2021											
111150	355314/2021	0	15/03/2021	109,80	24,99	6,74	48,52	0,00	190,05	680/2023	Vencido
13/12/2021											
111151	355315/2021	0	17/05/2021	109,80	24,99	6,74	45,83	0,00	187,36	680/2023	Vencido
13/12/2021											
111152	355316/2021	0	14/07/2021	109,80	24,99	6,74	44,48	0,00	186,01	680/2023	Vencido
13/12/2021											
111153	355317/2021	0	15/09/2021	109,80	24,99	6,74	40,44	0,00	181,97	680/2023	Vencido
13/12/2021											
111154	355318/2021	0	16/11/2021	109,79	24,99	6,74	37,74	0,00	179,26	680/2023	Vencido
13/12/2021											
111155	355319/2021	0	15/03/2021	135,55	30,85	8,32	59,91	0,00	234,65	681/2023	Vencido
13/12/2021											
111156	355320/2021	0	17/05/2021	135,55	30,85	8,32	56,58	0,00	231,30	681/2023	Vencido
13/12/2021											
111157	355321/2021	0	14/07/2021	135,55	30,85	8,32	54,91	0,00	229,63	681/2023	Vencido
13/12/2021											
111158	355322/2021	0	15/09/2021	135,55	30,85	8,32	49,92	0,00	224,64	681/2023	Vencido
13/12/2021											
111159	355323/2021	0	16/11/2021	135,55	30,85	8,32	46,59	0,00	221,31	681/2023	Vencido
13/12/2021											
111160	355324/2021	0	15/03/2021	64,39	14,66	3,95	26,46	0,00	111,46	682/2023	Vencido
13/12/2021											
111161	355325/2021	0	17/05/2021	64,39	14,66	3,95	26,88	0,00	109,88	682/2023	Vencido
13/12/2021											
111162	355326/2021	0	14/07/2021	64,39	14,66	3,95	25,09	0,00	109,09	682/2023	Vencido
13/12/2021											
111163	355327/2021	0	15/09/2021	64,39	14,66	3,95	23,72	0,00	106,72	682/2023	Vencido
13/12/2021											
111164	355328/2021	0	16/11/2021	64,38	14,65	3,95	22,13	0,00	105,11	682/2023	Vencido
13/12/2021											
111165	355329/2021	0	15/03/2021	135,56	30,86	8,32	59,91	0,00	234,65	683/2023	Vencido
13/12/2021											
111166	355330/2021	0	17/05/2021	135,55	30,85	8,32	56,58	0,00	231,30	683/2023	Vencido
13/12/2021											
111167	355331/2021	0	14/07/2021	135,55	30,85	8,32	54,91	0,00	229,63	683/2023	Vencido
13/12/2021											
111168	355332/2021	0	15/09/2021	135,55	30,85	8,32	49,92	0,00	224,64	683/2023	Vencido
13/12/2021											
111169	355333/2021	0	16/11/2021	135,55	30,85	8,32	46,59	0,00	221,31	683/2023	Vencido
13/12/2021											
111170	355334/2021	0	15/03/2021	94,07	21,41	5,77	41,57	0,00	162,82	684/2023	Vencido
13/12/2021											
111171	355335/2021	0	17/05/2021	94,06	21,41	5,77	39,26	0,00	160,50	684/2023	Vencido
13/12/2021											
111172	355336/2021	0	14/07/2021	94,06	21,41	5,77	38,11	0,00	159,35	684/2023	Vencido
13/12/2021											
111173	355337/2021	0	15/09/2021	94,06	21,41	5,77	34,64	0,00	155,88	684/2023	Vencido
13/12/2021											
111174	355338/2021	0	16/11/2021	94,06	21,41	5,77	32,33	0,00	153,57	684/2023	Vencido
13/12/2021											



PREFEITURA MUNICIPAL DE OSÓRIO
Arrecadação
Extrato Débito - Extrato Débito Analítico
Tipo de Pesquisa: 1 Contribuinte: 2129 Data de Cálculo: 15/03/2024

Pág 14 / 21

165
sm

5006	82952/2022	0	15/03/2022	375,28	40,74	20,80	99,84	0,00	536,66	679/2023 Vencido
16/12/2022										
5007	82953/2022	0	16/05/2022	375,28	40,74	20,80	91,52	0,00	528,34	679/2023 Vencido
16/12/2022										
5008	82954/2022	0	14/07/2022	375,28	40,74	20,80	87,38	0,00	524,18	679/2023 Vencido
16/12/2022										
5009	82955/2022	0	15/09/2022	375,27	40,74	20,80	74,88	0,00	511,59	679/2023 Vencido
16/12/2022										
5010	82956/2022	0	16/11/2022	375,27	40,74	20,80	66,56	0,00	503,37	679/2023 Vencido
16/12/2022										
5011	82957/2022	0	15/03/2022	121,59	13,20	6,74	32,35	0,00	173,88	680/2023 Vencido
16/12/2022										
5012	82958/2022	0	16/05/2022	121,59	13,20	6,74	29,65	0,00	171,18	680/2023 Vencido
16/12/2022										
5013	82959/2022	0	14/07/2022	121,59	13,20	6,74	28,31	0,00	169,84	680/2023 Vencido
16/12/2022										
5014	82960/2022	0	15/09/2022	121,59	13,20	6,74	24,26	0,00	165,79	680/2023 Vencido
16/12/2022										
5015	82961/2022	0	16/11/2022	121,59	13,20	6,74	21,57	0,00	163,10	680/2023 Vencido
16/12/2022										
5016	82962/2022	0	15/03/2022	150,11	16,30	8,32	39,94	0,00	214,67	681/2023 Vencido
16/12/2022										
5017	82963/2022	0	16/05/2022	150,11	16,30	8,32	36,61	0,00	211,34	681/2023 Vencido
16/12/2022										
5018	82964/2022	0	14/07/2022	150,11	16,30	8,32	34,95	0,00	209,68	681/2023 Vencido
16/12/2022										
5019	82965/2022	0	15/09/2022	150,11	16,30	8,32	29,95	0,00	204,68	681/2023 Vencido
16/12/2022										
5020	82966/2022	0	16/11/2022	150,11	16,30	8,32	26,63	0,00	201,36	681/2023 Vencido
16/12/2022										
5021	82967/2022	0	15/03/2022	71,31	7,74	3,95	18,97	0,00	101,97	682/2023 Vencido
16/12/2022										
5022	82968/2022	0	16/05/2022	71,30	7,74	3,95	17,39	0,00	100,38	682/2023 Vencido
16/12/2022										
5023	82969/2022	0	14/07/2022	71,30	7,74	3,95	16,60	0,00	99,59	682/2023 Vencido
16/12/2022										
5024	82970/2022	0	15/09/2022	71,30	7,74	3,95	14,23	0,00	97,22	682/2023 Vencido
16/12/2022										
5025	82971/2022	0	16/11/2022	71,30	7,74	3,95	12,65	0,00	95,64	682/2023 Vencido
16/12/2022										
5026	82972/2022	0	15/03/2022	150,11	16,30	8,32	39,94	0,00	214,67	683/2023 Vencido
16/12/2022										
5027	82973/2022	0	16/05/2022	150,11	16,30	8,32	36,61	0,00	211,34	683/2023 Vencido
16/12/2022										
5028	82974/2022	0	14/07/2022	150,11	16,30	8,32	34,95	0,00	209,68	683/2023 Vencido
16/12/2022										
5029	82975/2022	0	15/09/2022	150,11	16,30	8,32	29,95	0,00	204,68	683/2023 Vencido
16/12/2022										
5030	82976/2022	0	16/11/2022	150,11	16,30	8,32	26,63	0,00	201,36	683/2023 Vencido
16/12/2022										
5031	82977/2022	0	15/03/2022	104,17	11,31	5,77	27,72	0,00	148,97	684/2023 Vencido
16/12/2022										
5032	82978/2022	0	16/05/2022	104,17	11,31	5,77	25,41	0,00	146,66	684/2023 Vencido
16/12/2022										
5033	82979/2022	0	14/07/2022	104,17	11,31	5,77	24,25	0,00	145,50	684/2023 Vencido
16/12/2022										
5034	82980/2022	0	15/09/2022	104,16	11,31	5,77	20,78	0,00	142,02	684/2023 Vencido
16/12/2022										
5035	82981/2022	0	16/11/2022	104,16	11,31	5,77	18,48	0,00	139,72	684/2023 Vencido
16/12/2022										

Moeda Corrente: REAL	Qtd.Parc	Tributo	Correção	Multa	Juros	Desconto	Total
Total Vencido:	115	15.648,43	5.082,27	1.036,41	7.839,90	0,00	29.607,01
Total a Vencer:	0						
Total Sub-receita:		15.648,43	5.082,27	1.036,41	7.839,90	0,00	29.607,01

1-I.P.T.U

Inscrição	Lançamento	Parc	Vencimento	Tributo	Correção	Multa	Juros	Desconto	Total	Processo Situação
4943	539644/2020	0	09/03/2020	7.859,50	4.154,57	600,70	5.886,89	0,00	18.501,66	679/2023 Vencido
07/01/2021										
4944	539645/2020	0	04/05/2020	7.859,50	4.154,57	600,70	5.646,61	0,00	18.261,38	679/2023 Vencido
07/01/2021										



PREFEITURA MUNICIPAL DE OSÓRIO

Arrecadação

Extrato Débito - Extrato Débito Analítico

Tipo de Pesquisa: 1 Contribuinte: 2129 Data de Cálculo: 15/03/2024

4945	539346/2020	0	06/07/2020	7.859,49	4.154,57	600,70	5.406,33	0,00	18.021,09	679/2023	Vencido
07/01/2021											
4946	539347/2020	0	08/09/2020	7.859,49	4.154,57	600,70	5.166,05	0,00	17.780,81	679/2023	Vencido
07/01/2021											
4947	539348/2020	0	09/11/2020	7.859,49	4.154,57	600,70	4.925,76	0,00	17.540,52	679/2023	Vencido
07/01/2021											
4948	539349/2020	0	09/03/2020	94,19	49,79	7,20	70,55	0,00	221,73	680/2023	Vencido
07/01/2021											
4949	539350/2020	0	04/05/2020	94,19	49,79	7,20	67,67	0,00	218,85	680/2023	Vencido
07/01/2021											
4950	539351/2020	0	06/07/2020	94,19	49,79	7,20	64,79	0,00	215,97	680/2023	Vencido
07/01/2021											
4951	539352/2020	0	08/09/2020	94,19	49,79	7,20	61,91	0,00	213,09	680/2023	Vencido
07/01/2021											
4952	539353/2020	0	09/11/2020	94,18	49,78	7,20	59,02	0,00	210,18	680/2023	Vencido
07/01/2021											
4953	539354/2020	0	09/03/2020	250,89	132,62	19,18	187,92	0,00	590,61	681/2023	Vencido
07/01/2021											
4954	539355/2020	0	04/05/2020	250,89	132,62	19,18	180,25	0,00	582,94	681/2023	Vencido
07/01/2021											
4955	539356/2020	0	08/07/2020	250,89	132,62	19,18	172,58	0,00	575,27	681/2023	Vencido
07/01/2021											
4956	539357/2020	0	08/09/2020	250,89	132,62	19,18	164,91	0,00	567,60	681/2023	Vencido
07/01/2021											
4957	539358/2020	0	09/11/2020	250,89	132,62	19,18	157,24	0,00	559,93	681/2023	Vencido
07/01/2021											
4958	539359/2020	0	09/03/2020	60,68	32,08	4,64	45,45	0,00	142,85	682/2023	Vencido
07/01/2021											
4959	539360/2020	0	04/05/2020	60,68	32,08	4,64	43,60	0,00	141,00	682/2023	Vencido
07/01/2021											
4960	539361/2020	0	06/07/2020	60,68	32,08	4,64	41,74	0,00	139,14	682/2023	Vencido
07/01/2021											
4961	539362/2020	0	08/09/2020	60,67	32,07	4,64	39,88	0,00	137,26	682/2023	Vencido
07/01/2021											
4962	539363/2020	0	09/11/2020	60,67	32,07	4,64	38,02	0,00	135,40	682/2023	Vencido
07/01/2021											
4963	539364/2020	0	09/03/2020	463,86	245,20	35,45	347,44	0,00	1.091,95	683/2023	Vencido
07/01/2021											
4964	539365/2020	0	04/05/2020	463,86	245,20	35,45	333,26	0,00	1.077,77	683/2023	Vencido
07/01/2021											
4965	539366/2020	0	06/07/2020	463,85	245,19	35,45	319,07	0,00	1.063,56	683/2023	Vencido
07/01/2021											
4966	539367/2020	0	08/09/2020	463,85	245,19	35,45	304,89	0,00	1.049,38	683/2023	Vencido
07/01/2021											
4967	539368/2020	0	09/11/2020	463,85	245,19	35,45	290,71	0,00	1.035,20	683/2023	Vencido
07/01/2021											
4968	539369/2020	0	09/03/2020	68,78	36,36	5,26	51,52	0,00	161,92	684/2023	Vencido
07/01/2021											
4969	539370/2020	0	04/05/2020	68,78	36,36	5,26	49,42	0,00	159,82	684/2023	Vencido
07/01/2021											
4970	539371/2020	0	06/07/2020	68,77	36,35	5,26	47,30	0,00	157,68	684/2023	Vencido
07/01/2021											
4971	539372/2020	0	08/09/2020	68,77	36,35	5,26	45,20	0,00	155,58	684/2023	Vencido
07/01/2021											
4972	539373/2020	0	09/11/2020	68,77	36,35	5,26	43,10	0,00	153,48	684/2023	Vencido
07/01/2021											
38991	283132/2021	0	15/03/2021	4.893,51	1.113,86	300,37	2.162,65	0,00	8.470,39	679/2023	Vencido
13/12/2021											
38992	283133/2021	0	15/04/2021	4.893,51	1.113,86	300,37	2.102,58	0,00	8.410,32	679/2023	Vencido
13/12/2021											
38993	283134/2021	0	14/05/2021	4.893,50	1.113,86	300,37	2.102,58	0,00	8.410,31	679/2023	Vencido
13/12/2021											
38994	283135/2021	0	15/06/2021	4.893,50	1.113,86	300,37	1.982,43	0,00	8.290,16	679/2023	Vencido
13/12/2021											
38995	283136/2021	0	15/07/2021	4.893,50	1.113,86	300,37	1.922,36	0,00	8.230,09	679/2023	Vencido
13/12/2021											
38996	283137/2021	0	13/08/2021	4.893,50	1.113,86	300,37	1.922,36	0,00	8.230,09	679/2023	Vencido
13/12/2021											
38997	283138/2021	0	15/09/2021	4.893,50	1.113,86	300,37	1.802,21	0,00	8.109,94	679/2023	Vencido
13/12/2021											

167
Sm

PREFEITURA MUNICIPAL DE OSÓRIO
Arrecadação
Extrato Débito - Extrato Débito Analítico
Tipo de Pesquisa: 1 Contribuinte: 2129 Data de Cálculo: 15/03/2024

38998	283139/2021	0	15/10/2021	4.893,50	1.113,66	300,37	1.742,13	0,00	8.049,86	679/2023	Vencido
13/12/2021											
38999	283140/2021	0	16/11/2021	4.893,50	1.113,66	300,37	1.682,06	0,00	7.989,79	679/2023	Vencido
13/12/2021											
39000	283141/2021	0	15/03/2021	58,66	13,35	3,60	25,92	0,00	101,53	680/2023	Vencido
13/12/2021											
39001	283142/2021	0	15/04/2021	58,66	13,35	3,60	25,20	0,00	100,81	680/2023	Vencido
13/12/2021											
39002	283143/2021	0	14/05/2021	58,66	13,35	3,60	25,20	0,00	100,81	680/2023	Vencido
13/12/2021											
39003	283144/2021	0	15/06/2021	58,66	13,35	3,60	23,76	0,00	99,36	680/2023	Vencido
13/12/2021											
39004	283145/2021	0	15/07/2021	58,66	13,35	3,60	23,04	0,00	98,64	680/2023	Vencido
13/12/2021											
39005	283146/2021	0	13/08/2021	58,66	13,35	3,60	23,04	0,00	98,64	680/2023	Vencido
13/12/2021											
39006	283147/2021	0	15/09/2021	58,66	13,35	3,60	21,60	0,00	97,20	680/2023	Vencido
13/12/2021											
39007	283148/2021	0	15/10/2021	58,66	13,35	3,60	20,88	0,00	96,48	680/2023	Vencido
13/12/2021											
39008	283149/2021	0	16/11/2021	58,66	13,35	3,60	20,16	0,00	95,76	680/2023	Vencido
13/12/2021											
39009	283150/2021	0	15/03/2021	156,23	35,56	9,59	69,04	0,00	270,42	681/2023	Vencido
13/12/2021											
39010	283151/2021	0	15/04/2021	156,23	35,56	9,59	67,13	0,00	268,51	681/2023	Vencido
13/12/2021											
39011	283152/2021	0	14/05/2021	156,23	35,56	9,59	67,13	0,00	268,51	681/2023	Vencido
13/12/2021											
39012	283153/2021	0	15/06/2021	156,23	35,56	9,59	63,29	0,00	264,67	681/2023	Vencido
13/12/2021											
39013	283154/2021	0	15/07/2021	156,23	35,56	9,59	61,37	0,00	262,75	681/2023	Vencido
13/12/2021											
39014	283155/2021	0	13/08/2021	156,23	35,56	9,59	61,37	0,00	262,75	681/2023	Vencido
13/12/2021											
39015	283156/2021	0	15/09/2021	156,23	35,56	9,59	57,54	0,00	258,92	681/2023	Vencido
13/12/2021											
39016	283157/2021	0	15/10/2021	156,22	35,56	9,59	55,62	0,00	256,99	681/2023	Vencido
13/12/2021											
39017	283158/2021	0	16/11/2021	156,22	35,56	9,59	53,70	0,00	255,07	681/2023	Vencido
13/12/2021											
39018	283159/2021	0	15/03/2021	37,79	8,60	2,32	16,70	0,00	65,41	682/2023	Vencido
13/12/2021											
39019	283160/2021	0	15/04/2021	37,79	8,60	2,32	16,24	0,00	64,95	682/2023	Vencido
13/12/2021											
39020	283161/2021	0	14/05/2021	37,79	8,60	2,32	16,24	0,00	64,95	682/2023	Vencido
13/12/2021											
39021	283162/2021	0	15/06/2021	37,79	8,60	2,32	15,31	0,00	64,02	682/2023	Vencido
13/12/2021											
39022	283163/2021	0	15/07/2021	37,78	8,60	2,32	14,84	0,00	63,54	682/2023	Vencido
13/12/2021											
39023	283164/2021	0	13/08/2021	37,78	8,60	2,32	14,84	0,00	63,54	682/2023	Vencido
13/12/2021											
39024	283165/2021	0	15/09/2021	37,78	8,60	2,32	13,91	0,00	62,61	682/2023	Vencido
13/12/2021											
39025	283166/2021	0	15/10/2021	37,78	8,60	2,32	13,45	0,00	62,15	682/2023	Vencido
13/12/2021											
39026	283167/2021	0	16/11/2021	37,78	8,60	2,32	12,99	0,00	61,69	682/2023	Vencido
13/12/2021											
39027	283168/2021	0	15/03/2021	288,81	65,74	17,73	127,64	0,00	499,92	683/2023	Vencido
13/12/2021											
39028	283169/2021	0	15/04/2021	288,81	65,74	17,73	124,09	0,00	496,37	683/2023	Vencido
13/12/2021											
39029	283170/2021	0	14/05/2021	288,81	65,74	17,73	124,09	0,00	496,37	683/2023	Vencido
13/12/2021											
39030	283171/2021	0	15/06/2021	288,81	65,74	17,73	117,00	0,00	489,28	683/2023	Vencido
13/12/2021											
39031	283172/2021	0	15/07/2021	288,81	65,74	17,73	113,46	0,00	485,74	683/2023	Vencido
13/12/2021											
39032	283173/2021	0	13/08/2021	288,80	65,74	17,73	113,45	0,00	485,72	683/2023	Vencido
13/12/2021											



PREFEITURA MUNICIPAL DE OSÓRIO

Arrecadação

Extrato Débito - Extrato Débito Analítico

Tipo de Pesquisa: 1 Contribuinte: 2129 Data de Cálculo: 15/03/2024

39033	283174/2021	0	15/09/2021	288,80	65,74	17,73	106,36	0,00	478,63	683/2023	Vencido
13/12/2021											
39034	283175/2021	0	15/10/2021	288,80	65,74	17,73	102,82	0,00	475,09	683/2023	Vencido
13/12/2021											
39035	283176/2021	0	16/11/2021	288,80	65,74	17,73	99,27	0,00	471,51	683/2023	Vencido
13/12/2021											
39036	283177/2021	0	15/03/2021	41,52	9,45	2,55	16,36	0,00	71,87	684/2023	Vencido
13/12/2021											
39037	283178/2021	0	15/04/2021	41,52	9,45	2,55	17,84	0,00	71,36	684/2023	Vencido
13/12/2021											
39038	283179/2021	0	14/05/2021	41,52	9,45	2,55	17,84	0,00	71,36	684/2023	Vencido
13/12/2021											
39039	283180/2021	0	15/06/2021	41,52	9,45	2,55	16,82	0,00	70,31	684/2023	Vencido
13/12/2021											
39040	283181/2021	0	16/07/2021	41,51	9,45	2,55	16,31	0,00	69,82	684/2023	Vencido
13/12/2021											
39041	283182/2021	0	13/08/2021	41,51	9,45	2,55	16,31	0,00	69,82	684/2023	Vencido
13/12/2021											
39042	283183/2021	0	15/09/2021	41,51	9,45	2,55	15,29	0,00	68,80	684/2023	Vencido
13/12/2021											
39043	283184/2021	0	15/10/2021	41,51	9,45	2,55	14,78	0,00	68,29	684/2023	Vencido
13/12/2021											
39044	283185/2021	0	16/11/2021	41,51	9,45	2,55	14,27	0,00	67,78	684/2023	Vencido
13/12/2021											
135136	379467/2021	0	15/12/2021	4.893,50	1.113,86	300,37	1.621,99	0,00	7.929,72	679/2023	Vencido
16/12/2021											
135137	379468/2021	0	15/12/2021	58,65	13,35	3,60	19,44	0,00	95,04	680/2023	Vencido
16/12/2021											
135138	379469/2021	0	15/12/2021	155,22	35,56	9,59	51,78	0,00	253,15	681/2023	Vencido
16/12/2021											
135139	379470/2021	0	15/12/2021	37,78	8,60	2,32	12,52	0,00	61,22	682/2023	Vencido
16/12/2021											
135140	379471/2021	0	15/12/2021	288,80	65,74	17,73	95,73	0,00	468,00	683/2023	Vencido
16/12/2021											
135141	379472/2021	0	15/12/2021	41,51	9,45	2,55	13,76	0,00	67,27	684/2023	Vencido
16/12/2021											
33776	111849/2022	0	15/03/2022	5.197,00	564,19	288,06	1.382,69	0,00	7.431,94	679/2023	Vencido
19/12/2022											
33777	111850/2022	0	18/04/2022	5.197,00	564,19	288,06	1.325,07	0,00	7.374,32	679/2023	Vencido
19/12/2022											
33778	111851/2022	0	16/05/2022	5.197,00	564,19	288,06	1.267,46	0,00	7.316,71	679/2023	Vencido
19/12/2022											
33779	111852/2022	0	15/06/2022	5.197,00	564,19	288,06	1.209,85	0,00	7.259,10	679/2023	Vencido
19/12/2022											
33780	111853/2022	0	18/07/2022	5.197,00	564,19	288,06	1.152,24	0,00	7.201,49	679/2023	Vencido
19/12/2022											
33781	111854/2022	0	15/08/2022	5.197,00	564,19	288,06	1.094,63	0,00	7.143,88	679/2023	Vencido
19/12/2022											
33782	111855/2022	0	15/09/2022	5.196,99	564,19	288,06	1.037,01	0,00	7.086,25	679/2023	Vencido
19/12/2022											
33783	111856/2022	0	17/10/2022	5.196,99	564,19	288,06	979,40	0,00	7.028,64	679/2023	Vencido
19/12/2022											
33784	111857/2022	0	16/11/2022	5.196,99	564,19	288,06	921,79	0,00	6.971,03	679/2023	Vencido
19/12/2022											
33785	111858/2022	0	15/12/2022	5.196,99	564,19	288,06	864,18	0,00	6.913,42	679/2023	Vencido
19/12/2022											
33786	111859/2022	0	15/03/2022	64,93	7,05	3,60	17,28	0,00	92,86	680/2023	Vencido
19/12/2022											
33787	111860/2022	0	18/04/2022	64,92	7,05	3,60	16,55	0,00	92,12	680/2023	Vencido
19/12/2022											
33788	111861/2022	0	16/05/2022	64,92	7,05	3,60	15,83	0,00	91,40	680/2023	Vencido
19/12/2022											
33789	111862/2022	0	15/06/2022	64,92	7,05	3,60	15,11	0,00	90,68	680/2023	Vencido
19/12/2022											
33790	111863/2022	0	18/07/2022	64,92	7,05	3,60	14,39	0,00	89,96	680/2023	Vencido
19/12/2022											
33791	111864/2022	0	15/08/2022	64,92	7,05	3,60	13,67	0,00	89,24	680/2023	Vencido
19/12/2022											
33792	111865/2022	0	15/09/2022	64,92	7,05	3,60	12,95	0,00	88,52	680/2023	Vencido
19/12/2022											

163
Sm

PREFEITURA MUNICIPAL DE OSÓRIO

Arrecadação

Extrato Débito - Extrato Débito Analítico

Tipo de Pesquisa: 1 Contribuinte: 2129 Data de Cálculo: 15/03/2024

33793	111866/2022	0	17/10/2022	64,92	7,05	3,60	12,23	0,00	87,80	680/2023	Vencido
19/12/2022											
33794	111867/2022	0	16/11/2022	64,92	7,05	3,60	11,52	0,00	87,09	680/2023	Vencido
19/12/2022											
33795	111868/2022	0	15/12/2022	64,92	7,05	3,60	10,80	0,00	86,37	680/2023	Vencido
19/12/2022											
33796	111869/2022	0	15/03/2022	172,94	18,77	9,59	46,01	0,00	247,31	681/2023	Vencido
19/12/2022											
33797	111870/2022	0	18/04/2022	172,94	18,77	9,59	44,09	0,00	245,39	681/2023	Vencido
19/12/2022											
33798	111871/2022	0	16/05/2022	172,94	18,77	9,59	42,18	0,00	243,48	681/2023	Vencido
19/12/2022											
33799	111872/2022	0	15/06/2022	172,94	18,77	9,59	40,26	0,00	241,56	681/2023	Vencido
19/12/2022											
33800	111873/2022	0	18/07/2022	172,94	18,77	9,59	38,34	0,00	239,64	681/2023	Vencido
19/12/2022											
33801	111874/2022	0	15/08/2022	172,94	18,77	9,59	36,42	0,00	237,72	681/2023	Vencido
19/12/2022											
33802	111875/2022	0	15/09/2022	172,94	18,77	9,59	34,51	0,00	235,81	681/2023	Vencido
19/12/2022											
33803	111876/2022	0	17/10/2022	172,93	18,77	9,59	32,59	0,00	233,88	681/2023	Vencido
19/12/2022											
33804	111877/2022	0	16/11/2022	172,93	18,77	9,59	30,67	0,00	231,96	681/2023	Vencido
19/12/2022											
33805	111878/2022	0	15/12/2022	172,93	18,77	9,59	28,76	0,00	230,05	681/2023	Vencido
19/12/2022											
33806	111879/2022	0	15/03/2022	41,83	4,54	2,32	11,13	0,00	59,82	682/2023	Vencido
19/12/2022											
33807	111880/2022	0	18/04/2022	41,83	4,54	2,32	10,67	0,00	59,36	682/2023	Vencido
19/12/2022											
33808	111881/2022	0	16/05/2022	41,83	4,54	2,32	10,20	0,00	58,89	682/2023	Vencido
19/12/2022											
33809	111882/2022	0	15/06/2022	41,82	4,54	2,32	9,74	0,00	58,42	682/2023	Vencido
19/12/2022											
33810	111883/2022	0	18/07/2022	41,82	4,54	2,32	9,27	0,00	57,95	682/2023	Vencido
19/12/2022											
33811	111884/2022	0	15/08/2022	41,82	4,54	2,32	8,81	0,00	57,49	682/2023	Vencido
19/12/2022											
33812	111885/2022	0	15/09/2022	41,82	4,54	2,32	8,34	0,00	57,02	682/2023	Vencido
19/12/2022											
33813	111886/2022	0	17/10/2022	41,82	4,54	2,32	7,88	0,00	56,56	682/2023	Vencido
19/12/2022											
33814	111887/2022	0	16/11/2022	41,82	4,54	2,32	7,42	0,00	56,10	682/2023	Vencido
19/12/2022											
33815	111888/2022	0	15/12/2022	41,82	4,54	2,32	6,95	0,00	55,63	682/2023	Vencido
19/12/2022											
33816	111889/2022	0	15/03/2022	319,79	34,72	17,73	85,08	0,00	457,32	683/2023	Vencido
19/12/2022											
33817	111890/2022	0	18/04/2022	319,79	34,72	17,73	81,54	0,00	453,78	683/2023	Vencido
19/12/2022											
33818	111891/2022	0	16/05/2022	319,78	34,72	17,73	77,99	0,00	450,22	683/2023	Vencido
19/12/2022											
33819	111892/2022	0	15/06/2022	319,78	34,72	17,73	74,45	0,00	446,68	683/2023	Vencido
19/12/2022											
33820	111893/2022	0	18/07/2022	319,78	34,72	17,73	70,90	0,00	443,13	683/2023	Vencido
19/12/2022											
33821	111894/2022	0	15/08/2022	319,78	34,72	17,73	67,36	0,00	439,59	683/2023	Vencido
19/12/2022											
33822	111895/2022	0	15/09/2022	319,78	34,72	17,73	63,81	0,00	436,04	683/2023	Vencido
19/12/2022											
33823	111896/2022	0	17/10/2022	319,78	34,72	17,73	60,27	0,00	432,50	683/2023	Vencido
19/12/2022											
33824	111897/2022	0	16/11/2022	319,78	34,72	17,73	56,72	0,00	428,95	683/2023	Vencido
19/12/2022											
33825	111898/2022	0	15/12/2022	319,78	34,72	17,73	53,18	0,00	425,41	683/2023	Vencido
19/12/2022											
33826	111899/2022	0	15/03/2022	45,95	4,99	2,55	12,23	0,00	65,72	684/2023	Vencido
19/12/2022											
33827	111900/2022	0	18/04/2022	45,95	4,99	2,55	11,72	0,00	65,21	684/2023	Vencido
19/12/2022											



PREFEITURA MUNICIPAL DE OSÓRIO

Arrecadação

Extrato Débito - Extrato Débito Analítico

Tipo de Pesquisa: 1 Contribuinte: 2129 Data de Cálculo: 15/03/2024

33828	111901/2022	0	16/05/2022	45,95	4,99	2,55	11,21	0,00	64,70	684/2023 Vencido
19/12/2022										
33829	111902/2022	0	15/06/2022	45,95	4,99	2,55	10,70	0,00	64,19	684/2023 Vencido
19/12/2022										
33830	111903/2022	0	18/07/2022	45,95	4,99	2,55	10,19	0,00	63,68	684/2023 Vencido
19/12/2022										
33831	111904/2022	0	15/08/2022	45,95	4,99	2,55	9,68	0,00	63,17	684/2023 Vencido
19/12/2022										
33832	111905/2022	0	15/09/2022	45,95	4,99	2,55	9,17	0,00	62,66	684/2023 Vencido
19/12/2022										
33833	111906/2022	0	17/10/2022	45,94	4,99	2,55	8,66	0,00	62,14	684/2023 Vencido
19/12/2022										
33834	111907/2022	0	16/11/2022	45,94	4,99	2,55	8,15	0,00	61,63	684/2023 Vencido
19/12/2022										
33835	111908/2022	0	15/12/2022	45,94	4,99	2,55	7,64	0,00	61,12	684/2023 Vencido
19/12/2022										

Módulo Corrente: REAL	Old.Parc	Tributo	Correção	Multa	Juros	Desconto	Total
Total Vencido:	150	157.178,29	42.061,21	9.962,25	64.200,70	0,00	273.402,45
Total a Vencer:	0						
Total Sub-receita:		157.178,29	42.061,21	9.962,25	64.200,70	0,00	273.402,45
Total Vencido:		3.030.353,95					Total a Vencer: 0,00

SOMATÓRIO DE VALORES EM ABERTO DA DÍVIDA ATIVA POR ANO

* Não estão sendo somados os Acordos / Parcelamentos

Cadastro	Ano	Tributo	Correção	Multa	Juros	Desconto	Total
Cad. Eco.: 31087	2019	331,52	195,44	26,35	289,83	0,00	843,14
Cad. Eco.: 31087	2021	429,25	97,70	26,35	163,36	0,00	716,66
Cad. Imob.: 5393	2019	1.308,63	771,46	104,00	1.181,51	0,00	3.365,60
Cad. Imob.: 5393	2020	40.658,24	21.492,17	3.107,50	27.967,66	0,00	93.225,57
Cad. Imob.: 5393	2021	50.629,42	11.524,30	3.107,70	19.713,16	0,00	84.974,58
Cad. Imob.: 5393	2022	53.846,34	5.845,60	2.984,60	11.654,48	0,00	74.331,02
Cad. Imob.: 5394	2019	424,00	249,95	33,70	382,80	0,00	1.090,45
Cad. Imob.: 5394	2020	911,83	481,99	69,70	627,22	0,00	2.090,74
Cad. Imob.: 5394	2021	1.135,52	258,45	69,70	445,25	0,00	1.908,92
Cad. Imob.: 5394	2022	1.257,16	136,50	69,70	276,47	0,00	1.739,83
Cad. Imob.: 5395	2019	523,45	303,60	41,60	472,61	0,00	1.346,26
Cad. Imob.: 5395	2020	1.798,76	950,81	137,50	1.237,31	0,00	4.124,38
Cad. Imob.: 5395	2021	2.240,03	509,86	137,50	875,88	0,00	3.763,27
Cad. Imob.: 5395	2022	2.479,92	269,20	137,50	541,91	0,00	3.428,53
Cad. Imob.: 5396	2019	248,64	146,57	19,75	224,49	0,00	639,45
Cad. Imob.: 5396	2020	561,93	297,03	42,95	386,54	0,00	1.288,45
Cad. Imob.: 5396	2021	699,78	159,29	42,95	274,32	0,00	1.176,34
Cad. Imob.: 5396	2022	774,74	84,10	42,95	170,25	0,00	1.072,04
Cad. Imob.: 5397	2020	2.863,58	1.513,68	218,85	1.969,78	0,00	6.565,89
Cad. Imob.: 5397	2021	3.565,81	811,66	218,90	1.391,82	0,00	5.988,19
Cad. Imob.: 5397	2022	3.948,37	428,70	218,90	859,38	0,00	5.455,35
Cad. Imob.: 5398	2019	363,24	214,13	28,86	327,94	0,00	934,17
Cad. Imob.: 5398	2020	721,58	381,43	55,15	496,35	0,00	1.654,51
Cad. Imob.: 5398	2021	885,45	201,55	54,35	347,48	0,00	1.488,83
Cad. Imob.: 5398	2022	980,30	106,45	54,35	215,99	0,00	1.357,09
	2017	1.038.743,16	772.409,56	90.557,48	824.074,49	0,00	2.725.784,69
TOTAL DA DÍVIDA NÃO PARCELADA		1.212.330,65	819.846,18	101.608,84	896.558,28	0,00	3.030.353,95

PARCELAMENTO JUDICIAL

6-PARCELAMENTO DÍVIDA ATIVA

Parcela Vencimento	Tributo	Correção	Multa	Juros	Juros Parc.	Desconto	Total Situação
Parcelamento: 231555/2017							
18 28/02/2019	12.973,91	9.647,40	1.241,34	15.144,39	3.845,61	0,00	42.852,65 Vencido
19 30/03/2019	12.973,91	9.647,40	1.247,83	14.973,97	4.071,83	0,00	42.914,94 Vencido
20 30/04/2019	12.973,91	9.647,40	1.254,32	14.800,95	4.298,04	0,00	42.974,62 Vencido
21 30/05/2019	12.973,91	9.647,40	1.260,80	14.625,33	4.524,26	0,00	43.031,7 Vencido
22 30/06/2019	12.973,91	9.647,40	1.267,29	14.447,12	4.750,47	0,00	43.086,19 Vencido
23 30/07/2019	12.973,91	9.647,40	1.273,78	14.266,32	4.976,69	0,00	43.138,1 Vencido
24 30/08/2019	12.973,91	9.647,40	1.280,27	14.082,92	5.202,90	0,00	43.187,4 Vencido



PREFEITURA MUNICIPAL DE OSÓRIO

Arrecadação

Extrato Débito - Extrato Débito Analítico

Tipo de Pesquisa: 1 Contribuinte: 2129 Data de Cálculo: 15/03/2024

Parcelamento: 231555/2017

Forma de Pagamento: 017/0-1 REPARCELAMENTO DE PARCELAMENTO (Optada)

25 30/09/2019	12.973,91	9.647,40	1.286,75	13.896,93	5.429,12	0,00	43.234,11	Vencido
26 30/10/2019	12.973,91	9.647,40	1.293,24	13.708,34	5.655,33	0,00	43.278,22	Vencido
27 30/11/2019	12.973,91	9.647,40	1.299,73	13.517,16	5.881,55	0,00	43.319,75	Vencido
28 30/12/2019	12.973,91	9.647,40	1.306,21	13.323,38	6.107,76	0,00	43.259,66	Vencido
29 30/01/2020	12.973,91	9.647,40	1.312,70	13.127,00	6.333,96	0,00	43.394,97	Vencido
30 29/02/2020	12.973,91	9.647,40	1.319,19	12.923,03	6.560,17	0,00	43.428,7	Vencido
31 30/03/2020	12.973,91	9.647,40	1.325,67	12.728,47	6.786,39	0,00	43.459,84	Vencido
32 30/04/2020	12.973,91	9.647,40	1.332,16	12.522,31	7.012,60	0,00	43.488,38	Vencido
33 30/05/2020	12.973,91	9.647,40	1.338,65	12.315,56	7.238,82	0,00	43.514,34	Vencido
34 30/06/2020	12.973,91	9.647,40	1.345,14	12.106,22	7.465,03	0,00	43.537,7	Vencido
35 30/07/2020	12.973,91	9.647,40	1.351,62	11.894,27	7.691,25	0,00	43.558,45	Vencido
36 30/08/2020	12.973,91	9.647,40	1.358,11	11.679,74	7.917,46	0,00	43.576,62	Vencido
37 30/09/2020	12.973,91	9.647,40	1.364,60	11.462,61	8.143,68	0,00	43.592,2	Vencido
38 30/10/2020	12.973,91	9.647,40	1.371,08	11.242,89	8.369,89	0,00	43.605,16	Vencido
39 30/11/2020	12.973,91	9.647,40	1.377,57	11.020,56	8.596,11	0,00	43.615,55	Vencido
40 30/12/2020	12.973,91	9.647,40	1.384,05	10.795,64	8.822,30	0,00	43.623,31	Vencido
41 30/01/2021	12.973,91	9.647,40	1.390,54	10.568,13	9.048,52	0,00	43.628,5	Vencido
42 28/02/2021	12.973,91	9.647,40	1.397,03	10.336,03	9.274,73	0,00	43.631,1	Vencido
43 30/03/2021	12.973,91	9.647,40	1.403,52	10.105,33	9.500,95	0,00	43.631,11	Vencido
44 30/04/2021	12.973,91	9.647,40	1.410,00	9.870,03	9.727,16	0,00	43.628,5	Vencido
45 30/05/2021	12.973,91	9.647,40	1.416,49	9.632,14	9.953,38	0,00	43.623,32	Vencido
46 30/06/2021	12.973,91	9.647,40	1.422,98	9.391,66	10.179,59	0,00	43.615,54	Vencido
47 30/07/2021	12.973,91	9.647,40	1.429,47	9.148,58	10.405,81	0,00	43.605,17	Vencido
48 30/08/2021	12.973,91	9.647,40	1.435,95	8.902,91	10.632,02	0,00	43.592,19	Vencido
49 30/09/2021	12.973,91	9.647,40	1.442,44	8.654,64	10.858,23	0,00	43.576,62	Vencido
50 30/10/2021	12.973,91	9.647,40	1.448,93	8.403,77	11.084,45	0,00	43.558,46	Vencido
51 30/11/2021	12.973,91	9.647,40	1.455,41	8.150,32	11.310,66	0,00	43.537,7	Vencido
52 30/12/2021	12.973,91	9.647,40	1.461,90	7.894,26	11.536,86	0,00	43.514,33	Vencido
53 30/01/2022	12.973,91	9.647,40	1.468,39	7.635,61	11.763,08	0,00	43.488,39	Vencido
54 28/02/2022	12.973,91	9.647,40	1.474,87	7.374,37	11.989,29	0,00	43.459,84	Vencido
55 30/03/2022	12.973,91	9.647,40	1.481,36	7.110,53	12.215,51	0,00	43.428,71	Vencido
56 30/04/2022	12.973,91	9.647,40	1.487,85	6.844,10	12.441,72	0,00	43.394,96	Vencido
57 30/05/2022	12.973,91	9.647,40	1.494,34	6.575,07	12.667,93	0,00	43.358,65	Vencido
58 30/06/2022	12.973,91	9.647,40	1.500,82	6.303,45	12.894,15	0,00	43.319,73	Vencido
59 30/07/2022	12.973,91	9.647,40	1.507,31	6.029,24	13.120,36	0,00	43.278,22	Vencido
60 30/08/2022	12.973,91	9.647,40	1.513,77	5.752,31	13.346,30	0,00	43.233,24	Vencido
Total:		557.877,87	414.838,01	59.235,48	465.292,58	369.631,92	0,00	1.866.875,86

Parcelado em: 18/09/2017 Por: ASSOCIAÇÃO BENEFICENTE SÃO VICENTE DE PAULO

Origem do Parcelamento: 231555/2017

Parcelamentos: 229485/2016

Processo: 53560/2015Ajuizamento: 05911500019347

Demonstrativo dos lançamentos de origens:

Parcelamento: 229485/2016		
Lancamento Numero/Ano/Parcela	Cadastro	Sub Receita
55065/2015-1	31087	118- DIVIDA ATIVA NÃO TRIBUTÁRIA

Total Vencido: 1.866.875,86

Total a Vencer: 0,00

172
Sm



PREFEITURA MUNICIPAL DE OSÓRIO
Arrecadação
Extrato Débito - Extrato Débito Analítico
Tipo de Pesquisa: 1 Contribuinte: 2129 Data de Cálculo: 15/03/2024

Tipo de Débito	TOTAL GERAL					Total
	Tributo	Correção	Multa	Juros	Desconto	
Exercício:	1.120.463,95	616.184,65	71.405,43	396.345,92	0,00	2.204.399,95
Fiscalização:	0,00	0,00	0,00	0,00	0,00	0,00
Dívida Ativa:	316.898,40	30.372,55	17.363,51	58.763,26	0,00	423.397,72
Dívida Ativa Judicial:	1.212.330,65	319.846,18	101.608,84	896.568,28	0,00	3.030.353,95
Dívida Ativa Cartório:	0,00	0,00	0,00	0,00	0,00	0,00
Dívida Ativa Judicial e Cartório:	0,00	0,00	0,00	0,00	0,00	0,00
Parcelamento Adm.:	0,00	0,00	0,00	0,00	0,00	0,00
Parcelamento Judicial:	557.877,87	414.838,01	59.235,48	834.924,50	0,00	1.866.875,86
Parcelamento Cartório:	0,00	0,00	0,00	0,00	0,00	0,00
Parcelamento Judicial e Cartório:	0,00	0,00	0,00	0,00	0,00	0,00
Reparcelamento:	0,00	0,00	0,00	0,00	0,00	0,00
Suspensão:	0,00	0,00	0,00	0,00	0,00	0,00
Total Vencido Geral:	7.263.983,15	Total a Vencer Geral:		261.064,33	Total Geral:	7.525.027,48

173
8m



ESTADO DO RIO GRANDE DO SUL
MUNICÍPIO DE OSÓRIO

PORTARIA Nº 512/2024

Faz uma designação.

O PREFEITO MUNICIPAL DE OSÓRIO, no uso de suas atribuições legais, conforme Decreto nº 51/2024 e processo administrativo nº 26290/2023, **DESIGNA** os membros relacionados baixo para compor Comissão Técnica de Avaliação e Acompanhamento do Processo de Desapropriação do Hospital São Vicente de Paulo:

ALENCAR MASSULO DE OLIVEIRA, matrícula 3013-01

KENEDY KALEB SILVA DE MIRANDA, matrícula 6449-01

DANIEL VIDANA MARTIMBIANCO, matrícula 6507-01

ANDRE LUIS BENDL, matrícula 6136-02

PREFEITURA MUNICIPAL DE OSÓRIO, em 18 de março de 2024.

Roger Caputi Araujo
Prefeito Municipal

Juarez Sebastião Nunes
Secretário de Administração em Exercício

174
Sm

		REPÚBLICA FEDERATIVA DO BRASIL	
CADASTRO NACIONAL DA PESSOA JURÍDICA			
NÚMERO DE INSCRIÇÃO 91.884.957/0001-01 MATRIZ	COMPROVANTE DE INSCRIÇÃO E DE SITUAÇÃO CADASTRAL		DATA DE ABERTURA 03/08/1967
NOME EMPRESARIAL ASSOCIACAO BENEFICENTE SAO VICENTE DE PAULO			
TÍTULO DO ESTABELECIMENTO (NOME DE FANTASIA) HOSPITAL BENEFICENTE SAO VICENTE DE PAULO			PORTE DEMAIS
CÓDIGO E DESCRIÇÃO DA ATIVIDADE ECONÔMICA PRINCIPAL 86.10-1-01 - Atividades de atendimento hospitalar, exceto pronto-socorro e unidades para atendimento a urgências			
CÓDIGO E DESCRIÇÃO DAS ATIVIDADES ECONÔMICAS SECUNDÁRIAS 86.10-1-02 - Atividades de atendimento em pronto-socorro e unidades hospitalares para atendimento a urgências 86.30-5-01 - Atividade médica ambulatorial com recursos para realização de procedimentos cirúrgicos 86.30-5-02 - Atividade médica ambulatorial com recursos para realização de exames complementares 86.30-5-03 - Atividade médica ambulatorial restrita a consultas 86.40-2-03 - Serviços de diálise e nefrologia 86.40-2-05 - Serviços de diagnóstico por imagem com uso de radiação ionizante, exceto tomografia 86.40-2-04 - Serviços de tomografia 86.40-2-08 - Serviços de diagnóstico por registro gráfico - ECG, EEG e outros exames análogos 86.40-2-09 - Serviços de diagnóstico por métodos ópticos - endoscopia e outros exames análogos 86.50-0-01 - Atividades de enfermagem			
CÓDIGO E DESCRIÇÃO DA NATUREZA JURÍDICA 399-9 - Associação Privada			
LOGRADOURO R JOAO SARMENTO	NÚMERO 391	COMPLEMENTO *****	
CEP 95.520-000	BAIRRO/DISTRITO CENTRO	MUNICÍPIO OSORIO	UF RS
ENDEREÇO ELETRÔNICO		TELEFONE	
ENTE FEDERATIVO RESPONSÁVEL (EFR) *****			
SITUAÇÃO CADASTRAL ATIVA		DATA DA SITUAÇÃO CADASTRAL 08/11/2003	
MOTIVO DE SITUAÇÃO CADASTRAL			
SITUAÇÃO ESPECIAL INTERVENCAO		DATA DA SITUAÇÃO ESPECIAL 20/10/2022	

Aprovado pela Instrução Normativa RFB nº 2.119, de 06 de dezembro de 2022.

Emitido no dia 22/03/2024 às 10:42:36 (data e hora de Brasília).

Página: 1/1

175
Sm

Consulta Quadro de Sócios e Administradores - QSA

CNPJ:

91.884.957/0001-01

NOME EMPRESARIAL:

ASSOCIACAO BENEFICENTE SAO VICENTE DE PAULO

CAPITAL SOCIAL:

O Quadro de Sócios e Administradores(QSA) constante da base de dados do Cadastro Nacional da Pessoa Jurídica (CNPJ) é o seguinte:

Nome/Nome Empresarial:

OLGA MAGNUS DE CAMARGO

Qualificação:

10-Diretor

Nome/Nome Empresarial:

FRANCISCO LUIZ MORO

Qualificação:

10-Diretor

Nome/Nome Empresarial:

MARCELLO LACERDA CASTILHOS

Qualificação:

10-Diretor

Nome/Nome Empresarial:

RENER DE SOUZA MACHADO

Qualificação:

10-Diretor

GAB	
Fl. 157	8

176
8m

Nome/Nome Empresarial:
MARCOS CESAR LISBOA DE OLIVEIRA
Qualificação:
10-Diretor

Nome/Nome Empresarial:
ANTONIO ADELAR MARCULAN
Qualificação:
10-Diretor

Nome/Nome Empresarial:
MARCO AURELIO PEREIRA
Qualificação:
16-Presidente

Para informações relativas à participação no QSA, acessar o e-CAC com certificado digital ou comparecer a uma unidade da RFB.

Emitido no dia 22/03/2024 às 11:54 (data e hora de Brasília).



ESTADO DO RIO GRANDE DO SUL
MUNICÍPIO DE OSÓRIO
SECRETARIA DE ADMINISTRAÇÃO

GAB
EL 158

RECEBIDO
EM 28/03/2024

177
Sm

GILSON

Ao Senhor

GILSON BECKER

Presidente do Conselho do HOSPITAL BENEFICENTE SÃO VICENTE DE PAULO

Rua João Sarmiento n.º 391, bairro Caiu do Céu,
Osório/RS

NOTIFICAÇÃO Nº 20/2024

O **MUNICÍPIO DE OSÓRIO**, pessoa jurídica de direito público interno, inscrito no CNPJ sob n.º 88.814.181/0001-30, com sede na Av. Jorge Dariva, n.º 1251, em Osório/RS, tendo em vista o inciso XXIV do art. 5º da Constituição Federal, inciso VII do art. 54 da Lei Orgânica do Município de Osório, Decreto-Lei n.º 3.365, de 21 de junho de 1941 e Decreto Municipal n.º 51, de 18 de março de 2024, **NOTIFICA** o Senhor **GILSON BECKER**, Presidente do Conselho do Hospital Beneficente São Vicente de Paulo, do conteúdo manifestado nesta notificação, em cumprimento ao art. 10-A do Decreto-Lei n.º 3.365, de 1941:

1) Da declaração de utilidade pública, para fins de desapropriação, a se efetivar mediante acordo ou judicialmente, dos bens imóveis e móveis que especifica o Decreto Municipal n.º 51, de 18 de março de 2024, parte integrante desta notificação;

2) Da instauração do procedimento administrativo de desapropriação amigável, a se efetivar mediante acordo, em conformidade com o disposto no art. 10-A do Decreto-Lei n.º 3.365, de 1941, por meio do qual o Poder Público encaminha os documentos anexos e o valor da oferta, como partes integrantes desta notificação, relacionados a seguir:

I - Decreto Municipal n.º 51, de 2024;



ESTADO DO RIO GRANDE DO SUL
MUNICÍPIO DE OSÓRIO
SECRETARIA DE ADMINISTRAÇÃO

- II - Planta com descrição do bem e suas confrontações;
- III - Relatório e Adendo de Avaliação Técnica do bem imóvel (terreno e construções);
- IV - Relatório de Dívida Ativa;
- V - Valor da oferta do bem imóvel (terreno e construções), com a compensação dos valores públicos investidos no Hospital e valores referentes à dívida ativa da entidade com a municipalidade: **R\$ 16.773.501,99;**

3) Para a entidade notificada apresentar manifestação acerca da aceitação ou rejeição da oferta do valor do bem imóvel expropriando pelo Poder Público através do Decreto Municipal n.º 51, de 2024 (terreno e construções), por meio do protocolo de documento à Secretaria de Administração do Município de Osório, **no prazo improrrogável de 15 (quinze) dias corridos, a contar do recebimento da presente notificação**, sendo o silêncio da entidade considerado rejeição;

4) Para a entidade notificada remeter inventário patrimonial dos bens móveis, por meio do protocolo de documento à Secretaria de Administração do Município de Osório, **no prazo improrrogável de 5 (cinco) dias corridos, a contar do recebimento da presente notificação**, contemplando a totalidade do patrimônio dos bens móveis, e a avaliação considerada pela entidade, para que o Poder Público adote as providências administrativas pertinentes para a oferta do valor, para fins de efetivar a desapropriação, tendo em vista a necessidade de promover com segurança jurídica o levantamento e avaliação dos bens móveis (equipamentos, máquinas e mobiliário necessários para o pleno funcionamento das atividades da instituição hospitalar) existentes no controle do inventário patrimonial.



**ESTADO DO RIO GRANDE DO SUL
MUNICÍPIO DE OSÓRIO
SECRETARIA DE ADMINISTRAÇÃO**

Por fim, esclarecemos que o Poder Público designou comissão técnica para o acompanhamento do procedimento de desapropriação objeto desta notificação, conforme cópia da portaria expedida, cuja via segue em documento anexo, sendo que tais representantes poderão realizar inspeções e levantamentos de campo, de acordo com a previsão do art. 7º do Decreto-Lei n.º 3.365, de 1941.

Ficamos à disposição dessa respeitável instituição para resolver eventuais dúvidas com relação ao conteúdo da presente notificação.

PREFEITURA MUNICIPAL DE OSÓRIO, em 22 de março de 2024.

Roger Caputi Araujo,
Prefeito Municipal.

Juarez Sebastião Nunes,
Secretário de Administração,
em exercício.



ESTADO DO RIO GRANDE DO SUL
MUNICÍPIO DE OSÓRIO

DECRETO Nº 51/2024

Declara de utilidade pública, para fins de desapropriação, os bens imóveis e móveis que especifica.

O PREFEITO MUNICIPAL DE OSÓRIO, no uso de suas atribuições legais, em especial do que lhe confere o inciso VII do art. 54 da Lei Orgânica do Município de Osório, e tendo em vista o Decreto-Lei n.º 3.365, de 21 de junho de 1941 e o processo n.º 26.290/2023,

DECRETA:

Art. 1º Fica declarada de utilidade pública, para fins de desapropriação, a se efetivar mediante acordo ou judicialmente, os bens imóveis e móveis da ASSOCIAÇÃO BENEFICENTE SÃO VICENTE DE PAULO, associação privada inscrita no CNPJ sob n.º 91.884.957/0001-01, conforme descrição dos incisos a seguir:

I - um terreno urbano matriculado no Cartório de Registro de Imóveis de Osório sob nº 104.235 do Livro nº 2, com a área total de 14.329,68m², localizado na Rua João Sarmento, nº 391, bairro Caiu do Céu, em Osório, constituído do Lote 01, da Quadra 59, Setor 130, de propriedade da Associação Beneficente São Vicente de Paulo, incluindo-se construções e benfeitorias introduzidas sobre o terreno (conjunto de edificações e instalações que permitem o pleno funcionamento da instituição hospitalar), referente ao local onde se encontra instalado o HOSPITAL BENEFICENTE SÃO VICENTE DE PAULO, edificação em alvenaria e concreto armado, de um a três pavimentos, com área total de 9.652,57m²;

II - equipamentos, máquinas e mobiliários existentes e devidamente registrados no inventário patrimonial da instituição, e necessários para o pleno funcionamento das atividades da instituição hospitalar.

180
gm

[Handwritten signature]



ESTADO DO RIO GRANDE DO SUL
MUNICÍPIO DE OSÓRIO

Art. 2º A declaração de utilidade pública, para fins de desapropriação dos bens descritos no art. 1º deste Decreto, destina-se a assegurar a continuidade dos serviços hospitalares prestados à comunidade local e regional, em parceria com o Governo do Estado do Rio Grande do Sul, conforme termos ajustados no âmbito do processo judicial n.º 5007303-69.2022.8.21.0059/RS, e nos termos da alínea "h" do art. 5º do Decreto-Lei n.º 3.365, de 21 de junho de 1941.

Art. 3º Declarada a utilidade pública, ficam as autoridades administrativas do expropriante ou seus representantes autorizados a ingressar nas áreas compreendidas na declaração, inclusive para realizar inspeções e levantamentos de campo.

Art. 4º Fica a Administração Pública Municipal autorizada a promover os atos administrativos necessários para a instauração do procedimento de desapropriação amigável ou judicial dos bens descritos no art. 1º deste Decreto, em conformidade com o disposto no art. 10-A do Decreto-Lei n.º 3.365, de 21 de junho de 1941.

Art. 5º A urgência da desapropriação poderá ser alegada pelo expropriante em eventual processo judicial, nos termos do Decreto-Lei n.º 3.365, de 21 de junho de 1941, para efeitos de imissão na posse dos bens do art. 1º deste Decreto.

Art. 6º Este Decreto entra em vigor na data de sua publicação.

PREFEITURA MUNICIPAL DE OSÓRIO, em 18 de março de 2024.

Roger Caputi Araujo,
Prefeito Municipal.

Juarez Sebastião Nunes,
Secretário Municipal de Administração.

GAB	
Fl. 103	

182
Sm

ESTADO DO RIO GRANDE DO SUL
PREFEITURA MUNICIPAL DE OSÓRIO

SECRETARIA DE ADMINISTRAÇÃO
EXTRATO DE DECRETO

DECRETO Nº 51/2024

EMENTA: Declara de utilidade pública, para fins de desapropriação, os bens imóveis e móveis que especifica.

DATA: 18/03/2024

JUAREZ SEBASTIÃO NUNES

Secretário Municipal de Administração em Exercício

Publicado por:

Victoria Lima Dos Santos

Código Identificador:FB762DC4

Matéria publicada no Diário Oficial dos Municípios do Estado do Rio Grande do Sul no dia 19/03/2024, Edição 3783

A verificação de autenticidade da matéria pode ser feita informando o código identificador no site:

<https://www.diariomunicipal.com.br/famurs/>





REPÚBLICA FEDERATIVA DO BRASIL
ESTADO DO RIO GRANDE DO SUL
MUNICÍPIO DE OSÓRIO
OFÍCIO DE REGISTRO DE IMÓVEIS
Cláudia Fonseca Tutikian - Registradora de Imóveis

GAB	
Fl. 104	8
Página 1 de 3	



183
Sm

CERTIDÃO

CERTIFICO, a pedido verbal da parte interessada que, neste Registro de Imóveis, encontrei no livro 2 Registro Geral, a matrícula de INTEIRO TEOR seguinte:

MATRÍCULA



REGISTRO DE IMÓVEIS DE OSÓRIO - RIO G. DO SUL

LIVRO Nº 2 — REGISTRO GERAL

OSÓRIO

23 de outubro de 2008

FLS.

MATRÍCULA

1

104.235

IMÓVEL: Um Terreno urbano de forma irregular, situado em Osório, constituído do lote 01, da quadra 59, setor 130, com a área superficial de 14.912,50 m², formado por uma figura composta por 13 vértices, cujos lados são definidos por seus rumos e comprimentos a seguir descritos: Partindo do vértice nº 1, situado na esquina formada pelas ruas João Sarmento e a Bento Gonçalves, segue com o rumo de 16° 35' 34" SE e a distância de 55,60 metros até o vértice nº 2, confrontando ao Sudoeste com o alinhamento da rua João Sarmento; segue com o rumo de 69° 01' 25" NE e a distância de 57,05 metros até o vértice nº 3, confrontando ao Sudeste com o lote nº 2; de onde segue com o rumo de 22° 14' 36" SE e a distância de 21,10 metros até o vértice nº 4, confrontando ao Sudoeste com os fundos do lote nº 2; daí com o rumo de 69° 32' 39" NE e a distância de 14,62 metros até o vértice nº 5, confronta ao Sudeste com parte do lote nº 3; de onde segue com o rumo de 45° 05' 18" SE e a distância de 38,66 metros até o vértice nº 6, confrontando ao Sudoeste com os fundos do lote nº 3; do vértice nº 6 segue com o rumo de 51° 11' 24" NE e a distância de 80,44 metros até o vértice nº 7, confrontando ao Sudeste com os lotes nº 13, 15, 17, 18 e 19; seguindo com o rumo de 31° 04' 29" NO e a distância de 22,60 metros até o vértice nº 8, confrontando ao Nordeste com os lotes nº 9 e 10; daí com o rumo de 58° 55' 31" NE e a distância de 30,00 metros até o vértice nº 9, confrontando ao Sudeste com a lateral do lote nº 9; de onde segue com o rumo de 31° 04' 39" NO e a distância de 13,00 metros até o vértice nº 10, confrontando ao Nordeste com o alinhamento da rua Professora Leda Leal; de onde segue com o rumo de 58° 55' 31" SO e a distância de 30,00 metros até o vértice nº 11, confrontando ao Noroeste com a lateral do lote nº 8; seguindo com o rumo de 31° 04' 29" NO e a distância de 69,38 metros até o vértice nº 12, confrontando ao Nordeste com os lotes 4, 6, 7 e 8; daí com o rumo de 62° 36' 45" SO e a distância de 68,40 metros até o vértice nº 13, de onde segue com o rumo de 62° 32' 29" SO e a distância de 74,38 metros até o vértice nº 1 (ponto inicial), confrontando nos dois últimos segmentos ao Noroeste com o alinhamento da rua Bento Gonçalves; sobre dita área existem 8 prédios de alvenaria, com a área de 3.575,27 metros quadrados, sitos à rua João Sarmento nº 391, esquina com a rua Bento Gonçalves.

PROPRIETÁRIO: ASSOCIAÇÃO BENEFICENTE SÃO VICENTE DE PAULO, inscrita no CNPJ 91.884.957/0001-01, com sede na Rua João Sarmento, nº 391, nesta cidade.

PROCEDENCIA: Livro 2 Av.6/92.969, deste ofício; livro 3-R nº11.284, fl. 116, deste ofício, e , livro 3-AX nº47.277, fl. 105, deste ofício. Matrícula aberta em virtude de requerimento assinado em 11 de agosto de 2008, memorial descritivo, planta ART do Engenheiro nº 4497573. Prot. 1-K. nº 171301. Emol. R\$12,10. Selo: 0400.01.0800057.03914 - R\$0,20; 0400.02.0800054.00460 - R\$0,30

Therezinha de Jesus Azeredo - Oficial

CONTINUA NO VERSO

continua no verso->

184
Sm

continuação->



REGISTRO DE IMÓVEIS DE OSÓRIO - RIO G. DO SUL
LIVRO Nº 2 — REGISTRO GERAL

FLS.	MATRÍCULA
1v	104.235

Av.1/104.235, em 23 de outubro de 2008

Prot. 1-K, nº 171301

AVERBAÇÃO DE PENHORA: Procede-se esta averbação, para constar que continua em vigor as penhoras constantes na matrícula R.1/92.969, a favor da SORMED-DISTRIBUIDORA DE SOROS E PRODUTOS HOSPITALARES LIMITADA, sobre a área de 435,00m²; e a penhora constante no R.4/92.969, a favor de SINDICATO DOS PROFISSIONAIS DE ENFERMAGEM, TÉCNICOS, DUCHISTAS, MASSAGISTAS E EMPREGADOS EM HOSPITAIS E CASAS DE SAÚDE DO RIO GRANDE DO SUL, sobre a área de 12.684,63m² e a área edificada de 2.267,70m². Dou fé. Emol.: R\$19,80. Selo: 0400.01.0800057.04005 - R\$0,20; 0400.03.0800054.01048 - R\$0,40

Therézinha de Jesus Azeredo
Therézinha de Jesus Azeredo - Oficial

Av.2/104.235 em 05 de novembro de 2008

Prot.1-K, nº171602

AVERBAÇÃO DE AMPLIAÇÃO: Nos termos do requerimento de parte interessada, datado de 03 de novembro de 2008, instruído com Certidão de lançamento nº 253/08 da Prefeitura Municipal de Osório, datada de 31 de outubro de 2008, e CND do INSS nº 68852008-19001400, CEI nº 39.210.01437/75, emitida em 03 de novembro de 2008, arquivados neste Serviço Registral, fica constando que foi edificada uma ampliação dos prédios existentes no imóvel objeto da presente matrícula, constituída de uma área de 1.028,57 m² desde setembro de 1997, 324,89 m² desde dezembro de 1999, 165,48 m² desde março de 2000, 134,71 m² desde março de 2000, 365,56 m² desde setembro de 1998 e 109,00 m² desde agosto de 2007, totalizando um acréscimo de 2.128,21 m², perfazendo uma área total de 5.703,48 m², sito a Rua João Sarmiento n.º 391. Avaliação do imóvel: R\$1.384.800,20. Dou Fé. Emol. R\$877,20. Selo: 0400.01.0800057.07086 - R\$0,20; 0400.09.0800054.00025 - R\$10,00.

Therézinha de Jesus Azeredo
Therézinha de Jesus Azeredo - Oficial

Av.3/104.235, em 3 de agosto de 2012.

Prot. nº 1-Q, nº 191249

CANCELAMENTO DE PENHORA: Em cumprimento, ao Mandado de Levantamento do Registro de Penhora assinado em 20 de julho de 2012, pelo MM Juiz de Direito da 2ª Vara Cível da Comarca de Osório-RS, Dr. Gilberto Pinto Fontoura (Proc. nº 059/1.03.0004961-9 - CNJ: 0049611-75.2003.8.21.0059), a penhora constante no Av.1 desta matrícula, em favor da SORMED - Distribuidora de Soros e Produtos Hospitalares Ltda fica extinta e cancelada para todos os efeitos. Valor da dívida: R\$51.450,23 em 11 de dezembro de 1998. Dou fé. Emol. R\$307,60. Selo: 0400.01.1200005.02448 - R\$0,25; 0400.07.1200003.00107 - R\$7,25

Astor Azeredo
Astor Azeredo - Registrador Substituto

Av.4/104.235, em 29 de agosto de 2013.

Prot. nº 1-S, nº 197031, de 21/08/2013.

CANCELAMENTO DE PENHORA: Em cumprimento, ao Ofício nº335/2013 assinado

CONTINUA A FOLHAS 2

continua na folha seguinte

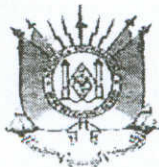

REPÚBLICA FEDERATIVA DO BRASIL
ESTADO DO RIO GRANDE DO SUL
MUNICÍPIO DE OSÓRIO
OFÍCIO DE REGISTRO DE IMÓVEIS
Cláudia Fonseca Tutikian - Registradora de Imóveis
CERTIDÃO



185
Sm

continuação->

MATRÍCULA



REGISTRO DE IMÓVEIS DE OSÓRIO - RIO G. DO SUL
LIVRO Nº 2 — REGISTRO GERAL

OSÓRIO

29 de agosto de 2013

FLS.	MATRÍCULA
2	104.235

em 15 de agosto de 2013, pelo MM Juiz do Trabalho Substituto da Vara do Trabalho de Osório/RS, Dr. Luis Fernando da Costa Bressan (Proc. n.º 0159800-92.1997-5.04.0271), a penhora constante no Av.1 desta matrícula em favor do SINDICATO DOS PROFISSIONAIS DE ENFERMAGEM, TÉCNICOS, DUCHISTAS, MESSAGISTAS E EMPREGADOS EM HOSPITAIS E CASAS DE SAÚDE DO RIO GRANDE DO SUL, fica extinta e cancelada para todos os efeitos. Valor da dívida: R\$ 255.696,55 em 14 de junho de 2005. Dou fé. Emol. R\$639,40. Selo: 0400.01.1300003.12134 - R\$0,30; 0400.09.1100005.00229 - R\$13,55

Astor Azeredo - Registrador Designado

Registro de Imóveis de Osório
Registradora Dra. Cláudia Fonseca Tutikian
Fátima Bernardes Klein
Francieli Meregalli de Jesus
Sérgio Fonseca Tutikian

CONTINUA NO VERSO

O REFERIDO É VERDADE E DOU FÉ. OSÓRIO, 14 DE MARÇO DE 2024.

[] Cláudia Fonseca Tutikian - Registradora
[] Fátima Bernardes Klein; [] Francieli Meregalli de Jesus
[] Sérgio Fonseca Tutikian.

certidão 003 pág...R\$ 24,40 + selo: 0400.03.2100002.46798 (R\$4,00)

busca em Arquivos...R\$ 12,50 + selo: 0400.03.2100002.46799 (R\$4,00)

proces. eletrônico R\$ 6,60 + selo: 0400.01.2300001.71883 (R\$2,00)

Total -> R\$ 53,50 - Nota de Entrega: C2024 03 00488



A consulta estará disponível em até 24h no site do Tribunal de Justiça do RS
<http://go.tjrs.jus.br/selodigital/consulta>
Chave de Autenticidade para consulta:

097279 53 2024 00017488 17

186
Sm

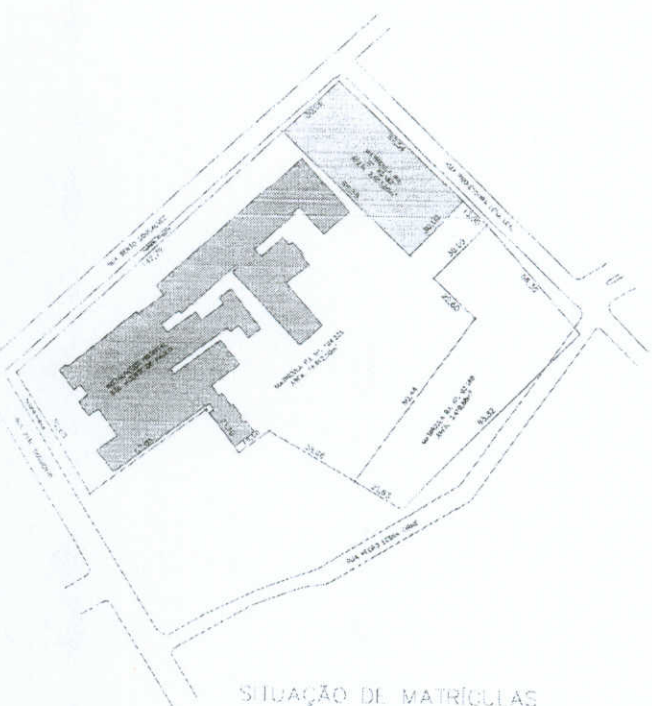
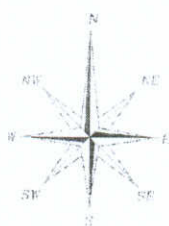

SITUAÇÃO DE MATRÍCULAS

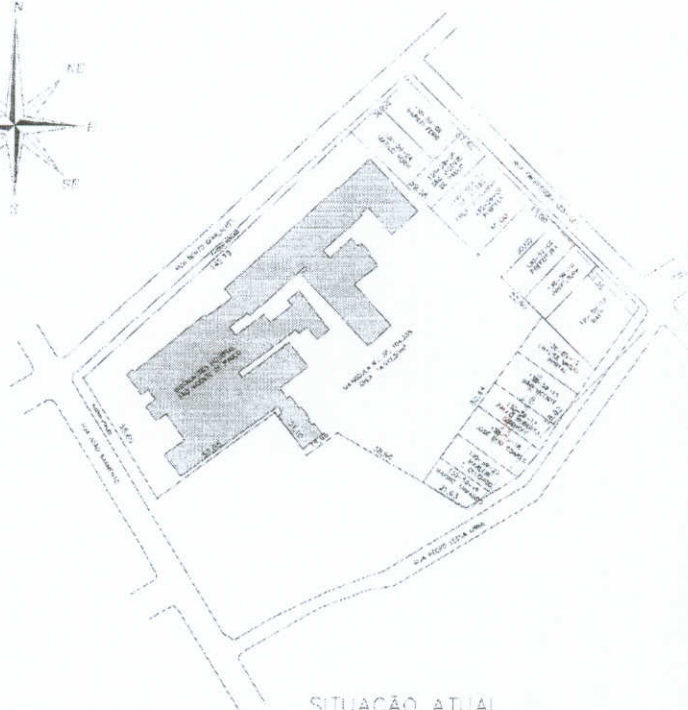

SITUAÇÃO ATUAL

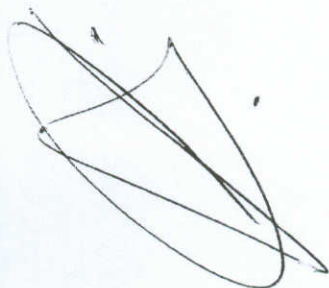

184
8m

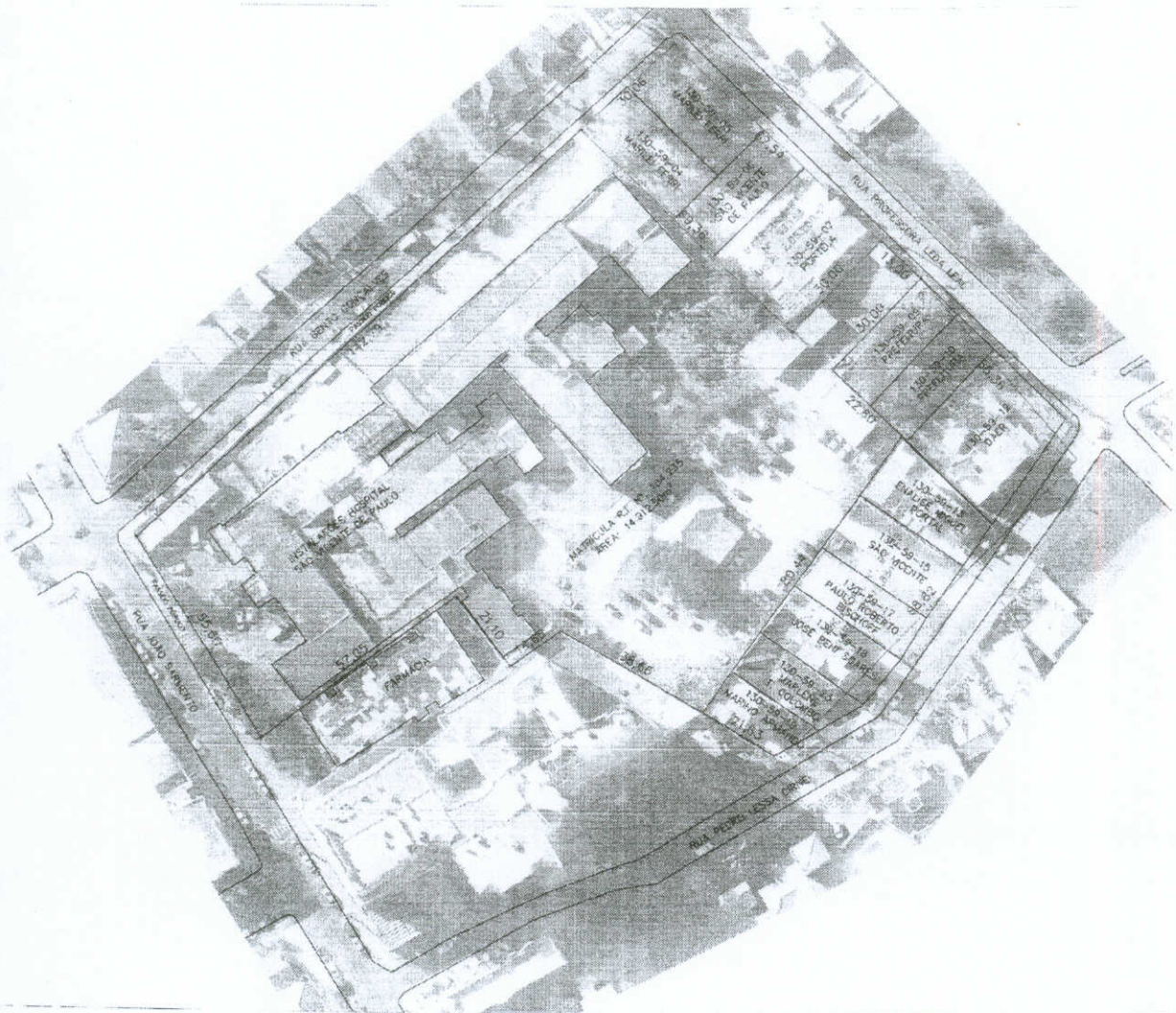

[Handwritten signature]



ESTADO DO RIO GRANDE DO SUL
PREFEITURA MUNICIPAL DE OSÓRIO

GAB	
FL. 169	§

188
Sm

RELATÓRIO DE AVALIAÇÃO DE BENS IMÓVEIS

[referente ao HOSPITAL SÃO VICENTE DE PAULO]

O presente relatório de avaliação, desenvolvido pelos servidores municipais Alencar Massulo de Oliveira (arquiteto e urbanista), Cristiano Souza Camargo (engenheiro civil), Isaac de Souza (fiscal) e Ismael Pedrotti Meneghini (engenheiro civil); bem como por Maurício de Andrade Madalena (arquiteto e urbanista e corretor de imóveis representando o CRECI), foi elaborado em atendimento à Portaria nº 1.613/2023 do Município de Osório para o fim de instruir o processo administrativo nº 26.290/2023.

1. OBJETO DA AVALIAÇÃO

São objetos da presente avaliação os imóveis a seguir descritos:

a) Um terreno urbano matriculado no Cartório de Registro de Imóveis de Osório sob nº 104.235 do Livro ° 2, com a área total de 14.329,68m² (medidos pelo sistema de geoprocessamento do Município), de propriedade da Associação Beneficente São Vicente de Paulo, localizado na Rua João Sarmiento, nº 391, Bairro Caiu do Céu, em Osório, sendo o Lote 01, da Quadra 59, Setor 130, a seguir denominada **Área 1**. No local, está construído o Hospital São Vicente de Paulo - edificação em alvenaria e concreto armado, de um a três pavimentos (conforme configuração das alas), com área total de 9.652,57m² e em estado de conservação considerado razoável, conforme registro fotográfico deste documento.



130
Sm

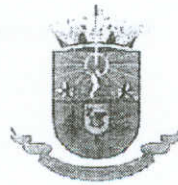

ESTADO DO RIO GRANDE DO SUL
PREFEITURA MUNICIPAL DE OSÓRIO

Figura 2 – Vista da Rua João Sarmento



Figura 3 - Vista lateral (fachada Rua Bento Gonçalves)



131
Sm

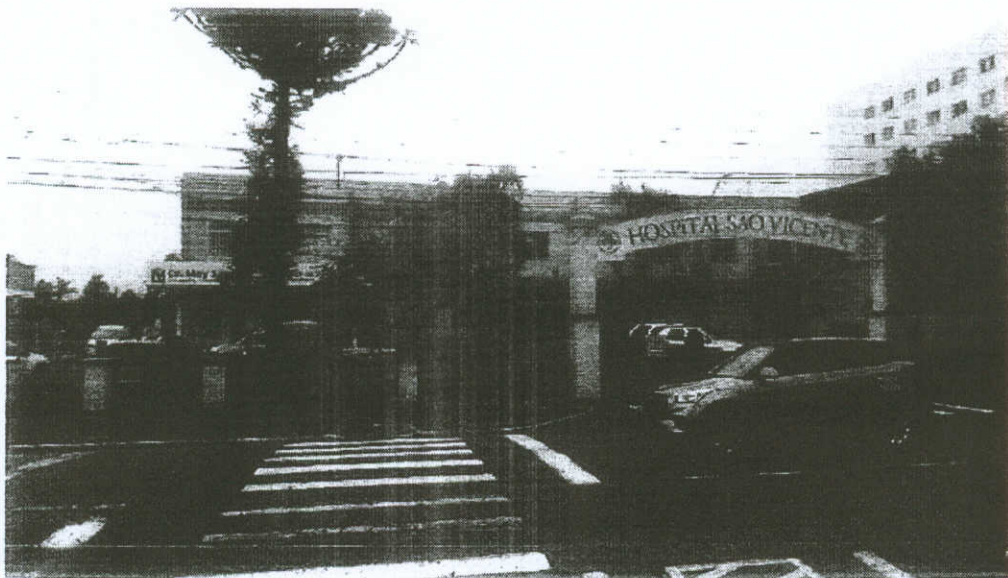

ESTADO DO RIO GRANDE DO SUL
PREFEITURA MUNICIPAL DE OSÓRIO

Figura 4 - Circulação interna



Figura 5 - Escada acesso principal



Figura 6 - Circulação interna 2





192
Sm

ESTADO DO RIO GRANDE DO SUL
PREFEITURA MUNICIPAL DE OSÓRIO

Figura 7 - Instalações elétricas no teto

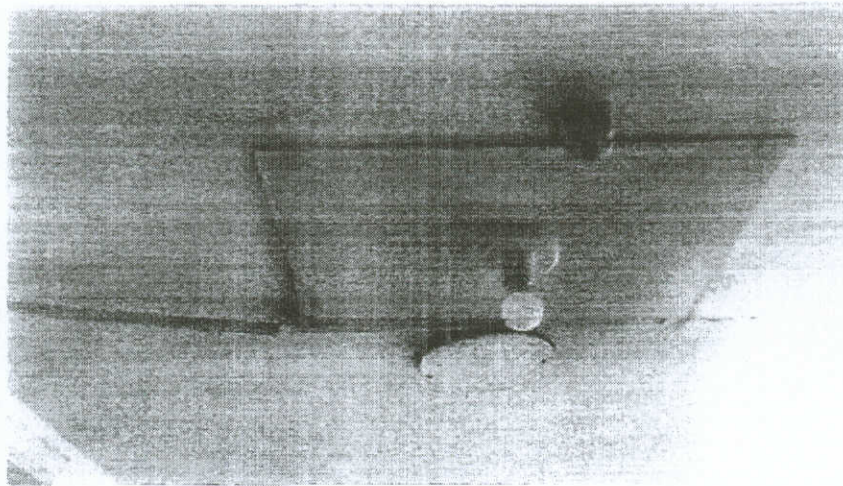

b) Um terreno urbano com a área total de 473,84m², localizado na Rua Pedro Lessa Cirne, sendo o Lote 15, da Quadra 59, Setor 130, a seguir denominada Área 2. Terreno baldio e sem benfeitorias.

Figura 8 – Localização da Área 2

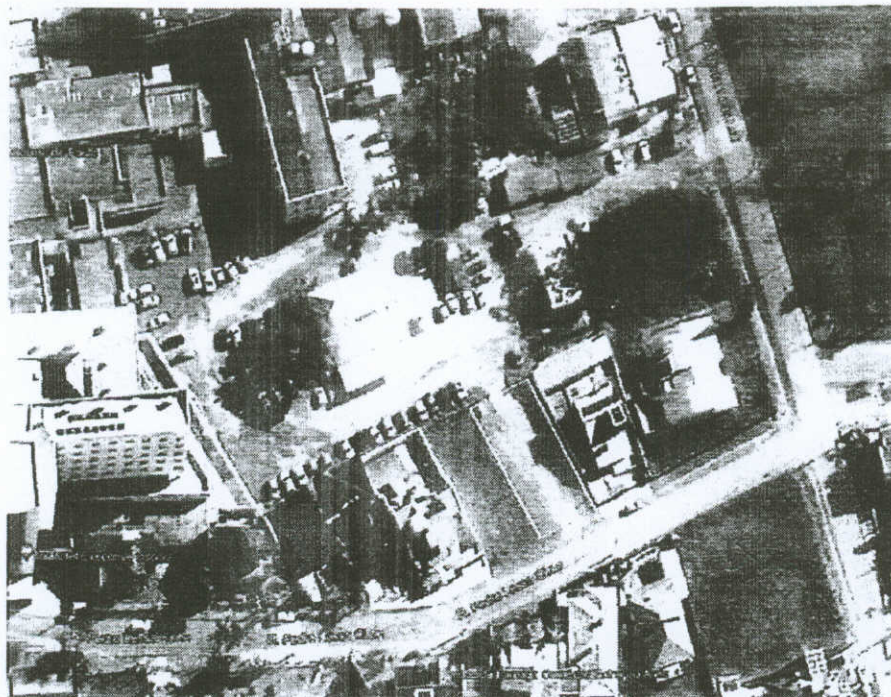

193
Sm



ESTADO DO RIO GRANDE DO SUL
PREFEITURA MUNICIPAL DE OSÓRIO

Figura 9 – Vista da Área 2 a partir da Rua Pedro Lessa Cime

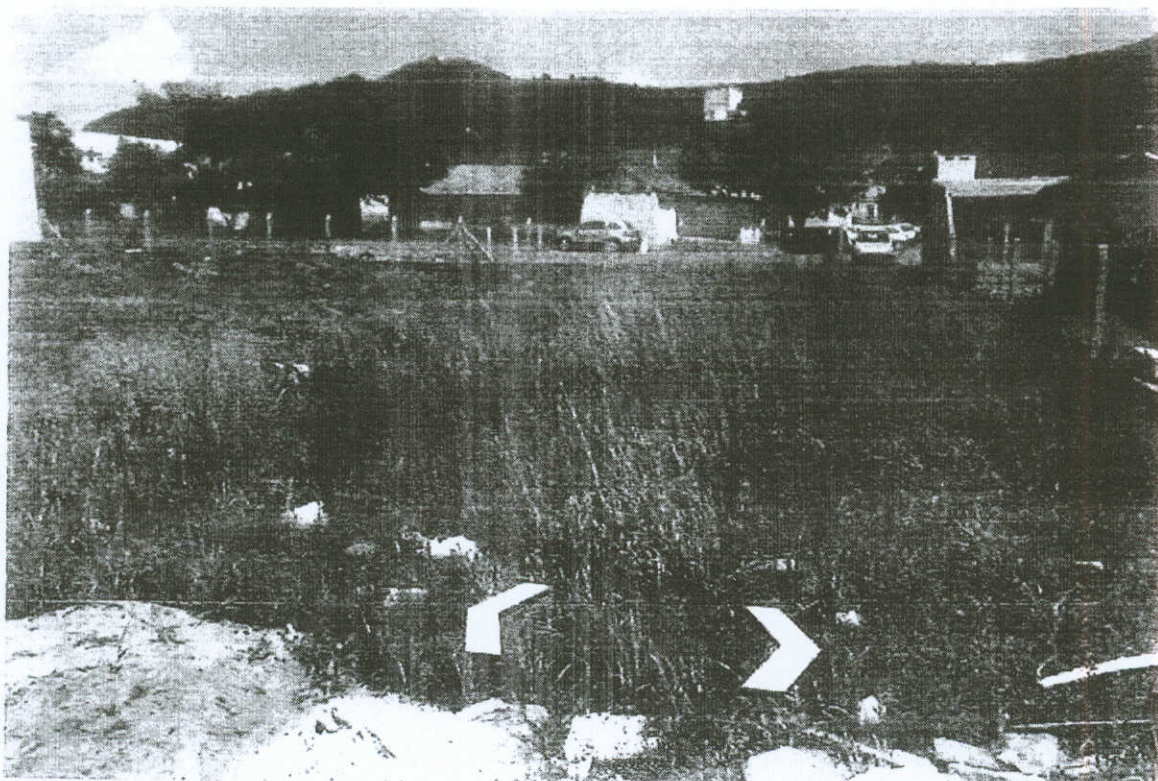

2. CARACTERIZAÇÃO DA REGIÃO

A Área 1 está inserida em região predominantemente comercial. De acordo com o Plano Diretor de Desenvolvimento Municipal - Lei nº 3.902/2006 - parte dela corresponde ao zoneamento denominado Eixo Comercial 2 - EC2 (primeiros 50m a partir do alinhamento com a Rua João Sarmento, com potencial construtivo de até 8 pavimentos, taxa de ocupação de 80% e sem recuo frontal), e parte ao Setor Residencial 2 - SR2 (restante da área, com potencial construtivo de até 4 pavimentos, taxa de ocupação de 70% e com 4m de recuo frontal). É servida de comércio e serviços essenciais, bem como educação. O local conta com infraestrutura completa, há pavimentação asfáltica, iluminação pública e redes de drenagem, de abastecimento de água e de energia elétrica. Trata-se de região com relevo plano, situada nas proximidades da Associação Comercial e Industrial de Osório - ACIO e da Escola Estadual de Ensino Fundamental General Osório.



ESTADO DO RIO GRANDE DO SUL
PREFEITURA MUNICIPAL DE OSÓRIO

134
Sm

A Área 2 faz divisa de fundos com a área 1 e está inserida em região de uso predominantemente residencial. De acordo com o Plano Diretor de Desenvolvimento Municipal - Lei nº 3.902/2006 - corresponde ao zoneamento denominado Setor Residencial 2 - SR2 (com potencial construtivo de até 4 pavimentos, taxa de ocupação de 70% e com 4m de recuo frontal). É servida de comércio e serviços essenciais, bem como educação. O local conta com infraestrutura completa, há pavimentação asfáltica, iluminação pública e redes de drenagem, de abastecimento de água e de energia elétrica. Trata-se de região com relevo plano, situada nas proximidades da Associação Comercial e Industrial de Osório - ACIO e da Escola Estadual de Ensino Fundamental General Osório.

Figura 10 - Zoneamento do Plano Diretor para a região

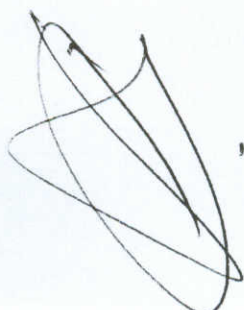
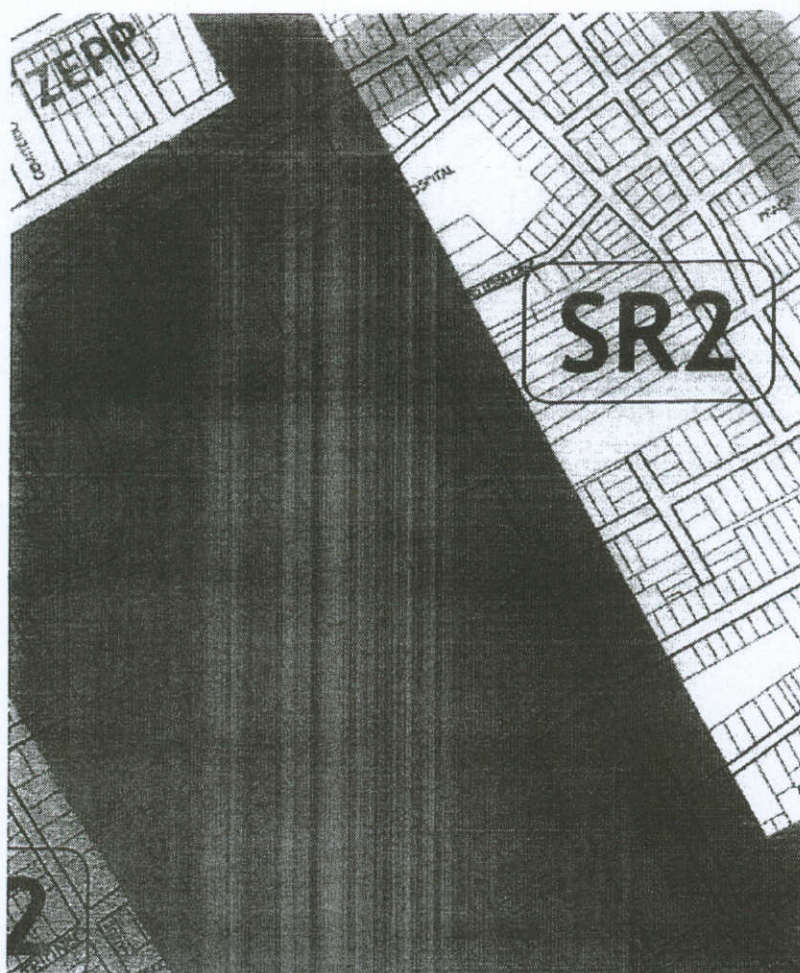



ESTADO DO RIO GRANDE DO SUL
PREFEITURA MUNICIPAL DE OSÓRIO

135
8m

3. METODOLOGIA

Considerando as características dos imóveis, foi adotado o **MÉTODO EVOLUTIVO**, que consiste na avaliação conjugada de dois métodos distintos: **MÉTODO COMPARATIVO DIRETO** (utilizado para a Área 2, visto ser terreno baldio) e **MÉTODO DE QUANTIFICAÇÃO DO CUSTO DAS BENFEITORIAS** (utilizado para a Área 1, juntamente com o Método Comparativo Direto, visto a análise contemplar o terreno e a edificação construída sobre ele). *Observação: esta avaliação desconsidera quaisquer ônus que porventura existam sobre os imóveis.*

ÁREA 1 - Por haver construção sobre o lote, utilizou-se o **MÉTODO COMPARATIVO DIRETO** de dados do mercado para avaliar o terreno e o **MÉTODO DE QUANTIFICAÇÃO DO CUSTO DAS BENFEITORIAS**, com emprego do CUB/SINDUSCON-RS/AGOSTO 2023 - (Custo Unitário Básico da Construção Civil - CUB/m²) para avaliar as benfeitorias, vez que tal planilha foi a última publicada pelo SINDUSCON, portanto, a mais atualizada até o momento. O valor do imóvel será determinado pela somatória do valor do terreno (método comparativo direto) + valor aproximado da reconstrução das benfeitorias (método de quantificação do custo pelo CUB) + depreciação pelo estado do imóvel e tempo de construção.

ÁREA 2 - Foi considerado o valor médio de lotes na vizinhança/região. Os imóveis à venda nas proximidades são destinados, em sua maioria, a residências, e, por isso, considerou-se a metragem quadrada do terreno, objetivando as mesmas características da amostra (terreno baldio, em mesmo bairro), de maneira que possibilite realizar a comparação direta - **MÉTODO EVOLUTIVO** - para avaliação do bem.

186
SmESTADO DO RIO GRANDE DO SUL
PREFEITURA MUNICIPAL DE OSÓRIO

Tabela 1 – Terrenos de referência e levantamento imobiliário dos terrenos

Amostra	Valor pedido (R\$)	Área	R\$/m ²
Lote comercial https://mvmimoveis.com.br/imovel/3347/terreno-centro-osorio/	1.500.000,00	513,00 m ²	2.923,97
Lote comercial https://mvmimoveis.com.br/imovel/3515/terreno-centro-osorio/	2.100.000,00	1.230,00 m ²	1.707,31
Lote comercial https://www.rosadosventosimoveis.com.br/index.php/imovel/venda/1211	2.000.000,00	846,00 m ²	2.364,06
Lote residencial https://mvmimoveis.com.br/imovel/3322/terreno-caiu-do-ceu-osorio/	330.000,00	450,00 m ²	733,33
Lote residencial https://mvmimoveis.com.br/imovel/3257/terreno-caiu-do-ceu-osorio/	260.000,00	450,00 m ²	577,77
Lote residencial https://mvmimoveis.com.br/imovel/2847/terreno-caiu-do-ceu-osorio/	350.000,00	450,00 m ²	777,77
Média aritmética do valor/m ² [áreas comerciais]			R\$ 2.331,78/m ²
Média aritmética do valor/m ² [áreas residenciais]			R\$ 696,29/m ²



ESTADO DO RIO GRANDE DO SUL
PREFEITURA MUNICIPAL DE OSÓRIO

GAB	
CL. 190	§

197
Sm

V1 - Valor do terreno Área 1

PARTE EM ECI
 $3.000,00\text{m}^2 \times \text{R\$}2.331,78 =$
R\\$6.995.340,00

R\$

14.884.082,88

PARTE EM SR2
 $11.329,68\text{m}^2 \times \text{R\$}696,29 =$
R\\$7.888.742,88

V2 - Valor do terreno Área 2

$473,84\text{ m}^2 \times \text{R\$} 696,29$

R\$

329.930,05

VALOR TOTAL "A" - TERRENOS

R\$

15.214.012,93

AVALIAÇÃO DAS BENFEITORIAS

Para a determinação do valor da área construída, utilizou-se a premissa de obter a reprodução do custo das benfeitorias devidamente depreciado. Deste modo, para a realização da estimativa de custo das construções, utilizou-se o seguinte modelo:

$$C = \left[CUB + \frac{OE+OI+(OFe-OFd)}{S} \right] (1 + A)(1 + F)(1 + L)$$

Onde:

C é o custo unitário de construção por metro quadrado de área equivalente;

CUB é o custo unitário básico;

OE é o orçamento de elevadores;

OI é o orçamento de instalações especiais;

OFe é o orçamento de fundações especiais;

OFd é o orçamento de fundações diretas;

S é a área equivalente de construção, de acordo com a ABNT NBR 12721;

A é a taxa de administração da obra;

F é o percentual relativo aos custos financeiros durante o período da construção

L é o percentual referente ao lucro.



ESTADO DO RIO GRANDE DO SUL
PREFEITURA MUNICIPAL DE OSÓRIO

198
Sm

O CUB para o caso mencionado é de R\$ 2.414,69, conforme dados para projetos comerciais com o código CSL 8-N, obtidos no portal do SINDUSCON-RS, com data de referência de agosto de 2023. Esse valor foi selecionado para o cálculo, pois melhor se ajusta às características da edificação avaliada.

A edificação avaliada inclui um elevador de padrão hospitalar. Para incorporar este custo ao orçamento, foram pesquisados bancos de dados para obter cotações relevantes, resultando nos seguintes valores:

- Elevador padrão hospitalar, seguindo a NBR 14712, com um custo de R\$ 442.605,89, conforme composição 80160 do banco de dados SBC.

Em relação ao item de orçamento de instalações especiais, observou-se que a edificação avaliada inclui uma Estação de Tratamento de Esgoto implantada. Portanto, realizou-se uma pesquisa nos bancos de dados, encontrando um valor de R\$ 164.246,24 na composição C4846 do banco de dados do SEINFRA.

No que diz respeito aos orçamentos de fundações, estimou-se que o custo para a execução dessas tarefas seria de R\$ 1.350.000,00. Essa previsão se mostrou adequada, uma vez que empiricamente se determina que o valor das fundações geralmente varia de 3% a 7% do valor total da obra. Para o caso avaliado, o valor ficou em 4,61% do valor avaliado para o bem, excluindo a aplicação da depreciação.

Visto os apontamentos supracitados, o custo unitário de construção para o caso proposto é de R\$ 3.024,85 por m², sendo este definido através da equação a seguir.

$$C = \left[2.414,69 + \frac{442.605,89 + 164.246,24 + (1.350.000,00)}{5} \right] (1 + 0,02)(1 + 0,03)(1 + 0,10)$$



GAB	
Fl. 180	§

199
Sm

ESTADO DO RIO GRANDE DO SUL
PREFEITURA MUNICIPAL DE OSÓRIO

Deste modo, sabendo que a metragem das benfeitorias é de 9.652,57 m² e de conhecimento do custo unitário da construção, estima-se que o valor da construção em estado novo é de R\$ 29.197.537,70, sem considerar a depreciação do imóvel.

A depreciação do imóvel é calculada através do método da linha reta, o qual é determinado pela equação a seguir:

$$Da = \frac{(VN - VR)}{N}$$

Onde:

Da é o valor de depreciação anual;

VN é o valor do bem Novo

VR é o valor Residual

N é a vida útil em anos do bem

Considerando que a idade média aparente do imóvel é de 17 anos, e este apresenta um valor residual de 30% sobre o valor novo, conclui-se que a depreciação anual do imóvel é de R\$ 408.765,53, sendo a sua depreciação total de R\$ 6.949.013,97. Para o cálculo da depreciação foi usado uma vida útil de 50 anos, sendo a depreciação anual definida pela seguinte equação:

$$Da = \frac{(29.197.537,70 - 8.759.261,31)}{50}$$

Deste modo, o valor das benfeitorias é o resultado do valor novo, descontada da depreciação total do bem, chegando ao valor de **R\$ 22.248.523,73**.

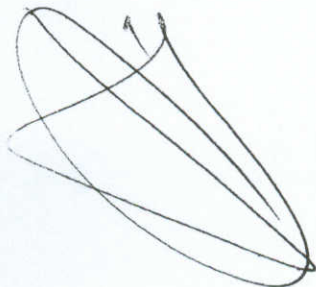



ESTADO DO RIO GRANDE DO SUL
PREFEITURA MUNICIPAL DE OSÓRIO



200
Sm

4. RESULTADOS

Considerando a metodologia adotada no item 3, conclui-se:

VALOR TOTAL DOS TERRENOS RS 15.214.012,93

VALOR TOTAL DAS BENFEITORIAS RS 77.248.323,73

VALOR TOTAL DO IMÓVEL RS 92.462.336,66



Osório, 21 de setembro de 2023

g vb Documento assinado digitalmente
ALENCAR MASSULO DE OLIVEIRA
Data: 21/09/2023 10:38:28-0300
Verifique em <https://validar.iti.gov.br>

Alencar Massulo de Oliveira
CAU RS A41946-0
CPF 933.833.800-25

g vb Documento assinado digitalmente
ISMAEL PEDROTTI MENEZHINI
Data: 21/09/2023 12:23:30-0300
Verifique em <https://validar.iti.gov.br>

Ismael Pedrotti Meneghini
CREA RS 234.864
CPF 017.694.270-08

g vb Documento assinado digitalmente
MAURICIO DE ANDRADE MADALENA
Data: 21/09/2023 10:31:49-0300
Verifique em <https://validar.iti.gov.br>

Maurício de Andrade Madalena
CAU RS A160258-6 . CRECI 33092
Delegado Adjunto do CRECI em Osório
CPF 003.418.440-63

g vb Documento assinado digitalmente
CRISTIANO SOUZA CAMARGO
Data: 21/09/2023 12:17:53-0300
Verifique em <https://validar.iti.gov.br>

Cristiano Souza Camargo
CREA RS 104.283
CPF 710.393.250-68

g vb Documento assinado digitalmente
ISAAC DE SOUZA
Data: 22/09/2023 09:33:11-0300
Verifique em <https://validar.iti.gov.br>

Isaac de Souza
CPF 971.216.030-68



GAB	
Fl. 182	8

201
Sm

ESTADO DO RIO GRANDE DO SUL
PREFEITURA MUNICIPAL DE OSÓRIO

RELATÓRIO DE AVALIAÇÃO DE BENS IMÓVEIS

[referente ao HOSPITAL SÃO VICENTE DE PAULO]

ADENDO

Por solicitação da Procuradoria Geral do Município - PGM e da Controladoria Geral do Município - CGM, inclui-se este adendo ao Relatório de Avaliação de Bens Imóveis referente ao Hospital São Vicente de Paulo, a fim de apurar, em caráter preliminar, a quantificação pecuniária dos repasses do Município de Osório ao Hospital no que tange ao incremento de patrimônio da instituição hospitalar.

Considerando o teor das Leis Municipais nº 3.166/2000, nº 3.944/2006, nº 4.519/2010, nº 4.652/2010 e nº 5.271/2013, os valores e equipamentos ali descritos - com sua devida correção monetária - e a partir dos dados que se pôde obter, é possível afirmar que o Município de Osório contribuiu com a soma atualizada de **R\$ 12.834.077,14** (doze milhões, oitocentos e trinta e quatro mil e setenta e sete reais e quatorze centavos) no atual patrimônio do Hospital São Vicente de Paulo.

Osório, 16 de novembro de 2023

g vb

Documento assinado digitalmente
ALENCAR MASSULO DE OLIVEIRA
Data: 16/11/2023 12:35:00-0300
Verifique em <https://validar.itl.gov.br>

Alencar Massulo de Oliveira
CAU RS A41946-0
CPF 933.833.800-25



PREFEITURA MUNICIPAL DE OSÓRIO
Arrecadação
Extrato Débito - Extrato Débito Analítico
Tipo de Pesquisa: 1 Contribuinte: 2129 Data de Cálculo: 15/03/2024

GAB.
Fl. 103
Pag. 1 / 21
202
Sm

Contribuinte: 2129 - ASSOCIAÇÃO BENEFICENTE SÃO VICENTE DE PAULO
CPF/CNPJ: 91.884.957/0001-01 Rg./Insc.est.:
Endereço: RUA JOAO SARMENTO Nº 391 Bairro: CENTRO Cidade: Osório UF RS

EXERCÍCIO

131-Amortização de Créditos de Contratos

Parcela Vencimento Vir Original Sigla Tributo Correção Multa Juros Juros Parc. Desconto Total Situação
Lançamento: 68854/2019 relançada a div. que estava em suspensão conf. processo: 315722/2018, conf. lei 5.607 de 14 de julho de 2015 já refinanciado por meio da lei nº 5.913 de 11 de julho de 2017.

Forma de Pagamento: 016/2019-1 DIVERSOS (Opiada)

1	07/11/2019	17.420,59 REAL	17.420,59	10.269,61	1.384,51	14.675,81	0,00	0,00	43.750,52	Vencido
2	09/12/2019	17.420,59 REAL	17.420,59	10.269,61	1.384,51	14.398,90	0,00	0,00	43.473,61	Vencido
3	07/01/2020	17.420,59 REAL	17.420,59	10.269,61	1.384,51	14.122,00	0,00	0,00	43.196,71	Vencido
4	07/02/2020	17.420,59 REAL	17.420,59	10.269,61	1.384,51	13.845,10	0,00	0,00	42.919,81	Vencido
5	09/03/2020	17.420,59 REAL	17.420,59	10.269,61	1.384,51	13.568,20	0,00	0,00	42.642,91	Vencido
6	07/04/2020	17.420,59 REAL	17.420,59	10.269,61	1.384,51	13.291,30	0,00	0,00	42.366,01	Vencido
7	07/05/2020	17.420,59 REAL	17.420,59	10.269,61	1.384,51	13.014,39	0,00	0,00	42.089,10	Vencido
8	08/06/2020	17.420,59 REAL	17.420,59	10.269,61	1.384,51	12.737,49	0,00	0,00	41.812,20	Vencido
9	07/07/2020	17.420,59 REAL	17.420,59	10.269,61	1.384,51	12.460,59	0,00	0,00	41.535,30	Vencido
10	07/08/2020	17.420,59 REAL	17.420,59	10.269,61	1.384,51	12.183,69	0,00	0,00	41.258,40	Vencido
11	07/09/2020	17.420,59 REAL	17.420,59	10.269,61	1.384,51	11.906,79	0,00	0,00	40.981,50	Vencido
12	07/10/2020	17.420,59 REAL	17.420,59	10.269,61	1.384,51	11.629,88	0,00	0,00	40.704,59	Vencido
13	09/11/2020	17.420,59 REAL	17.420,59	10.269,61	1.384,51	11.352,98	0,00	0,00	40.427,69	Vencido
14	07/12/2020	17.420,59 REAL	17.420,59	10.269,61	1.384,51	11.076,08	0,00	0,00	40.150,79	Vencido
15	07/01/2021	17.420,59 REAL	17.420,59	10.269,61	1.384,51	10.799,18	0,00	0,00	39.873,89	Vencido
16	08/02/2021	17.420,59 REAL	17.420,59	10.269,61	1.384,51	10.522,28	0,00	0,00	39.596,99	Vencido
17	08/03/2021	17.420,59 REAL	17.420,59	10.269,61	1.384,51	10.245,37	0,00	0,00	39.320,08	Vencido
18	07/04/2021	17.420,59 REAL	17.420,59	10.269,61	1.384,51	9.968,47	0,00	0,00	39.043,18	Vencido
19	07/05/2021	17.420,59 REAL	17.420,59	10.269,61	1.384,51	9.691,57	0,00	0,00	38.766,28	Vencido
20	07/06/2021	17.420,59 REAL	17.420,59	10.269,61	1.384,51	9.414,67	0,00	0,00	38.489,38	Vencido
21	07/07/2021	17.420,59 REAL	17.420,59	10.269,61	1.384,51	9.137,77	0,00	0,00	38.212,48	Vencido
22	09/08/2021	17.420,59 REAL	17.420,59	10.269,61	1.384,51	8.860,86	0,00	0,00	37.935,57	Vencido
23	07/09/2021	17.420,59 REAL	17.420,59	10.269,61	1.384,51	8.583,96	0,00	0,00	37.658,67	Vencido
24	07/10/2021	17.420,59 REAL	17.420,59	10.269,61	1.384,51	8.307,06	0,00	0,00	37.381,77	Vencido
25	08/11/2021	17.420,59 REAL	17.420,59	10.269,61	1.384,51	8.030,16	0,00	0,00	37.104,87	Vencido
26	07/12/2021	17.420,59 REAL	17.420,59	10.269,61	1.384,51	7.753,26	0,00	0,00	36.827,97	Vencido
27	07/01/2022	17.420,59 REAL	17.420,59	10.269,61	1.384,51	7.476,35	0,00	0,00	36.551,06	Vencido
28	07/02/2022	17.420,59 REAL	17.420,59	10.269,61	1.384,51	7.199,45	0,00	0,00	36.274,16	Vencido
29	07/03/2022	17.420,59 REAL	17.420,59	10.269,61	1.384,51	6.922,55	0,00	0,00	35.997,26	Vencido
30	07/04/2022	17.420,59 REAL	17.420,59	10.269,61	1.384,51	6.645,65	0,00	0,00	35.720,36	Vencido
31	09/05/2022	17.420,59 REAL	17.420,59	10.269,61	1.384,51	6.368,75	0,00	0,00	35.443,46	Vencido
32	07/06/2022	17.420,59 REAL	17.420,59	10.269,61	1.384,51	6.091,84	0,00	0,00	35.166,55	Vencido
33	07/07/2022	17.420,59 REAL	17.420,59	10.269,61	1.384,51	5.814,94	0,00	0,00	34.889,65	Vencido
34	08/08/2022	17.420,59 REAL	17.420,59	10.269,61	1.384,51	5.538,04	0,00	0,00	34.612,75	Vencido
35	07/09/2022	17.420,59 REAL	17.420,59	10.269,61	1.384,51	5.261,14	0,00	0,00	34.335,85	Vencido
36	07/10/2022	17.420,59 REAL	17.420,59	10.269,61	1.384,51	4.984,24	0,00	0,00	34.058,95	Vencido
37	07/11/2022	17.420,59 REAL	17.420,59	10.269,61	1.384,51	4.707,33	0,00	0,00	33.782,04	Vencido
38	07/12/2022	17.420,59 REAL	17.420,59	10.269,61	1.384,51	4.430,43	0,00	0,00	33.505,14	Vencido
39	09/01/2023	17.420,59 REAL	17.420,59	10.269,61	1.384,51	4.153,53	0,00	0,00	33.228,24	Vencido
40	07/02/2023	17.420,59 REAL	17.420,59	10.269,61	1.384,51	3.876,63	0,00	0,00	32.951,34	Vencido
41	07/03/2023	17.420,59 REAL	17.420,59	10.269,61	1.384,51	3.599,73	0,00	0,00	32.674,44	Vencido
42	07/04/2023	17.420,59 REAL	17.420,59	10.269,61	1.384,51	3.322,82	0,00	0,00	32.397,53	Vencido
43	08/05/2023	17.420,59 REAL	17.420,59	10.269,61	1.384,51	3.045,92	0,00	0,00	32.120,63	Vencido
44	07/06/2023	17.420,59 REAL	17.420,59	10.269,61	1.384,51	2.769,02	0,00	0,00	31.843,73	Vencido
45	07/07/2023	17.420,59 REAL	17.420,59	10.269,61	1.384,51	2.492,12	0,00	0,00	31.566,83	Vencido
46	07/08/2023	17.420,59 REAL	17.420,59	10.269,61	1.384,51	2.215,22	0,00	0,00	31.289,93	Vencido
47	07/09/2023	17.420,59 REAL	17.420,59	10.269,61	1.384,51	1.938,31	0,00	0,00	31.013,02	Vencido
48	09/10/2023	17.420,59 REAL	17.420,59	10.269,61	1.384,51	1.661,41	0,00	0,00	30.736,12	Vencido
49	07/11/2023	17.420,59 REAL	17.420,59	10.269,61	1.384,51	1.384,51	0,00	0,00	30.459,22	Vencido
50	07/12/2023	17.420,59 REAL	17.420,59	10.269,61	1.384,51	1.107,61	0,00	0,00	30.182,32	Vencido
51	08/01/2024	17.420,58 REAL	17.420,58	10.269,60	1.038,38	830,71	0,00	0,00	29.559,27	Vencido



PREFEITURA MUNICIPAL DE OSÓRIO
Arrecadação
Extrato Débito - Extrato Débito Analítico
Tipo de Pesquisa: 1 Contribuinte: 2129 Data de Cálculo: 15/03/2024

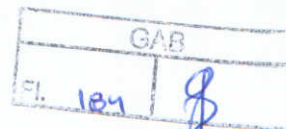

Pág 2 / 21

203
Sm

131-Amortização de Créditos de Contratos

Parcela	Vencimento	Vlr Original	Sigla	Tributo	Correção	Multa	Juros	Juros Parc.	Desconto	Total	Situação
Lançamento: 68854/2019				relançada a div. que estava em suspensão conf. processo: 315722/2018, conf. lei 5.607 de 14 de julho de 2015 já refinanciado por meio da lei nº 5.913 de 11 de julho de 2017.							
Forma de Pagamento: 016/2019-1 DIVERSOS (Optada)											
52	07/02/2024	17.420,58	REAL	17.420,58	10.269,60	692,25	553,80	0,00	0,00	28.936,23	Vencido
53	07/03/2024	17.420,58	REAL	17.420,58	10.269,60	346,13	276,90	0,00	0,00	28.313,21	Vencido
54	08/04/2024	17.420,58	REAL	17.420,58	10.269,60	0,00	0,00	0,00	0,00	27.690,18	A Vencer
55	07/05/2024	17.420,58	REAL	17.420,58	10.269,60	0,00	0,00	0,00	0,00	27.690,18	A Vencer
56	07/06/2024	17.420,58	REAL	17.420,58	10.269,60	0,00	0,00	0,00	0,00	27.690,18	A Vencer
57	08/07/2024	17.420,58	REAL	17.420,58	10.269,60	0,00	0,00	0,00	0,00	27.690,18	A Vencer
58	07/08/2024	17.420,58	REAL	17.420,58	10.269,60	0,00	0,00	0,00	0,00	27.690,18	A Vencer
59	09/09/2024	17.420,58	REAL	17.420,58	10.269,60	0,00	0,00	0,00	0,00	27.690,18	A Vencer
60	07/10/2024	17.420,58	REAL	17.420,58	10.269,60	0,00	0,00	0,00	0,00	27.690,18	A Vencer
Moeda corrente : REAL Qtd.Parc.											
Total Vencido:				53	923.291,24	544.289,30	71.302,26	396.246,76	0,00	0,00	1.935.129,51
Total a Vencer:				7	121.944,06	71.887,20	0,00	0,00	0,00	0,00	193.831,26
Total					1.045.235,31	616.176,50	71.302,26	396.246,76	0,00	0,00	2.128.960,81

60-TAXA DE EMISSÃO DE CERTIDÕES

Parcela	Vencimento	Vlr Original	Sigla	Tributo	Correção	Multa	Juros	Juros Parc.	Desconto	Total	Situação
Lançamento: 54287/2022		Pagamento referente a Certidão de lançamento da área construída do lote 01 da quadra 59, setor 130									
Forma de Pagamento: 001/0-1 RECEITAS DIVERSAS (Optada)											
0	24/03/2022	75,06	REAL	75,06	8,15	4,16	19,97	0,00	0,00	107,34	Vencido
Moeda corrente : REAL		Qtd.Parc.									
Total Vencido:		1		75,06	8,15	4,16	19,97	0,00	0,00	107,34	
Total a Vencer:		0									
Total				75,06	8,15	4,16	19,97	0,00	0,00	107,34	

3-ISSQN VARIÁVEL

Parcela	Vencimento	Vlr Original	Sigla	Tributo	Correção	Multa	Juros	Juros Parc.	Desconto	Total	Situação
Cad. Eco.: 31087				Endereço: RUA JOAO SARMENTO, 391				Bairro: CAIU DO CEU			
Lançamento: 27/2023											
Forma de Pagamento: 007/2023-1 ISSQN VARIÁVEL (Optada)											
1	24/02/2023	0,00	REAL	0,00	0,00	0,00	0,00	0,00	0,00	0,00	Vencido
2	24/03/2023	0,00	REAL	0,00	0,00	0,00	0,00	0,00	0,00	0,00	Vencido
3	25/04/2023	0,00	REAL	0,00	0,00	0,00	0,00	0,00	0,00	0,00	Vencido
4	25/05/2023	0,00	REAL	0,00	0,00	0,00	0,00	0,00	0,00	0,00	Vencido
5	23/06/2023	0,00	REAL	0,00	0,00	0,00	0,00	0,00	0,00	0,00	Vencido
6	25/07/2023	0,00	REAL	0,00	0,00	0,00	0,00	0,00	0,00	0,00	Vencido
7	25/08/2023	0,00	REAL	0,00	0,00	0,00	0,00	0,00	0,00	0,00	Vencido
8	25/09/2023	0,00	REAL	0,00	0,00	0,00	0,00	0,00	0,00	0,00	Vencido
9	25/10/2023	0,00	REAL	0,00	0,00	0,00	0,00	0,00	0,00	0,00	Vencido
10	24/11/2023	0,00	REAL	0,00	0,00	0,00	0,00	0,00	0,00	0,00	Vencido
11	22/12/2023	0,00	REAL	0,00	0,00	0,00	0,00	0,00	0,00	0,00	Vencido
12	25/01/2024	0,00	REAL	0,00	0,00	0,00	0,00	0,00	0,00	0,00	Vencido
Total Vencido:				12	0,00	0,00	0,00	0,00	0,00	0,00	0,00
Total a Vencer:				0							
Total					0,00	0,00	0,00	0,00	0,00	0,00	0,00

Lançamento: 16/2024

Forma de Pagamento: 007/2024-1 ISSQN VARIÁVEL (Optada)

1	26/02/2024	0,00	REAL	0,00	0,00	0,00	0,00	0,00	0,00	0,00	Vencido
2	25/03/2024	0,00	REAL	0,00	0,00	0,00	0,00	0,00	0,00	0,00	A Vencer
3	25/04/2024	0,00	REAL	0,00	0,00	0,00	0,00	0,00	0,00	0,00	A Vencer
4	27/05/2024	0,00	REAL	0,00	0,00	0,00	0,00	0,00	0,00	0,00	A Vencer
5	24/06/2024	0,00	REAL	0,00	0,00	0,00	0,00	0,00	0,00	0,00	A Vencer
6	25/07/2024	0,00	REAL	0,00	0,00	0,00	0,00	0,00	0,00	0,00	A Vencer
7	26/08/2024	0,00	REAL	0,00	0,00	0,00	0,00	0,00	0,00	0,00	A Vencer
8	25/09/2024	0,00	REAL	0,00	0,00	0,00	0,00	0,00	0,00	0,00	A Vencer
9	25/10/2024	0,00	REAL	0,00	0,00	0,00	0,00	0,00	0,00	0,00	A Vencer
10	25/11/2024	0,00	REAL	0,00	0,00	0,00	0,00	0,00	0,00	0,00	A Vencer



PREFEITURA MUNICIPAL DE OSÓRIO

Arrecadação

Extrato Débito - Extrato Débito Analítico

Tipo de Pesquisa: 1 Contribuinte: 2129 Data de Cálculo: 15/03/2024

3-ISSQN VARIÁVEL

Parcela	Vencimento	Vlr Original	Sigla	Tributo	Correção	Multa	Juros	Juros Parc.	Desconto	Total	Situação
Lançamento: 16/2024											
Forma de Pagamento: 007/2024-1 ISSQN VARIÁVEL (Oplada)											
11	23/12/2024	0,00	REAL	0,00	0,00	0,00	0,00	0,00	0,00	0,00	A Vencer
12	27/01/2025	0,00	REAL	0,00	0,00	0,00	0,00	0,00	0,00	0,00	A Vencer
Total Vencido:				1	0,00	0,00	0,00	0,00	0,00	0,00	
Total a Vencer:				11	0,00	0,00	0,00	0,00	0,00	0,00	
Total					0,00	0,00	0,00	0,00	0,00	0,00	

122-TAXA DE COLETA DE LIXO

Parcela	Vencimento	Vlr Original	Sigla	Tributo	Correção	Multa	Juros	Juros Parc.	Desconto	Total	Situação
Cad. Imob.: 5393 Inscrição: 01.0130.0059.0001.001 Q: L: Bloco/Apto: /											
Endereço: RUA JOAO SARMENTO, nº 391. Bairro: CAIU DO CEU											
Lançamento: 40052/2024											
Forma de Pagamento: 033/2024-1 Coleta de Lixo - Parcelado (Oplada)											
1	11/03/2024	416,01	REAL	416,01	0,00	5,20	4,16	0,00	0,00	425,37	Vencido
2	06/05/2024	416,01	REAL	416,01	0,00	0,00	0,00	0,00	0,00	416,01	A Vencer
3	05/07/2024	416,01	REAL	416,01	0,00	0,00	0,00	0,00	0,00	416,01	A Vencer
4	05/09/2024	416,01	REAL	416,01	0,00	0,00	0,00	0,00	0,00	416,01	A Vencer
5	05/11/2024	416,01	REAL	416,01	0,00	0,00	0,00	0,00	0,00	416,01	A Vencer
Moeda corrente: REAL Qtd.Parc.											
Total Vencido:				1	416,01	0,00	5,20	4,16	0,00	425,37	
Total a Vencer:				4	1.664,04	0,00	0,00	0,00	0,00	1.664,04	
Total					2.080,05	0,00	5,20	4,16	0,00	2.089,41	

Cad. Imob.: 5395 Inscrição: 01.0130.0059.0001.003 Q: L: Bloco/Apto: /
Endereço: RUA JOAO SARMENTO, nº 391. Bairro: CAIU DO CEU

Lançamento: 40054/2024

Forma de Pagamento: 033/2024-1 Coleta de Lixo - Parcelado (Oplada)											
1	11/03/2024	166,41	REAL	166,41	0,00	2,08	1,66	0,00	0,00	170,15	Vencido
2	06/05/2024	166,41	REAL	166,41	0,00	0,00	0,00	0,00	0,00	166,41	A Vencer
3	05/07/2024	166,40	REAL	166,40	0,00	0,00	0,00	0,00	0,00	166,40	A Vencer
4	05/09/2024	166,40	REAL	166,40	0,00	0,00	0,00	0,00	0,00	166,40	A Vencer
5	05/11/2024	166,40	REAL	166,40	0,00	0,00	0,00	0,00	0,00	166,40	A Vencer
Moeda corrente: REAL Qtd.Parc.											
Total Vencido:				1	166,41	0,00	2,08	1,66	0,00	170,15	
Total a Vencer:				4	665,61	0,00	0,00	0,00	0,00	665,61	
Total					832,02	0,00	2,08	1,66	0,00	835,76	

Cad. Imob.: 5396 Inscrição: 01.0130.0059.0001.004 Q: L: Bloco/Apto: /
Endereço: RUA JOAO SARMENTO, nº 391. Bairro: CAIU DO CEU

Lançamento: 40055/2024

Forma de Pagamento: 033/2024-1 Coleta de Lixo - Parcelado (Oplada)											
1	11/03/2024	79,05	REAL	79,05	0,00	0,99	0,79	0,00	0,00	80,83	Vencido
2	06/05/2024	79,04	REAL	79,04	0,00	0,00	0,00	0,00	0,00	79,04	A Vencer
3	05/07/2024	79,04	REAL	79,04	0,00	0,00	0,00	0,00	0,00	79,04	A Vencer
4	05/09/2024	79,04	REAL	79,04	0,00	0,00	0,00	0,00	0,00	79,04	A Vencer
5	05/11/2024	79,04	REAL	79,04	0,00	0,00	0,00	0,00	0,00	79,04	A Vencer
Moeda corrente: REAL Qtd.Parc.											
Total Vencido:				1	79,05	0,00	0,99	0,79	0,00	80,83	
Total a Vencer:				4	316,16	0,00	0,00	0,00	0,00	316,16	
Total					395,21	0,00	0,99	0,79	0,00	396,99	

Cad. Imob.: 5397 Inscrição: 01.0130.0059.0001.005 Q: L: Bloco/Apto: /
Endereço: RUA JOAO SARMENTO, nº 391. UNIDADE PEDIATRICA Bairro: CAIU DO CEU

Lançamento: 40056/2024

Forma de Pagamento: 033/2024-1 Coleta de Lixo - Parcelado (Oplada)											
1	11/03/2024	166,41	REAL	166,41	0,00	2,08	1,66	0,00	0,00	170,15	Vencido
2	06/05/2024	166,41	REAL	166,41	0,00	0,00	0,00	0,00	0,00	166,41	A Vencer
3	05/07/2024	166,40	REAL	166,40	0,00	0,00	0,00	0,00	0,00	166,40	A Vencer
4	05/09/2024	166,40	REAL	166,40	0,00	0,00	0,00	0,00	0,00	166,40	A Vencer



PREFEITURA MUNICIPAL DE OSÓRIO
Arrecadação
Extrato Débito - Extrato Débito Analítico
Tipo de Pesquisa: 1 Contribuinte: 2129 Data de Cálculo: 15/03/2024

122-TAXA DE COLETA DE LIXO

Parcela Vencimento	Vir Original Sigla	Tributo	Correção	Multa	Juros Juros Parc.	Desconto	Total Situação
Lançamento: 40056/2024							
Forma de Pagamento: 033/2024-1 Coleta de Lixo - Parcelado (Optada)							
5 05/11/2024	166,40 REAL	166,40	0,00	0,00	0,00	0,00	166,40 A Vencer
Moeda corrente : REAL Qtd.Parc.							
Total Vencido:	1	166,41	0,00	2,08	1,65	0,00	170,15
Total a Vencer:	4	665,61	0,00	0,00	0,00	0,00	665,61
Total		832,02	0,00	2,08	1,65	0,00	835,76

Cad. Imob.: 5398 Inscrição: 01.0130.0059.0001.006 Q: L: Bloco/Apto: /
Endereço: RUA JOAO SARMENTO, nº 391. Bairro: CAIU DO CEU

Lançamento: 40057/2024

Forma de Pagamento: 033/2024-1 Coleta de Lixo - Parcelado (Optada)

1 11/03/2024	115,48 REAL	115,48	0,00	1,44	1,15	0,00	118,07 Vencido
2 06/05/2024	115,47 REAL	115,47	0,00	0,00	0,00	0,00	115,47 A Vencer
3 05/07/2024	115,47 REAL	115,47	0,00	0,00	0,00	0,00	115,47 A Vencer
4 05/09/2024	115,47 REAL	115,47	0,00	0,00	0,00	0,00	115,47 A Vencer
5 05/11/2024	115,47 REAL	115,47	0,00	0,00	0,00	0,00	115,47 A Vencer
Moeda corrente : REAL Qtd.Parc.							
Total Vencido:	1	115,48	0,00	1,44	1,15	0,00	118,07
Total a Vencer:	4	461,88	0,00	0,00	0,00	0,00	461,88
Total		577,36	0,00	1,44	1,15	0,00	579,95

19-VISTORIA LOCALIZAÇÃO

Parcela Vencimento	Vir Original Sigla	Tributo	Correção	Multa	Juros Juros Parc.	Desconto	Total Situação
Cad. Eco.: 31087 Endereço: RUA JOAO SARMENTO, 391 Bairro: CAIU DO CEU							
Lançamento: 58832/2024							
Forma de Pagamento: 004/2024-1 VISTORIA LOCALIZACAO (Optada)							
0 22/08/2024	249,61 REAL	249,61	0,00	0,00	0,00	0,00	249,61 A Vencer
Moeda corrente : REAL Qtd.Parc.							
Total Vencido:	0						
Total a Vencer:	1	249,61	0,00	0,00	0,00	0,00	249,61
Total		249,61	0,00	0,00	0,00	0,00	249,61

26-VISTORIA SANITARIA

Parcela Vencimento	Vir Original Sigla	Tributo	Correção	Multa	Juros Juros Parc.	Desconto	Total Situação
Cad. Eco.: 31087 Endereço: RUA JOAO SARMENTO, 391 Bairro: CAIU DO CEU							
Lançamento: 61715/2024							
Forma de Pagamento: 020/2024-1 VISTORIA (Optada)							
0 22/08/2024	416,01 REAL	416,01	0,00	0,00	0,00	0,00	416,01 A Vencer
Moeda corrente : REAL Qtd.Parc.							
Total Vencido:	0						
Total a Vencer:	1	416,01	0,00	0,00	0,00	0,00	416,01
Total		416,01	0,00	0,00	0,00	0,00	416,01

1-I.P.T.U

Parcela Vencimento	Vir Original Sigla	Tributo	Correção	Multa	Juros Juros Parc.	Desconto	Total Situação
Cad. Imob.: 5393 Inscrição: 01.0130.0059.0001.001 Q: L: Bloco/Apto: /							
Endereço: RUA JOAO SARMENTO, nº 391. Bairro: CAIU DO CEU							
Lançamento: 66548/2024							
Forma de Pagamento: 031/2024-1 IPTU - Parcelado (Optada)							
1 11/03/2024	6.236,86 REAL	6.236,86	0,00	77,96	62,37	0,00	6.377,19 Vencido
2 05/04/2024	6.236,86 REAL	6.236,86	0,00	0,00	0,00	0,00	6.236,86 A Vencer
3 06/05/2024	6.236,86 REAL	6.236,86	0,00	0,00	0,00	0,00	6.236,86 A Vencer
4 05/06/2024	6.236,86 REAL	6.236,86	0,00	0,00	0,00	0,00	6.236,86 A Vencer
5 05/07/2024	6.236,86 REAL	6.236,86	0,00	0,00	0,00	0,00	6.236,86 A Vencer
6 05/08/2024	6.236,86 REAL	6.236,86	0,00	0,00	0,00	0,00	6.236,86 A Vencer
7 05/09/2024	6.236,86 REAL	6.236,86	0,00	0,00	0,00	0,00	6.236,86 A Vencer
8 07/10/2024	6.236,85 REAL	6.236,85	0,00	0,00	0,00	0,00	6.236,85 A Vencer
9 05/11/2024	6.236,85 REAL	6.236,85	0,00	0,00	0,00	0,00	6.236,85 A Vencer



PREFEITURA MUNICIPAL DE OSÓRIO
Arrecadação
Extrato Débito - Extrato Débito Analítico
Tipo de Pesquisa: 1 Contribuinte: 2129 Data de Cálculo: 15/03/2024

I-I.P.T.U

Parcela Vencimento Vir Original Sigla Tributo Correção Multa Juros Juros Parc. Desconto Total Situação
Lançamento: 66548/2024

Forma de Pagamento: 031/2024-1 IPTU - Parcelado (Optada)

10	05/12/2024	6.236,85	REAL	6.236,85	0,00	0,00	0,00	0,00	0,00	6.236,85	A Vencer
Moeda corrente : REAL		Qtd.Parc.									
Total Vencido:		1		6.236,86	0,00	77,96	62,37	0,00	0,00	6.377,19	
Total a Vencer:		9		56.131,71	0,00	0,00	0,00	0,00	0,00	56.131,71	
Total				62.368,57	0,00	77,96	62,37	0,00	0,00	62.508,90	

Cad. Imob.: 5395

Inscrição: 01.0130.0059.0001.003

Q:

L:

Bloco/Apto: /

Endereço: RUA JOAO SARMENTO, nº 391.

Bairro: CAIU DO CEU

Lançamento: 66549/2024

Forma de Pagamento: 031/2024-1 IPTU - Parcelado (Optada)

1	11/03/2024	235,32	REAL	235,32	0,00	2,94	2,35	0,00	0,00	240,61	Vencido
2	05/04/2024	235,31	REAL	235,31	0,00	0,00	0,00	0,00	0,00	235,31	A Vencer
3	06/05/2024	235,31	REAL	235,31	0,00	0,00	0,00	0,00	0,00	235,31	A Vencer
4	05/06/2024	235,31	REAL	235,31	0,00	0,00	0,00	0,00	0,00	235,31	A Vencer
5	05/07/2024	235,31	REAL	235,31	0,00	0,00	0,00	0,00	0,00	235,31	A Vencer
6	05/08/2024	235,31	REAL	235,31	0,00	0,00	0,00	0,00	0,00	235,31	A Vencer
7	05/09/2024	235,31	REAL	235,31	0,00	0,00	0,00	0,00	0,00	235,31	A Vencer
8	07/10/2024	235,31	REAL	235,31	0,00	0,00	0,00	0,00	0,00	235,31	A Vencer
9	05/11/2024	235,31	REAL	235,31	0,00	0,00	0,00	0,00	0,00	235,31	A Vencer
10	05/12/2024	235,31	REAL	235,31	0,00	0,00	0,00	0,00	0,00	235,31	A Vencer

Moeda corrente : REAL

Qtd.Parc.

Total Vencido:		1		235,32	0,00	2,94	2,35	0,00	0,00	240,61	
Total a Vencer:		9		2.117,79	0,00	0,00	0,00	0,00	0,00	2.117,79	
Total				2.353,11	0,00	2,94	2,35	0,00	0,00	2.358,40	

Cad. Imob.: 5396

Inscrição: 01.0130.0059.0001.004

Q:

L:

Bloco/Apto: /

Endereço: RUA JOAO SARMENTO, nº 391.

Bairro: CAIU DO CEU

Lançamento: 66550/2024

Forma de Pagamento: 031/2024-1 IPTU - Parcelado (Optada)

1	11/03/2024	58,07	REAL	58,07	0,00	0,73	0,58	0,00	0,00	59,38	Vencido
2	05/04/2024	58,07	REAL	58,07	0,00	0,00	0,00	0,00	0,00	58,07	A Vencer
3	06/05/2024	58,07	REAL	58,07	0,00	0,00	0,00	0,00	0,00	58,07	A Vencer
4	05/06/2024	58,07	REAL	58,07	0,00	0,00	0,00	0,00	0,00	58,07	A Vencer
5	05/07/2024	58,06	REAL	58,06	0,00	0,00	0,00	0,00	0,00	58,06	A Vencer
6	05/08/2024	58,06	REAL	58,06	0,00	0,00	0,00	0,00	0,00	58,06	A Vencer
7	05/09/2024	58,06	REAL	58,06	0,00	0,00	0,00	0,00	0,00	58,06	A Vencer
8	07/10/2024	58,06	REAL	58,06	0,00	0,00	0,00	0,00	0,00	58,06	A Vencer
9	05/11/2024	58,06	REAL	58,06	0,00	0,00	0,00	0,00	0,00	58,06	A Vencer
10	05/12/2024	58,06	REAL	58,06	0,00	0,00	0,00	0,00	0,00	58,06	A Vencer

Moeda corrente : REAL

Qtd.Parc.

Total Vencido:		1		58,07	0,00	0,73	0,58	0,00	0,00	59,38	
Total a Vencer:		9		522,57	0,00	0,00	0,00	0,00	0,00	522,57	
Total				580,64	0,00	0,73	0,58	0,00	0,00	581,95	

Cad. Imob.: 5397

Inscrição: 01.0130.0059.0001.005

Q:

L:

Bloco/Apto: /

Endereço: RUA JOAO SARMENTO, nº 391. UNIDADE PEDIATRICA

Bairro: CAIU DO CEU

Lançamento: 66551/2024

Forma de Pagamento: 031/2024-1 IPTU - Parcelado (Optada)

1	11/03/2024	380,90	REAL	380,90	0,00	4,76	3,81	0,00	0,00	389,47	Vencido
2	05/04/2024	380,90	REAL	380,90	0,00	0,00	0,00	0,00	0,00	380,90	A Vencer
3	06/05/2024	380,90	REAL	380,90	0,00	0,00	0,00	0,00	0,00	380,90	A Vencer
4	05/06/2024	380,89	REAL	380,89	0,00	0,00	0,00	0,00	0,00	380,89	A Vencer
5	05/07/2024	380,89	REAL	380,89	0,00	0,00	0,00	0,00	0,00	380,89	A Vencer
6	05/08/2024	380,89	REAL	380,89	0,00	0,00	0,00	0,00	0,00	380,89	A Vencer
7	05/09/2024	380,89	REAL	380,89	0,00	0,00	0,00	0,00	0,00	380,89	A Vencer
8	07/10/2024	380,89	REAL	380,89	0,00	0,00	0,00	0,00	0,00	380,89	A Vencer
9	05/11/2024	380,89	REAL	380,89	0,00	0,00	0,00	0,00	0,00	380,89	A Vencer
10	05/12/2024	380,89	REAL	380,89	0,00	0,00	0,00	0,00	0,00	380,89	A Vencer



PREFEITURA MUNICIPAL DE OSÓRIO

Arrecadação

Extrato Débito - Extrato Débito Analítico

Tipo de Pesquisa: 1 Contribuinte: 2129 Data de Cálculo: 15/03/2024

1-I.P.T.U

Parcela	Vencimento	Vlr Original	Sigla	Tributo	Correção	Multa	Juros	Juros Parc.	Desconto	Total	Situação
Lançamento: 66551/2024											
Moeda corrente: REAL		Qtd.Parc.									
Total Vencido:		1		380,90	0,00	4,76	3,81	0,00	0,00	389,47	
Total a Vencer:		9		3.428,03	0,00	0,00	0,00	0,00	0,00	3.428,03	
Total				3.808,93	0,00	4,76	3,81	0,00	0,00	3.817,50	

Cad. Imob.: 5398

Inscrição: 01.0130.0059.0001.008

Q:

L:

Bloco/Apto: /

Endereço: RUA JOAO SARMENTO, nº 391.

Bairro: CAIU DO CEU

Lançamento: 66552/2024

Forma de Pagamento: 031/2024-1 IPTU - Parcelado (Oplada)

1	11/03/2024	66,01 REAL	66,01	0,00	0,83	0,66	0,00	0,00	0,00	67,50	Vencido
2	05/04/2024	66,01 REAL	66,01	0,00	0,00	0,00	0,00	0,00	0,00	66,01	A Vencer
3	06/05/2024	66,01 REAL	66,01	0,00	0,00	0,00	0,00	0,00	0,00	66,01	A Vencer
4	05/06/2024	66,01 REAL	66,01	0,00	0,00	0,00	0,00	0,00	0,00	66,01	A Vencer
5	05/07/2024	66,01 REAL	66,01	0,00	0,00	0,00	0,00	0,00	0,00	66,01	A Vencer
6	05/08/2024	66,01 REAL	66,01	0,00	0,00	0,00	0,00	0,00	0,00	66,01	A Vencer
7	05/09/2024	66,00 REAL	66,00	0,00	0,00	0,00	0,00	0,00	0,00	66,00	A Vencer
8	07/10/2024	66,00 REAL	66,00	0,00	0,00	0,00	0,00	0,00	0,00	66,00	A Vencer
9	05/11/2024	66,00 REAL	66,00	0,00	0,00	0,00	0,00	0,00	0,00	66,00	A Vencer
10	05/12/2024	66,00 REAL	66,00	0,00	0,00	0,00	0,00	0,00	0,00	66,00	A Vencer
Moeda corrente: REAL		Qtd.Parc.									
Total Vencido:		1		66,01	0,00	0,83	0,66	0,00	0,00	67,50	
Total a Vencer:		9		594,05	0,00	0,00	0,00	0,00	0,00	594,05	
Total				660,05	0,00	0,83	0,66	0,00	0,00	661,55	

Total Vencido: 1.943.335,62

Total a Vencer: 261.064,33

DÍVIDA ATIVA

38-ALVARÁ SANITÁRIO

Inscrição	Lançamento	Parc	Vencimento	Tributo	Correção	Multa	Juros	Desconto	Total	Processo	Situação
1015648	93126/2014	0	20/08/2014	64,70	73,96	6,93	159,46	0,00	305,05		Vencido
05/01/2015											
Moeda Corrente: REAL		Qtd.Parc.									
Total Vencido		1		64,70	73,96	6,93	159,46	0,00	305,05		
Total a Vencer		0									
Total Sub-receita:				64,70	73,96	6,93	159,46	0,00	305,05		

110-RESSARCIMENTO AO ERÁRIO

Inscrição	Lançamento	Parc	Vencimento	Tributo	Correção	Multa	Juros	Desconto	Total	Processo	Situação
14	62626/2023	0	08/09/2022	250.496,04	27.193,88	13.884,50	52.761,08	0,00	344.335,50		Vencido
14/02/2023											
Moeda Corrente: REAL		Qtd.Parc.									
Total Vencido		1		250.496,04	27.193,88	13.884,50	52.761,08	0,00	344.335,50		
Total a Vencer		0									
Total Sub-receita:				250.496,04	27.193,88	13.884,50	52.761,08	0,00	344.335,50		

19-VISTORIA LOCALIZAÇÃO

Inscrição	Lançamento	Parc	Vencimento	Tributo	Correção	Multa	Juros	Desconto	Total	Processo	Situação
28327	81464/2023	0	21/08/2023	238,45	11,16	12,48	17,47	0,00	279,56		Vencido
06/11/2023											
Moeda Corrente: REAL		Qtd.Parc.									
Total Vencido		1		238,45	11,16	12,48	17,47	0,00	279,56		
Total a Vencer		0									
Total Sub-receita:				238,45	11,16	12,48	17,47	0,00	279,56		

26-VISTORIA SANITARIA

Inscrição	Lançamento	Parc	Vencimento	Tributo	Correção	Multa	Juros	Desconto	Total	Processo	Situação
29580	82718/2023	0	21/08/2023	397,42	18,60	20,80	29,12	0,00	465,94		Vencido
06/11/2023											
Moeda Corrente: REAL		Qtd.Parc.									
Total Vencido		1		397,42	18,60	20,80	29,12	0,00	465,94		
Total a Vencer		0									



PREFEITURA MUNICIPAL DE OSÓRIO

Arrecadação

Extrato Débito - Extrato Débito Analítico

Tipo de Pesquisa: 1 Contribuinte: 2129 Data de Cálculo: 15/03/2024

Total Sub-receita:			397,42	18,60	20,80	29,12	0,00	465,94			
1-I.P.T.U											
Inscrição	Lançamento	Parc	Vencimento	Tributo	Correção	Multa	Juros	Desconto	Total	Processo	Situação
35719	91393/2023	0	15/03/2023	5.504,65	257,63	288,11	691,47	0,00	6.741,85		Vencido
13/12/2023											
35720	91394/2023	0	10/04/2023	5.504,65	257,63	288,11	691,47	0,00	6.741,86		Vencido
13/12/2023											
35721	91395/2023	0	10/05/2023	5.504,65	257,63	288,11	633,85	0,00	6.684,24		Vencido
13/12/2023											
35722	91396/2023	0	12/06/2023	5.504,64	257,63	288,11	576,23	0,00	6.626,61		Vencido
13/12/2023											
35723	91397/2023	0	10/07/2023	5.504,64	257,63	288,11	518,60	0,00	6.568,98		Vencido
13/12/2023											
35724	91398/2023	0	10/08/2023	5.504,64	257,63	288,11	460,98	0,00	6.511,35		Vencido
13/12/2023											
35725	91399/2023	0	11/09/2023	5.504,64	257,63	288,11	403,36	0,00	6.453,74		Vencido
13/12/2023											
35726	91400/2023	0	10/10/2023	5.504,64	257,63	288,11	345,74	0,00	6.395,12		Vencido
13/12/2023											
35727	91401/2023	0	10/11/2023	5.504,64	257,63	288,11	288,11	0,00	6.338,48		Vencido
13/12/2023											
35728	91402/2023	0	11/12/2023	5.504,64	257,63	288,11	230,49	0,00	6.280,87		Vencido
13/12/2023											
35729	91403/2023	0	15/03/2023	183,24	8,58	9,59	23,02	0,00	224,43		Vencido
13/12/2023											
35730	91404/2023	0	10/04/2023	183,24	8,58	9,59	23,02	0,00	224,43		Vencido
13/12/2023											
35731	91405/2023	0	10/05/2023	183,24	8,58	9,59	21,10	0,00	222,51		Vencido
13/12/2023											
35732	91406/2023	0	12/06/2023	183,24	8,58	9,59	19,18	0,00	220,59		Vencido
13/12/2023											
35733	91407/2023	0	10/07/2023	183,24	8,58	9,59	17,26	0,00	218,67		Vencido
13/12/2023											
35734	91408/2023	0	10/08/2023	183,23	8,58	9,59	15,34	0,00	216,74		Vencido
13/12/2023											
35735	91409/2023	0	11/09/2023	183,23	8,58	9,59	13,43	0,00	214,83		Vencido
13/12/2023											
35736	91410/2023	0	10/10/2023	183,23	8,58	9,59	11,51	0,00	212,91		Vencido
13/12/2023											
35737	91411/2023	0	10/11/2023	183,23	8,58	9,59	9,59	0,00	210,99		Vencido
13/12/2023											
35738	91412/2023	0	11/12/2023	183,23	8,58	9,59	7,67	0,00	209,07		Vencido
13/12/2023											
35739	91413/2023	0	15/03/2023	44,32	2,07	2,32	5,57	0,00	54,28		Vencido
13/12/2023											
35740	91414/2023	0	10/04/2023	44,32	2,07	2,32	5,57	0,00	54,28		Vencido
13/12/2023											
35741	91415/2023	0	10/05/2023	44,32	2,07	2,32	5,10	0,00	53,81		Vencido
13/12/2023											
35742	91416/2023	0	12/06/2023	44,32	2,07	2,32	4,64	0,00	53,35		Vencido
13/12/2023											
35743	91417/2023	0	10/07/2023	44,32	2,07	2,32	4,18	0,00	52,89		Vencido
13/12/2023											
35744	91418/2023	0	10/08/2023	44,32	2,07	2,32	3,71	0,00	52,42		Vencido
13/12/2023											
35745	91419/2023	0	11/09/2023	44,31	2,07	2,32	3,25	0,00	51,95		Vencido
13/12/2023											
35746	91420/2023	0	10/10/2023	44,31	2,07	2,32	2,78	0,00	51,48		Vencido
13/12/2023											
35747	91421/2023	0	10/11/2023	44,31	2,07	2,32	2,32	0,00	51,02		Vencido
13/12/2023											
35748	91422/2023	0	11/12/2023	44,31	2,07	2,32	1,86	0,00	50,56		Vencido
13/12/2023											
35749	91423/2023	0	15/03/2023	338,71	15,85	17,73	42,55	0,00	414,84		Vencido
13/12/2023											
35750	91424/2023	0	10/04/2023	338,71	15,85	17,73	42,55	0,00	414,84		Vencido
13/12/2023											
35751	91425/2023	0	10/05/2023	338,71	15,85	17,73	39,00	0,00	411,29		Vencido
13/12/2023											

209
Sm



PREFEITURA MUNICIPAL DE OSÓRIO

Arrecadação

Extrato Débito - Extrato Débito Analítico

Tipo de Pesquisa: 1 Contribuinte: 2129 Data de Cálculo: 15/03/2024

35752	91426/2023	0	12/06/2023	338,71	15,85	17,73	35,46	0,00	407,75	Vencido
13/12/2023										
35753	91427/2023	0	10/07/2023	338,71	15,85	17,73	31,91	0,00	404,20	Vencido
13/12/2023										
35754	91428/2023	0	10/08/2023	338,71	15,85	17,73	28,36	0,00	400,55	Vencido
13/12/2023										
35755	91429/2023	0	11/09/2023	338,70	15,85	17,73	24,82	0,00	397,10	Vencido
13/12/2023										
35756	91430/2023	0	10/10/2023	338,70	15,85	17,73	21,27	0,00	393,55	Vencido
13/12/2023										
35757	91431/2023	0	10/11/2023	338,70	15,85	17,73	17,73	0,00	390,01	Vencido
13/12/2023										
35758	91432/2023	0	11/12/2023	338,70	15,85	17,73	14,18	0,00	386,46	Vencido
13/12/2023										
35759	91433/2023	0	15/03/2023	48,70	2,28	2,55	6,12	0,00	59,65	Vencido
13/12/2023										
35760	91434/2023	0	10/04/2023	48,70	2,28	2,55	6,12	0,00	59,65	Vencido
13/12/2023										
35761	91435/2023	0	10/05/2023	48,70	2,28	2,55	5,61	0,00	59,14	Vencido
13/12/2023										
35762	91436/2023	0	12/06/2023	48,70	2,28	2,55	5,10	0,00	58,63	Vencido
13/12/2023										
35763	91437/2023	0	10/07/2023	48,70	2,28	2,55	4,59	0,00	58,12	Vencido
13/12/2023										
35764	91438/2023	0	10/08/2023	48,69	2,28	2,55	4,08	0,00	57,60	Vencido
13/12/2023										
35765	91439/2023	0	11/09/2023	48,69	2,28	2,55	3,57	0,00	57,09	Vencido
13/12/2023										
35766	91440/2023	0	10/10/2023	48,69	2,28	2,55	3,06	0,00	56,58	Vencido
13/12/2023										
35767	91441/2023	0	10/11/2023	48,69	2,28	2,55	2,55	0,00	56,07	Vencido
13/12/2023										
35768	91442/2023	0	11/12/2023	48,69	2,28	2,55	2,04	0,00	55,56	Vencido
13/12/2023										

Moeda Corrente: REAL	Qtd.Parc	Tributo	Correção	Multa	Juros	Desconto	Total
Total Vencido	50	61.195,95	2.864,10	3.203,00	5.381,07	0,00	72.644,12
Total a Vencer	0						
Total Sub-receita:		61.195,95	2.864,10	3.203,00	5.381,07	0,00	72.644,12

122-TAXA DE COLETA DE LIXO

Inscrição	Lançamento	Parc	Vencimento	Tributo	Correção	Multa	Juros	Desconto	Total	Processo	Situação
118391	174098/2023	0	15/03/2023	397,42	18,60	20,80	49,92	0,00	486,74		Vencido
13/12/2023											
118392	174099/2023	0	10/05/2023	397,42	18,60	20,80	45,76	0,00	482,58		Vencido
13/12/2023											
118393	174100/2023	0	10/07/2023	397,42	18,60	20,80	37,44	0,00	474,26		Vencido
13/12/2023											
118394	174101/2023	0	11/09/2023	397,41	18,60	20,80	29,12	0,00	465,93		Vencido
13/12/2023											
118395	174102/2023	0	10/11/2023	397,41	18,60	20,80	20,80	0,00	457,61		Vencido
13/12/2023											
118396	174103/2023	0	15/03/2023	158,97	7,44	8,32	19,97	0,00	194,70		Vencido
13/12/2023											
118397	174104/2023	0	10/05/2023	158,97	7,44	8,32	18,31	0,00	193,04		Vencido
13/12/2023											
118398	174105/2023	0	10/07/2023	158,97	7,44	8,32	14,98	0,00	189,71		Vencido
13/12/2023											
118399	174106/2023	0	11/09/2023	158,96	7,44	8,32	11,65	0,00	186,37		Vencido
13/12/2023											
118400	174107/2023	0	10/11/2023	158,96	7,44	8,32	8,32	0,00	183,04		Vencido
13/12/2023											
118401	174108/2023	0	15/03/2023	75,51	3,53	3,95	9,48	0,00	92,47		Vencido
13/12/2023											
118402	174109/2023	0	10/05/2023	75,51	3,53	3,95	8,69	0,00	91,68		Vencido
13/12/2023											
118403	174110/2023	0	10/07/2023	75,51	3,53	3,95	7,11	0,00	90,10		Vencido
13/12/2023											
118404	174111/2023	0	11/09/2023	75,51	3,53	3,95	5,53	0,00	88,52		Vencido
13/12/2023											

210
fm

PREFEITURA MUNICIPAL DE OSÓRIO

Arrecadação

Extrato Débito - Extrato Débito Analítico

Tipo de Pesquisa: 1 Contribuinte: 2129 Data de Cálculo: 15/03/2024

118405	174112/2023	0	10/11/2023	75,51	3,53	3,95	3,95	0,00	86,94	Vencido
13/12/2023										
118406	174113/2023	0	15/03/2023	158,97	7,44	8,32	19,97	0,00	194,70	Vencido
13/12/2023										
118407	174114/2023	0	10/05/2023	158,97	7,44	8,32	18,31	0,00	193,04	Vencido
13/12/2023										
118408	174115/2023	0	10/07/2023	158,97	7,44	8,32	14,98	0,00	189,71	Vencido
13/12/2023										
118409	174116/2023	0	11/09/2023	158,96	7,44	8,32	11,65	0,00	186,37	Vencido
13/12/2023										
118410	174117/2023	0	10/11/2023	158,96	7,44	8,32	8,32	0,00	183,04	Vencido
13/12/2023										
118411	174118/2023	0	15/03/2023	110,31	5,16	5,77	13,86	0,00	135,10	Vencido
13/12/2023										
118412	174119/2023	0	10/05/2023	110,31	5,16	5,77	12,70	0,00	133,94	Vencido
13/12/2023										
118413	174120/2023	0	10/07/2023	110,31	5,16	5,77	10,39	0,00	131,63	Vencido
13/12/2023										
118414	174121/2023	0	11/09/2023	110,31	5,16	5,77	8,08	0,00	129,32	Vencido
13/12/2023										
118415	174122/2023	0	10/11/2023	110,31	5,16	5,77	5,77	0,00	127,01	Vencido
13/12/2023										
Moeda Corrente: REAL				Qtd.Parc	Tributo	Correção	Multa	Juros	Desconto	Total
Total Vencido				25	4.505,84	210,85	235,80	415,06	0,00	5.367,55
Total a Vencer				0						
Total Sub-receita:					4.505,84	210,85	235,80	415,06	0,00	5.367,55
Total Vencido: 423.397,72										Total a Vencer: 0,00

SOMATÓRIO DE VALORES EM ABERTO DA DÍVIDA ATIVA POR ANO

* Não estão sendo somados os Acordos / Parcelamentos

Cadastro	Ano	Tributo	Correção	Multa	Juros	Desconto	Total
	2023	250.496,04	27.193,88	13.884,50	52.761,08	0,00	344.335,50
Cad. Imob.: 5393	2023	57.033,51	2.669,30	2.985,10	5.023,34	0,00	67.711,25
Cad. Imob.: 5395	2023	2.627,18	123,00	137,50	234,35	0,00	3.122,03
Cad. Imob.: 5396	2023	820,71	38,35	42,95	73,74	0,00	975,75
Cad. Imob.: 5397	2023	4.181,89	195,70	218,90	371,06	0,00	4.967,55
Cad. Imob.: 5398	2023	1.038,50	48,60	54,35	93,64	0,00	1.235,09
Cad. Eco.: 31087	2023	635,87	29,76	33,28	46,59	0,00	745,50
Cad. Eco.: 61543	2014	64,70	73,96	6,93	159,46	0,00	305,05
TOTAL DA DÍVIDA NÃO PARCELADA		316.898,40	30.372,55	17.363,51	58.763,26	0,00	423.397,72

DÍVIDA ATIVA JUDICIAL

51-CONTRATO 001/2015

Inscrição	Lançamento	Parc	Vencimento	Tributo	Correção	Multa	Juros	Desconto	Total	Processo	Situação
1264741	118735/ 2015	4	30/04/2018	19.975,83	14.854,03	1.741,49	24.729,20	0,00	61.300,55	5/2020	Vencido
20/01/2020											
1264742	118736/ 2015	5	31/05/2018	19.975,83	14.854,03	1.741,49	24.380,90	0,00	60.952,25	5/2020	Vencido
20/01/2020											
1264743	118737/ 2015	6	30/06/2018	19.975,83	14.854,03	1.741,49	24.032,60	0,00	60.603,95	5/2020	Vencido
20/01/2020											
1264744	118738/ 2015	7	31/07/2018	19.975,83	14.854,03	1.741,49	23.684,30	0,00	60.255,65	5/2020	Vencido
20/01/2020											
1264745	118739/ 2015	8	30/08/2018	19.975,83	14.854,03	1.741,49	23.336,01	0,00	59.907,36	5/2020	Vencido
20/01/2020											
1264746	118740/ 2015	9	30/09/2018	19.975,83	14.854,03	1.741,49	22.987,71	0,00	59.559,06	5/2020	Vencido
20/01/2020											
1264747	118741/ 2015	10	30/10/2018	19.975,83	14.854,03	1.741,49	22.639,41	0,00	59.210,76	5/2020	Vencido
20/01/2020											
1264748	118742/ 2015	11	30/11/2018	19.975,83	14.854,03	1.741,49	22.291,11	0,00	58.862,46	5/2020	Vencido
20/01/2020											
1264749	118743/ 2015	12	31/12/2018	19.975,83	14.854,03	1.741,49	21.942,81	0,00	58.514,16	5/2020	Vencido
20/01/2020											
1264750	118744/ 2015	13	31/01/2019	19.975,83	14.854,03	1.741,49	21.594,51	0,00	58.165,86	5/2020	Vencido
20/01/2020											
1264751	118745/ 2015	14	28/02/2019	19.975,83	14.854,03	1.741,49	21.246,21	0,00	57.817,56	5/2020	Vencido
20/01/2020											
1264752	118746/ 2015	15	28/03/2019	19.975,83	14.854,03	1.741,49	20.897,92	0,00	57.469,27	5/2020	Vencido
20/01/2020											



PREFEITURA MUNICIPAL DE OSÓRIO
Arrecadação
Extrato Débito - Extrato Débito Analítico
Tipo de Pesquisa: 1 Contribuinte: 2129 Data de Cálculo: 15/03/2024

Pág 10 / 21



211
Sm

1264753 20/01/2020	118747/ 2015	16	30/04/2019	19.975,83	14.854,03	1.741,49	20.549,62	0,00	57.120,97	5/2020 Vencido
1264754 20/01/2020	118748/ 2015	17	30/05/2019	19.975,83	14.854,03	1.741,49	20.201,32	0,00	56.772,67	5/2020 Vencido
1264755 20/01/2020	118749/ 2015	18	30/06/2019	19.975,83	14.854,03	1.741,49	19.853,02	0,00	56.424,37	5/2020 Vencido
1264756 20/01/2020	118750/ 2015	19	30/07/2019	19.975,83	14.854,03	1.741,49	19.504,72	0,00	56.076,07	5/2020 Vencido
1264757 20/01/2020	118751/ 2015	20	30/08/2019	19.975,83	14.854,03	1.741,49	19.156,42	0,00	55.727,77	5/2020 Vencido
1264758 20/01/2020	118752/ 2015	21	30/09/2019	19.975,83	14.854,03	1.741,49	18.808,12	0,00	55.379,47	5/2020 Vencido
1264759 20/01/2020	118753/ 2015	22	30/10/2019	19.975,83	14.854,03	1.741,49	18.459,83	0,00	55.031,18	5/2020 Vencido
1264760 20/01/2020	118754/ 2015	23	30/11/2019	19.975,83	14.854,03	1.741,49	18.111,53	0,00	54.682,88	5/2020 Vencido
1264761 20/01/2020	118755/ 2015	24	31/12/2019	19.975,83	14.854,03	1.741,49	17.763,23	0,00	54.334,58	5/2020 Vencido
1264762 20/01/2020	118756/ 2015	25	31/01/2020	19.975,83	14.854,03	1.741,49	17.414,93	0,00	53.985,28	5/2020 Vencido
1264763 20/01/2020	118757/ 2015	26	28/02/2020	19.975,83	14.854,03	1.741,49	17.066,63	0,00	53.637,98	5/2020 Vencido
1264764 20/01/2020	118758/ 2015	27	28/03/2020	19.975,83	14.854,03	1.741,49	16.718,33	0,00	53.289,68	5/2020 Vencido
1264765 20/01/2020	118759/ 2015	28	30/04/2020	19.975,83	14.854,03	1.741,49	16.370,03	0,00	52.941,38	5/2020 Vencido
1264766 20/01/2020	118760/ 2015	29	30/05/2020	19.975,83	14.854,03	1.741,49	16.021,74	0,00	52.593,09	5/2020 Vencido
1264767 20/01/2020	118761/ 2015	30	30/06/2020	19.975,83	14.854,03	1.741,49	15.673,44	0,00	52.244,79	5/2020 Vencido
1264768 20/01/2020	118762/ 2015	31	30/07/2020	19.975,83	14.854,03	1.741,49	15.325,14	0,00	51.896,49	5/2020 Vencido
1264769 20/01/2020	118763/ 2015	32	30/08/2020	19.975,83	14.854,03	1.741,49	14.976,84	0,00	51.548,19	5/2020 Vencido
1264770 20/01/2020	118764/ 2015	33	30/09/2020	19.975,83	14.854,03	1.741,49	14.628,54	0,00	51.199,89	5/2020 Vencido
1264771 20/01/2020	118765/ 2015	34	30/10/2020	19.975,83	14.854,03	1.741,49	14.280,24	0,00	50.851,59	5/2020 Vencido
1264772 20/01/2020	118766/ 2015	35	30/11/2020	19.975,83	14.854,03	1.741,49	13.931,94	0,00	50.503,29	5/2020 Vencido
1264773 20/01/2020	118767/ 2015	36	31/12/2020	19.975,83	14.854,03	1.741,49	13.583,65	0,00	50.155,00	5/2020 Vencido
1264774 20/01/2020	118768/ 2015	37	31/01/2021	19.975,83	14.854,03	1.741,49	13.235,35	0,00	49.806,70	5/2020 Vencido
1264775 20/01/2020	118769/ 2015	38	28/02/2021	19.975,83	14.854,03	1.741,49	12.887,05	0,00	49.458,40	5/2020 Vencido
1264776 20/01/2020	118770/ 2015	39	28/03/2021	19.975,83	14.854,03	1.741,49	12.538,75	0,00	49.110,10	5/2020 Vencido
1264777 20/01/2020	118771/ 2015	40	30/04/2021	19.975,83	14.854,03	1.741,49	12.190,45	0,00	48.761,80	5/2020 Vencido
1264778 20/01/2020	118772/ 2015	41	30/05/2021	19.975,83	14.854,03	1.741,49	11.842,15	0,00	48.413,50	5/2020 Vencido
1264779 20/01/2020	118773/ 2015	42	30/06/2021	19.975,83	14.854,03	1.741,49	11.493,85	0,00	48.065,20	5/2020 Vencido
1264780 20/01/2020	118774/ 2015	43	30/07/2021	19.975,83	14.854,03	1.741,49	11.145,56	0,00	47.716,91	5/2020 Vencido
1264781 20/01/2020	118775/ 2015	44	30/08/2021	19.975,83	14.854,03	1.741,49	10.797,26	0,00	47.368,61	5/2020 Vencido
1264782 20/01/2020	118776/ 2015	45	30/09/2021	19.975,83	14.854,03	1.741,49	10.448,96	0,00	47.020,31	5/2020 Vencido
1264783 20/01/2020	118777/ 2015	46	30/10/2021	19.975,83	14.854,03	1.741,49	10.100,66	0,00	46.672,01	5/2020 Vencido
1264784 20/01/2020	118778/ 2015	47	30/11/2021	19.975,83	14.854,03	1.741,49	9.752,36	0,00	46.323,71	5/2020 Vencido
1264785 20/01/2020	118779/ 2015	48	31/12/2021	19.975,83	14.854,03	1.741,49	9.404,06	0,00	45.975,41	5/2020 Vencido
1264786 20/01/2020	118780/ 2015	49	31/01/2022	19.975,83	14.854,03	1.741,49	9.055,76	0,00	45.627,11	5/2020 Vencido
1264787 20/01/2020	118781/ 2015	50	28/02/2022	19.975,83	14.854,03	1.741,49	8.707,47	0,00	45.278,82	5/2020 Vencido



PREFEITURA MUNICIPAL DE OSÓRIO

Arrecadação

Extrato Débito - Extrato Débito Analítico

Tipo de Pesquisa: 1 Contribuinte: 2129 Data de Cálculo: 15/03/2024

1264788	118782/ 2015	51	30/03/2022	19.975,83	14.854,03	1.741,49	8.359,17	0,00	44.930,52	5/2020	Vencido
20/01/2020											
1264789	118783/ 2015	52	30/04/2022	19.975,83	14.854,03	1.741,49	8.010,87	0,00	44.582,22	5/2020	Vencido
20/01/2020											
1264790	118784/ 2015	53	30/05/2022	19.975,83	14.854,03	1.741,49	7.862,57	0,00	44.233,92	5/2020	Vencido
20/01/2020											
1264791	118785/ 2015	54	30/06/2022	19.975,83	14.854,03	1.741,49	7.314,27	0,00	43.885,62	5/2020	Vencido
20/01/2020											
1264792	118786/ 2015	55	30/07/2022	19.975,83	14.854,03	1.741,49	6.965,97	0,00	43.537,32	5/2020	Vencido
20/01/2020											

Moeda Corrente: REAL	Qtd.Parc	Tributo	Correção	Multa	Juros	Desconto	Total
Total Vencido:	52	1.038.743,1	772.409,56	90.557,48	824.074,49	0,00	2.725.784,6
Total a Vencer:	0						
Total Sub-receita:		1.038.743,1	772.409,56	90.557,48	824.074,49	0,00	2.725.784,6

19-VISTORIA LOCALIZAÇÃO

Inscrição	Lançamento	Parc	Vencimento	Tributo	Correção	Multa	Juros	Desconto	Total	Processo	Situação
1304554	112994/2019	0	20/08/2019	157,04	92,58	12,48	137,29	0,00	399,39	360/2023	Vencido
07/01/2020											
106156	350312/2021	0	20/08/2021	203,33	46,28	12,48	77,38	0,00	339,47	360/2023	Vencido
13/12/2021											

Moeda Corrente: REAL	Qtd.Parc	Tributo	Correção	Multa	Juros	Desconto	Total
Total Vencido:	2	360,37	138,86	24,96	214,67	0,00	738,86
Total a Vencer:	0						
Total Sub-receita:		360,37	138,86	24,96	214,67	0,00	738,86

26-VISTORIA SANITARIA

Inscrição	Lançamento	Parc	Vencimento	Tributo	Correção	Multa	Juros	Desconto	Total	Processo	Situação
1305816	114056/2019	0	20/08/2019	174,48	102,86	13,87	152,54	0,00	443,75	360/2023	Vencido
07/01/2020											
107408	351567/2021	0	20/08/2021	225,92	51,42	13,87	85,98	0,00	377,19	360/2023	Vencido
13/12/2021											

Moeda Corrente: REAL	Qtd.Parc	Tributo	Correção	Multa	Juros	Desconto	Total
Total Vencido:	2	400,40	154,28	27,74	238,52	0,00	820,94
Total a Vencer:	0						
Total Sub-receita:		400,40	154,28	27,74	238,52	0,00	820,94

122-TAXA DE COLETA DE LIXO

Inscrição	Lançamento	Parc	Vencimento	Tributo	Correção	Multa	Juros	Desconto	Total	Processo	Situação
1317835	126275/2019	0	29/03/2019	104,69	61,72	8,32	99,85	0,00	274,58	681/2023	Vencido
07/01/2020											
1317837	126277/2019	0	06/05/2019	104,69	61,72	8,32	98,18	0,00	272,91	681/2023	Vencido
07/01/2020											
1317839	126279/2019	0	08/07/2019	104,69	61,72	8,32	94,85	0,00	269,58	681/2023	Vencido
07/01/2020											
1317841	126281/2019	0	09/09/2019	104,69	61,72	8,32	91,53	0,00	266,26	681/2023	Vencido
07/01/2020											
1317843	126283/2019	0	11/11/2019	104,69	61,72	8,32	88,20	0,00	262,93	681/2023	Vencido
07/01/2020											
1324741	133181/2019	0	29/03/2019	49,72	29,31	3,95	47,42	0,00	130,40	682/2023	Vencido
07/01/2020											
1324744	133184/2019	0	06/05/2019	49,72	29,31	3,95	46,63	0,00	129,61	682/2023	Vencido
07/01/2020											
1324747	133187/2019	0	08/07/2019	49,72	29,31	3,95	45,05	0,00	128,03	682/2023	Vencido
07/01/2020											
1324749	133189/2019	0	09/09/2019	49,72	29,31	3,95	43,47	0,00	126,45	682/2023	Vencido
07/01/2020											
1324751	133191/2019	0	11/11/2019	49,76	29,33	3,95	41,92	0,00	124,96	682/2023	Vencido
07/01/2020											
1326887	135327/2019	0	29/03/2019	261,72	154,29	20,80	249,61	0,00	686,42	679/2023	Vencido
07/01/2020											
1326889	135329/2019	0	06/05/2019	261,72	154,29	20,80	245,45	0,00	682,26	679/2023	Vencido
07/01/2020											
1326891	135331/2019	0	08/07/2019	261,72	154,29	20,80	237,13	0,00	673,94	679/2023	Vencido
07/01/2020											
1326893	135333/2019	0	09/09/2019	261,72	154,29	20,80	228,81	0,00	665,62	679/2023	Vencido
07/01/2020											
1326895	135335/2019	0	11/11/2019	261,75	154,30	20,80	220,51	0,00	657,36	679/2023	Vencido
07/01/2020											

213
Sm



PREFEITURA MUNICIPAL DE OSÓRIO

Arrecadação

Extrato Débito - Extrato Débito Analítico

Tipo de Pesquisa: 1 Contribuinte: 2129 Data de Cálculo: 15/03/2024

1357875 07/01/2020	166325/2019	0	29/03/2019	84,80	49,99	6,74	80,87	0,00	222,40	680/2023	Vencido
1357877 07/01/2020	166327/2019	0	06/05/2019	84,80	49,99	6,74	79,53	0,00	221,06	680/2023	Vencido
1357879 07/01/2020	166329/2019	0	08/07/2019	84,80	49,99	6,74	76,83	0,00	218,33	680/2023	Vencido
1357881 07/01/2020	166331/2019	0	09/09/2019	84,80	49,99	6,74	74,13	0,00	215,66	680/2023	Vencido
1357883 07/01/2020	166333/2019	0	11/11/2019	84,80	49,99	6,74	71,44	0,00	212,97	680/2023	Vencido
1359802 07/01/2020	168252/2019	0	08/07/2019	72,64	42,82	5,77	65,81	0,00	187,04	684/2023	Vencido
1359803 07/01/2020	168253/2019	0	09/09/2019	72,64	42,82	5,77	63,50	0,00	184,73	684/2023	Vencido
1359804 07/01/2020	168254/2019	0	11/11/2019	72,68	42,85	5,78	61,23	0,00	182,54	684/2023	Vencido
1360214 08/01/2020	168706/2019	0	29/03/2019	72,64	42,82	5,77	69,28	0,00	190,51	684/2023	Vencido
1360215 08/01/2020	168707/2019	0	06/05/2019	72,64	42,82	5,77	66,12	0,00	189,35	684/2023	Vencido
45390 07/01/2021	580095/2020	0	09/03/2020	272,16	143,87	20,80	203,85	0,00	640,68	679/2023	Vencido
45391 07/01/2021	580096/2020	0	04/05/2020	272,16	143,87	20,80	195,53	0,00	632,36	679/2023	Vencido
45392 07/01/2021	580097/2020	0	06/07/2020	272,15	143,86	20,80	187,20	0,00	624,01	679/2023	Vencido
45393 07/01/2021	580098/2020	0	08/09/2020	272,15	143,86	20,80	178,88	0,00	615,69	679/2023	Vencido
45394 07/01/2021	580099/2020	0	09/11/2020	272,15	143,86	20,80	170,56	0,00	607,37	679/2023	Vencido
45395 07/01/2021	580100/2020	0	09/03/2020	88,18	46,61	6,74	66,05	0,00	207,58	680/2023	Vencido
45396 07/01/2021	580101/2020	0	04/05/2020	88,18	46,61	6,74	63,35	0,00	204,88	680/2023	Vencido
45397 07/01/2021	580102/2020	0	06/07/2020	88,18	46,61	6,74	60,66	0,00	202,19	680/2023	Vencido
45398 07/01/2021	580103/2020	0	08/09/2020	88,18	46,61	6,74	57,96	0,00	199,49	680/2023	Vencido
45399 07/01/2021	580104/2020	0	09/11/2020	88,17	46,61	6,74	55,26	0,00	196,78	680/2023	Vencido
45400 07/01/2021	580105/2020	0	09/03/2020	108,87	57,55	8,32	81,55	0,00	256,29	681/2023	Vencido
45401 07/01/2021	580106/2020	0	04/05/2020	108,86	57,54	8,32	78,21	0,00	252,93	681/2023	Vencido
45402 07/01/2021	580107/2020	0	06/07/2020	108,86	57,54	8,32	74,88	0,00	249,60	681/2023	Vencido
45403 07/01/2021	580108/2020	0	08/09/2020	108,86	57,54	8,32	71,55	0,00	246,27	681/2023	Vencido
45404 07/01/2021	580109/2020	0	09/11/2020	108,86	57,54	8,32	68,22	0,00	242,94	681/2023	Vencido
45405 07/01/2021	580110/2020	0	09/03/2020	51,71	27,33	3,95	38,73	0,00	121,72	682/2023	Vencido
45406 07/01/2021	580111/2020	0	04/05/2020	51,71	27,33	3,95	37,15	0,00	120,14	682/2023	Vencido
45407 07/01/2021	580112/2020	0	06/07/2020	51,71	27,33	3,95	35,57	0,00	118,56	682/2023	Vencido
45408 07/01/2021	580113/2020	0	08/09/2020	51,71	27,33	3,95	33,99	0,00	116,98	682/2023	Vencido
45409 07/01/2021	580114/2020	0	09/11/2020	51,71	27,33	3,95	32,41	0,00	115,40	682/2023	Vencido
45410 07/01/2021	580115/2020	0	09/03/2020	108,87	57,55	8,32	81,55	0,00	256,29	683/2023	Vencido
45411 07/01/2021	580116/2020	0	04/05/2020	108,86	57,54	8,32	78,21	0,00	252,93	683/2023	Vencido
45412 07/01/2021	580117/2020	0	06/07/2020	108,86	57,54	8,32	74,88	0,00	249,60	683/2023	Vencido
45413 07/01/2021	580118/2020	0	08/09/2020	108,86	57,54	8,32	71,55	0,00	246,27	683/2023	Vencido
45414 07/01/2021	580119/2020	0	09/11/2020	108,86	57,54	8,32	68,22	0,00	242,94	683/2023	Vencido



PREFEITURA MUNICIPAL DE OSÓRIO
Arrecadação
Extrato Débito - Extrato Débito Analítico
Tipo de Pesquisa: 1 Contribuinte: 2129 Data de Cálculo: 15/03/2024

45415	580120/2020	0	09/03/2020	75,55	39,94	5,77	58,59	0,00	177,85	684/2023	Vencido
07/01/2021											
45416	580121/2020	0	04/05/2020	75,54	39,93	5,77	54,27	0,00	175,51	684/2023	Vencido
07/01/2021											
45417	580122/2020	0	06/07/2020	75,54	39,93	5,77	51,96	0,00	173,20	684/2023	Vencido
07/01/2021											
45418	580123/2020	0	08/09/2020	75,54	39,93	5,77	49,65	0,00	170,89	684/2023	Vencido
07/01/2021											
45419	580124/2020	0	09/11/2020	75,54	39,93	5,77	47,34	0,00	168,58	684/2023	Vencido
07/01/2021											
111145	355309/2021	0	15/03/2021	338,88	77,14	20,80	149,77	0,00	585,59	679/2023	Vencido
13/12/2021											
111146	355310/2021	0	17/05/2021	338,88	77,14	20,80	141,45	0,00	578,27	679/2023	Vencido
13/12/2021											
111147	355311/2021	0	14/07/2021	338,88	77,14	20,80	137,29	0,00	574,11	679/2023	Vencido
13/12/2021											
111148	355312/2021	0	15/09/2021	338,88	77,14	20,80	124,81	0,00	561,63	679/2023	Vencido
13/12/2021											
111149	355313/2021	0	16/11/2021	338,88	77,14	20,80	116,49	0,00	553,31	679/2023	Vencido
13/12/2021											
111150	355314/2021	0	15/03/2021	109,80	24,99	6,74	48,52	0,00	190,05	680/2023	Vencido
13/12/2021											
111151	355315/2021	0	17/05/2021	109,80	24,99	6,74	45,83	0,00	187,36	680/2023	Vencido
13/12/2021											
111152	355316/2021	0	14/07/2021	109,80	24,99	6,74	44,48	0,00	186,01	680/2023	Vencido
13/12/2021											
111153	355317/2021	0	15/09/2021	109,80	24,99	6,74	40,44	0,00	181,97	680/2023	Vencido
13/12/2021											
111154	355318/2021	0	16/11/2021	109,79	24,99	6,74	37,74	0,00	179,26	680/2023	Vencido
13/12/2021											
111155	355319/2021	0	15/03/2021	135,56	30,86	8,32	59,91	0,00	234,65	681/2023	Vencido
13/12/2021											
111156	355320/2021	0	17/05/2021	135,55	30,85	8,32	56,58	0,00	231,30	681/2023	Vencido
13/12/2021											
111157	355321/2021	0	14/07/2021	135,55	30,85	8,32	54,91	0,00	229,63	681/2023	Vencido
13/12/2021											
111158	355322/2021	0	15/09/2021	135,55	30,85	8,32	49,92	0,00	224,64	681/2023	Vencido
13/12/2021											
111159	355323/2021	0	16/11/2021	135,55	30,85	8,32	46,59	0,00	221,31	681/2023	Vencido
13/12/2021											
111160	355324/2021	0	15/03/2021	64,39	14,66	3,95	28,46	0,00	111,46	682/2023	Vencido
13/12/2021											
111161	355325/2021	0	17/05/2021	64,39	14,66	3,95	26,88	0,00	109,88	682/2023	Vencido
13/12/2021											
111162	355326/2021	0	14/07/2021	64,39	14,66	3,95	26,09	0,00	109,09	682/2023	Vencido
13/12/2021											
111163	355327/2021	0	15/09/2021	64,39	14,66	3,95	23,72	0,00	106,72	682/2023	Vencido
13/12/2021											
111164	355328/2021	0	16/11/2021	64,38	14,65	3,95	22,13	0,00	105,11	682/2023	Vencido
13/12/2021											
111165	355329/2021	0	15/03/2021	135,56	30,86	8,32	59,91	0,00	234,65	683/2023	Vencido
13/12/2021											
111166	355330/2021	0	17/05/2021	135,55	30,85	8,32	56,58	0,00	231,30	683/2023	Vencido
13/12/2021											
111167	355331/2021	0	14/07/2021	135,55	30,85	8,32	54,91	0,00	229,63	683/2023	Vencido
13/12/2021											
111168	355332/2021	0	15/09/2021	135,55	30,85	8,32	49,92	0,00	224,64	683/2023	Vencido
13/12/2021											
111169	355333/2021	0	16/11/2021	135,55	30,85	8,32	46,59	0,00	221,31	683/2023	Vencido
13/12/2021											
111170	355334/2021	0	15/03/2021	94,07	21,41	5,77	41,57	0,00	162,82	684/2023	Vencido
13/12/2021											
111171	355335/2021	0	17/05/2021	94,06	21,41	5,77	39,26	0,00	160,50	684/2023	Vencido
13/12/2021											
111172	355336/2021	0	14/07/2021	94,06	21,41	5,77	38,11	0,00	159,35	684/2023	Vencido
13/12/2021											
111173	355337/2021	0	15/09/2021	94,06	21,41	5,77	34,64	0,00	155,88	684/2023	Vencido
13/12/2021											
111174	355338/2021	0	16/11/2021	94,06	21,41	5,77	32,33	0,00	153,57	684/2023	Vencido
13/12/2021											



PREFEITURA MUNICIPAL DE OSÓRIO
Arrecadação
Extrato Débito - Extrato Débito Analítico
Tipo de Pesquisa: 1 Contribuinte: 2129 Data de Cálculo: 15/03/2024

Pág 14 / 21

215
8m

5006	82952/2022	0	15/03/2022	375,28	40,74	20,80	99,84	0,00	536,66	679/2023	Vencido
16/12/2022											
5007	82953/2022	0	16/05/2022	375,28	40,74	20,80	91,52	0,00	528,34	679/2023	Vencido
16/12/2022											
5008	82954/2022	0	14/07/2022	375,28	40,74	20,80	87,35	0,00	524,16	679/2023	Vencido
16/12/2022											
5009	82955/2022	0	15/09/2022	375,27	40,74	20,80	74,88	0,00	511,59	679/2023	Vencido
16/12/2022											
5010	82956/2022	0	16/11/2022	375,27	40,74	20,80	66,56	0,00	503,37	679/2023	Vencido
16/12/2022											
5011	82957/2022	0	15/03/2022	121,59	13,20	6,74	32,35	0,00	173,88	680/2023	Vencido
16/12/2022											
5012	82958/2022	0	16/05/2022	121,59	13,20	6,74	29,65	0,00	171,16	680/2023	Vencido
16/12/2022											
5013	82959/2022	0	14/07/2022	121,59	13,20	6,74	28,31	0,00	169,84	680/2023	Vencido
16/12/2022											
5014	82960/2022	0	15/09/2022	121,59	13,20	6,74	24,26	0,00	165,79	680/2023	Vencido
16/12/2022											
5015	82961/2022	0	16/11/2022	121,59	13,20	6,74	21,57	0,00	163,10	680/2023	Vencido
16/12/2022											
5016	82962/2022	0	15/03/2022	150,11	16,30	8,32	39,94	0,00	214,67	681/2023	Vencido
16/12/2022											
5017	82963/2022	0	16/05/2022	150,11	16,30	8,32	36,61	0,00	211,34	681/2023	Vencido
16/12/2022											
5018	82964/2022	0	14/07/2022	150,11	16,30	8,32	34,95	0,00	209,68	681/2023	Vencido
16/12/2022											
5019	82965/2022	0	15/09/2022	150,11	16,30	8,32	29,95	0,00	204,68	681/2023	Vencido
16/12/2022											
5020	82966/2022	0	16/11/2022	150,11	16,30	8,32	26,63	0,00	201,36	681/2023	Vencido
16/12/2022											
5021	82967/2022	0	15/03/2022	71,31	7,74	3,95	18,97	0,00	101,97	682/2023	Vencido
16/12/2022											
5022	82968/2022	0	16/05/2022	71,30	7,74	3,95	17,39	0,00	100,38	682/2023	Vencido
16/12/2022											
5023	82969/2022	0	14/07/2022	71,30	7,74	3,95	16,60	0,00	99,59	682/2023	Vencido
16/12/2022											
5024	82970/2022	0	15/09/2022	71,30	7,74	3,95	14,23	0,00	97,22	682/2023	Vencido
16/12/2022											
5025	82971/2022	0	16/11/2022	71,30	7,74	3,95	12,65	0,00	95,64	682/2023	Vencido
16/12/2022											
5026	82972/2022	0	15/03/2022	150,11	16,30	8,32	39,94	0,00	214,87	683/2023	Vencido
16/12/2022											
5027	82973/2022	0	16/05/2022	150,11	16,30	8,32	38,61	0,00	211,34	683/2023	Vencido
16/12/2022											
5028	82974/2022	0	14/07/2022	150,11	16,30	8,32	34,95	0,00	209,68	683/2023	Vencido
16/12/2022											
5029	82975/2022	0	15/09/2022	150,11	16,30	8,32	29,95	0,00	204,68	683/2023	Vencido
16/12/2022											
5030	82976/2022	0	16/11/2022	150,11	16,30	8,32	26,63	0,00	201,36	683/2023	Vencido
16/12/2022											
5031	82977/2022	0	15/03/2022	104,17	11,31	5,77	27,72	0,00	148,97	684/2023	Vencido
16/12/2022											
5032	82978/2022	0	16/05/2022	104,17	11,31	5,77	25,41	0,00	146,66	684/2023	Vencido
16/12/2022											
5033	82979/2022	0	14/07/2022	104,17	11,31	5,77	24,25	0,00	145,50	684/2023	Vencido
16/12/2022											
5034	82980/2022	0	15/09/2022	104,16	11,31	5,77	20,78	0,00	142,02	684/2023	Vencido
16/12/2022											
5035	82981/2022	0	16/11/2022	104,16	11,31	5,77	18,48	0,00	139,72	684/2023	Vencido
16/12/2022											

Moeda Corrente: REAL

Qtd.Parce	Tributo	Correção	Multa	Juros	Desconto	Total
115	15.648,43	5.082,27	1.036,41	7.839,90	0,00	29.607,01
0						
Total Sub-receita:	15.648,43	5.082,27	1.036,41	7.839,90	0,00	29.607,01

I.P.T.U

Inscrição	Lançamento	Parce	Vencimento	Tributo	Correção	Multa	Juros	Desconto	Total	Processo	Situação
4943	539644/2020	0	09/03/2020	7.859,50	4.154,57	600,70	5.886,89	0,00	18.501,66	679/2023	Vencido
07/01/2021											
4944	539645/2020	0	04/05/2020	7.859,50	4.154,57	600,70	5.646,61	0,00	18.261,38	679/2023	Vencido
07/01/2021											



PREFEITURA MUNICIPAL DE OSÓRIO
Arrecadação
Extrato Débito - Extrato Débito Analítico
Tipo de Pesquisa: 1 Contribuinte: 2129 Data de Cálculo: 15/03/2024

4945	539646/2020	0	08/07/2020	7.859,49	4.154,57	600,70	5.406,33	0,00	18.021,09	679/2023	Vencido
07/01/2021											
4946	539647/2020	0	08/09/2020	7.859,49	4.154,57	600,70	5.166,05	0,00	17.780,81	679/2023	Vencido
07/01/2021											
4947	539648/2020	0	09/11/2020	7.859,49	4.154,57	600,70	4.925,76	0,00	17.540,52	679/2023	Vencido
07/01/2021											
4948	539649/2020	0	09/03/2020	94,19	49,79	7,20	70,55	0,00	221,73	680/2023	Vencido
07/01/2021											
4949	539650/2020	0	04/05/2020	94,19	49,79	7,20	67,67	0,00	218,85	680/2023	Vencido
07/01/2021											
4950	539651/2020	0	06/07/2020	94,19	49,79	7,20	64,79	0,00	215,97	680/2023	Vencido
07/01/2021											
4951	539652/2020	0	08/09/2020	94,19	49,79	7,20	61,91	0,00	213,09	680/2023	Vencido
07/01/2021											
4952	539653/2020	0	09/11/2020	94,18	49,78	7,20	59,02	0,00	210,18	680/2023	Vencido
07/01/2021											
4953	539654/2020	0	09/03/2020	250,89	132,62	19,18	187,92	0,00	590,61	681/2023	Vencido
07/01/2021											
4954	539655/2020	0	04/05/2020	250,89	132,62	19,18	180,25	0,00	582,94	681/2023	Vencido
07/01/2021											
4955	539656/2020	0	06/07/2020	250,89	132,62	19,18	172,58	0,00	575,27	681/2023	Vencido
07/01/2021											
4956	539657/2020	0	08/09/2020	250,89	132,62	19,18	164,91	0,00	567,60	681/2023	Vencido
07/01/2021											
4957	539658/2020	0	09/11/2020	250,89	132,62	19,18	157,24	0,00	559,93	681/2023	Vencido
07/01/2021											
4958	539659/2020	0	09/03/2020	60,68	32,08	4,64	45,45	0,00	142,85	682/2023	Vencido
07/01/2021											
4959	539660/2020	0	04/05/2020	60,68	32,08	4,64	43,60	0,00	141,00	682/2023	Vencido
07/01/2021											
4960	539661/2020	0	06/07/2020	60,68	32,08	4,64	41,74	0,00	139,14	682/2023	Vencido
07/01/2021											
4961	539662/2020	0	08/09/2020	60,67	32,07	4,64	39,88	0,00	137,26	682/2023	Vencido
07/01/2021											
4962	539663/2020	0	09/11/2020	60,67	32,07	4,64	38,02	0,00	135,40	682/2023	Vencido
07/01/2021											
4963	539664/2020	0	09/03/2020	463,86	245,20	35,45	347,44	0,00	1.091,95	683/2023	Vencido
07/01/2021											
4964	539665/2020	0	04/05/2020	463,86	245,20	35,45	333,26	0,00	1.077,77	683/2023	Vencido
07/01/2021											
4965	539666/2020	0	06/07/2020	463,85	245,19	35,45	319,07	0,00	1.063,56	683/2023	Vencido
07/01/2021											
4966	539667/2020	0	08/09/2020	463,85	245,19	35,45	304,89	0,00	1.049,38	683/2023	Vencido
07/01/2021											
4967	539668/2020	0	09/11/2020	463,85	245,19	35,45	290,71	0,00	1.035,20	683/2023	Vencido
07/01/2021											
4968	539669/2020	0	09/03/2020	68,78	36,36	5,26	51,52	0,00	161,92	684/2023	Vencido
07/01/2021											
4969	539670/2020	0	04/05/2020	68,78	36,36	5,26	49,42	0,00	159,82	684/2023	Vencido
07/01/2021											
4970	539671/2020	0	06/07/2020	68,77	36,35	5,26	47,30	0,00	157,68	684/2023	Vencido
07/01/2021											
4971	539672/2020	0	08/09/2020	68,77	36,35	5,26	45,20	0,00	155,58	684/2023	Vencido
07/01/2021											
4972	539673/2020	0	09/11/2020	68,77	36,35	5,26	43,10	0,00	153,48	684/2023	Vencido
07/01/2021											
38991	283132/2021	0	15/03/2021	4.893,51	1.113,86	300,37	2.162,65	0,00	8.470,39	679/2023	Vencido
13/12/2021											
38992	283133/2021	0	15/04/2021	4.893,51	1.113,86	300,37	2.102,58	0,00	8.410,32	679/2023	Vencido
13/12/2021											
38993	283134/2021	0	14/05/2021	4.893,50	1.113,86	300,37	2.102,58	0,00	8.410,31	679/2023	Vencido
13/12/2021											
38994	283135/2021	0	15/06/2021	4.893,50	1.113,86	300,37	1.982,43	0,00	8.290,16	679/2023	Vencido
13/12/2021											
38995	283136/2021	0	15/07/2021	4.893,50	1.113,86	300,37	1.922,36	0,00	8.230,09	679/2023	Vencido
13/12/2021											
38996	283137/2021	0	13/08/2021	4.893,50	1.113,86	300,37	1.922,36	0,00	8.230,09	679/2023	Vencido
13/12/2021											
38997	283138/2021	0	15/09/2021	4.893,50	1.113,86	300,37	1.802,21	0,00	8.109,94	679/2023	Vencido
13/12/2021											



PREFEITURA MUNICIPAL DE OSÓRIO
Arrecadação
Extrato Débito - Extrato Débito Analítico
Tipo de Pesquisa: 1 Contribuinte: 2129 Data de Cálculo: 15/03/2024

38998	283139/2021	0	15/10/2021	4.893,50	1.113,86	300,37	1.742,13	0,00	8.049,86	679/2023	Vencido
13/12/2021											
38999	283140/2021	0	16/11/2021	4.893,50	1.113,86	300,37	1.682,06	0,00	7.989,79	679/2023	Vencido
13/12/2021											
39000	283141/2021	0	15/03/2021	58,66	13,35	3,60	25,92	0,00	101,53	680/2023	Vencido
13/12/2021											
39001	283142/2021	0	15/04/2021	58,66	13,35	3,60	25,20	0,00	100,81	680/2023	Vencido
13/12/2021											
39002	283143/2021	0	14/05/2021	58,66	13,35	3,60	25,20	0,00	100,81	680/2023	Vencido
13/12/2021											
39003	283144/2021	0	15/06/2021	58,65	13,35	3,60	23,76	0,00	99,36	680/2023	Vencido
13/12/2021											
39004	283145/2021	0	15/07/2021	58,65	13,35	3,60	23,04	0,00	98,64	680/2023	Vencido
13/12/2021											
39005	283146/2021	0	13/08/2021	58,65	13,35	3,60	23,04	0,00	98,64	680/2023	Vencido
13/12/2021											
39006	283147/2021	0	15/08/2021	58,65	13,35	3,60	21,60	0,00	97,20	680/2023	Vencido
13/12/2021											
39007	283148/2021	0	15/10/2021	58,65	13,35	3,60	20,88	0,00	96,48	680/2023	Vencido
13/12/2021											
39008	283149/2021	0	16/11/2021	58,65	13,35	3,60	20,16	0,00	95,76	680/2023	Vencido
13/12/2021											
39009	283150/2021	0	15/03/2021	156,23	35,56	9,59	69,04	0,00	270,42	681/2023	Vencido
13/12/2021											
39010	283151/2021	0	15/04/2021	156,23	35,56	9,59	67,13	0,00	268,51	681/2023	Vencido
13/12/2021											
39011	283152/2021	0	14/05/2021	156,23	35,56	9,59	67,13	0,00	268,51	681/2023	Vencido
13/12/2021											
39012	283153/2021	0	15/06/2021	156,23	35,56	9,59	63,29	0,00	264,67	681/2023	Vencido
13/12/2021											
39013	283154/2021	0	15/07/2021	156,23	35,56	9,59	61,37	0,00	262,75	681/2023	Vencido
13/12/2021											
39014	283155/2021	0	13/08/2021	156,23	35,56	9,59	61,37	0,00	262,75	681/2023	Vencido
13/12/2021											
39015	283156/2021	0	15/09/2021	156,23	35,56	9,59	57,54	0,00	258,92	681/2023	Vencido
13/12/2021											
39016	283157/2021	0	15/10/2021	156,22	35,56	9,59	55,62	0,00	256,99	681/2023	Vencido
13/12/2021											
39017	283158/2021	0	16/11/2021	156,22	35,56	9,59	53,70	0,00	255,07	681/2023	Vencido
13/12/2021											
39018	283159/2021	0	15/03/2021	37,79	8,60	2,32	16,70	0,00	65,41	682/2023	Vencido
13/12/2021											
39019	283160/2021	0	15/04/2021	37,79	8,60	2,32	16,24	0,00	64,95	682/2023	Vencido
13/12/2021											
39020	283161/2021	0	14/05/2021	37,79	8,60	2,32	16,24	0,00	64,95	682/2023	Vencido
13/12/2021											
39021	283162/2021	0	15/06/2021	37,79	8,60	2,32	15,31	0,00	64,02	682/2023	Vencido
13/12/2021											
39022	283163/2021	0	15/07/2021	37,78	8,60	2,32	14,84	0,00	63,54	682/2023	Vencido
13/12/2021											
39023	283164/2021	0	13/08/2021	37,78	8,60	2,32	14,84	0,00	63,54	682/2023	Vencido
13/12/2021											
39024	283165/2021	0	15/09/2021	37,78	8,60	2,32	13,91	0,00	62,61	682/2023	Vencido
13/12/2021											
39025	283166/2021	0	15/10/2021	37,78	8,60	2,32	13,45	0,00	62,15	682/2023	Vencido
13/12/2021											
39026	283167/2021	0	16/11/2021	37,78	8,60	2,32	12,99	0,00	61,69	682/2023	Vencido
13/12/2021											
39027	283168/2021	0	15/03/2021	288,81	65,74	17,73	127,64	0,00	499,92	683/2023	Vencido
13/12/2021											
39028	283169/2021	0	15/04/2021	288,81	65,74	17,73	124,09	0,00	496,37	683/2023	Vencido
13/12/2021											
39029	283170/2021	0	14/05/2021	288,81	65,74	17,73	124,09	0,00	496,37	683/2023	Vencido
13/12/2021											
39030	283171/2021	0	15/06/2021	288,81	65,74	17,73	117,00	0,00	489,28	683/2023	Vencido
13/12/2021											
39031	283172/2021	0	15/07/2021	288,81	65,74	17,73	113,46	0,00	485,74	683/2023	Vencido
13/12/2021											
39032	283173/2021	0	13/08/2021	288,80	65,74	17,73	113,45	0,00	485,72	683/2023	Vencido
13/12/2021											



PREFEITURA MUNICIPAL DE OSÓRIO

Arrecadação

Extrato Débito - Extrato Débito Analítico

Tipo de Pesquisa: 1 Contribuinte: 2129 Data de Cálculo: 15/03/2024

39033	283174/2021	0	15/09/2021	288,80	65,74	17,73	106,36	0,00	478,63	683/2023	Vencido
13/12/2021											
39034	283175/2021	0	15/10/2021	288,80	65,74	17,73	102,82	0,00	475,09	683/2023	Vencido
13/12/2021											
39035	283176/2021	0	16/11/2021	288,80	65,74	17,73	99,27	0,00	471,54	683/2023	Vencido
13/12/2021											
39036	283177/2021	0	15/03/2021	41,52	9,45	2,55	18,36	0,00	71,67	684/2023	Vencido
13/12/2021											
39037	283178/2021	0	15/04/2021	41,52	9,45	2,55	17,84	0,00	71,36	684/2023	Vencido
13/12/2021											
39038	283179/2021	0	14/05/2021	41,52	9,45	2,55	17,84	0,00	71,36	684/2023	Vencido
13/12/2021											
39039	283180/2021	0	15/06/2021	41,52	9,45	2,55	16,82	0,00	70,34	684/2023	Vencido
13/12/2021											
39040	283181/2021	0	15/07/2021	41,51	9,45	2,55	16,31	0,00	69,82	684/2023	Vencido
13/12/2021											
39041	283182/2021	0	13/08/2021	41,51	9,45	2,55	16,31	0,00	69,82	684/2023	Vencido
13/12/2021											
39042	283183/2021	0	15/09/2021	41,51	9,45	2,55	15,29	0,00	68,80	684/2023	Vencido
13/12/2021											
39043	283184/2021	0	15/10/2021	41,51	9,45	2,55	14,78	0,00	68,29	684/2023	Vencido
13/12/2021											
39044	283185/2021	0	16/11/2021	41,51	9,45	2,55	14,27	0,00	67,78	684/2023	Vencido
13/12/2021											
135136	379467/2021	0	15/12/2021	4.893,50	1.113,86	300,37	1.621,99	0,00	7.929,72	679/2023	Vencido
16/12/2021											
135137	379468/2021	0	15/12/2021	58,65	13,35	3,60	19,44	0,00	95,04	680/2023	Vencido
16/12/2021											
135138	379469/2021	0	15/12/2021	156,22	35,56	9,59	51,78	0,00	253,15	681/2023	Vencido
16/12/2021											
135139	379470/2021	0	15/12/2021	37,78	8,60	2,32	12,52	0,00	61,22	682/2023	Vencido
16/12/2021											
135140	379471/2021	0	15/12/2021	288,80	65,74	17,73	95,73	0,00	468,00	683/2023	Vencido
16/12/2021											
135141	379472/2021	0	15/12/2021	41,51	9,45	2,55	13,76	0,00	67,27	684/2023	Vencido
16/12/2021											
33776	111849/2022	0	15/03/2022	5.197,00	564,19	288,06	1.382,69	0,00	7.431,94	679/2023	Vencido
19/12/2022											
33777	111850/2022	0	18/04/2022	5.197,00	564,19	288,06	1.325,07	0,00	7.374,32	679/2023	Vencido
19/12/2022											
33778	111851/2022	0	16/05/2022	5.197,00	564,19	288,06	1.267,46	0,00	7.316,71	679/2023	Vencido
19/12/2022											
33779	111852/2022	0	15/06/2022	5.197,00	564,19	288,06	1.209,85	0,00	7.259,10	679/2023	Vencido
19/12/2022											
33780	111853/2022	0	18/07/2022	5.197,00	564,19	288,06	1.152,24	0,00	7.201,49	679/2023	Vencido
19/12/2022											
33781	111854/2022	0	15/08/2022	5.197,00	564,19	288,06	1.094,63	0,00	7.143,88	679/2023	Vencido
19/12/2022											
33782	111855/2022	0	15/09/2022	5.196,99	564,19	288,06	1.037,01	0,00	7.086,25	679/2023	Vencido
19/12/2022											
33783	111856/2022	0	17/10/2022	5.196,99	564,19	288,06	979,40	0,00	7.028,64	679/2023	Vencido
19/12/2022											
33784	111857/2022	0	16/11/2022	5.196,99	564,19	288,06	921,79	0,00	6.971,03	679/2023	Vencido
19/12/2022											
33785	111858/2022	0	15/12/2022	5.196,99	564,19	288,06	864,18	0,00	6.913,42	679/2023	Vencido
19/12/2022											
33786	111859/2022	0	15/03/2022	64,93	7,05	3,60	17,28	0,00	92,86	680/2023	Vencido
19/12/2022											
33787	111860/2022	0	18/04/2022	64,92	7,05	3,60	16,55	0,00	92,12	680/2023	Vencido
19/12/2022											
33788	111861/2022	0	16/05/2022	64,92	7,05	3,60	15,83	0,00	91,40	680/2023	Vencido
19/12/2022											
33789	111862/2022	0	15/06/2022	64,92	7,05	3,60	15,11	0,00	90,68	680/2023	Vencido
19/12/2022											
33790	111863/2022	0	18/07/2022	64,92	7,05	3,60	14,39	0,00	89,96	680/2023	Vencido
19/12/2022											
33791	111864/2022	0	15/08/2022	64,92	7,05	3,60	13,67	0,00	89,24	680/2023	Vencido
19/12/2022											
33792	111865/2022	0	15/09/2022	64,92	7,05	3,60	12,95	0,00	88,52	680/2023	Vencido
19/12/2022											



PREFEITURA MUNICIPAL DE OSÓRIO

Arrecadação

Extrato Débito - Extrato Débito Analítico

Tipo de Pesquisa: 1 Contribuinte: 2129 Data de Cálculo: 15/03/2024

33793	111866/2022	0	17/10/2022	64,92	7,05	3,60	12,23	0,00	87,80	680/2023	Vencido
19/12/2022											
33794	111867/2022	0	16/11/2022	64,92	7,05	3,60	11,52	0,00	87,09	680/2023	Vencido
19/12/2022											
33795	111868/2022	0	15/12/2022	64,92	7,05	3,60	10,80	0,00	86,37	680/2023	Vencido
19/12/2022											
33796	111869/2022	0	15/03/2022	172,94	18,77	9,59	46,01	0,00	247,31	681/2023	Vencido
19/12/2022											
33797	111870/2022	0	18/04/2022	172,94	18,77	9,59	44,09	0,00	245,39	681/2023	Vencido
19/12/2022											
33798	111871/2022	0	16/05/2022	172,94	18,77	9,59	42,18	0,00	243,48	681/2023	Vencido
19/12/2022											
33799	111872/2022	0	15/06/2022	172,94	18,77	9,59	40,26	0,00	241,56	681/2023	Vencido
19/12/2022											
33800	111873/2022	0	18/07/2022	172,94	18,77	9,59	38,34	0,00	239,64	681/2023	Vencido
19/12/2022											
33801	111874/2022	0	15/08/2022	172,94	18,77	9,59	36,42	0,00	237,72	681/2023	Vencido
19/12/2022											
33802	111875/2022	0	15/09/2022	172,94	18,77	9,59	34,51	0,00	235,81	681/2023	Vencido
19/12/2022											
33803	111876/2022	0	17/10/2022	172,93	18,77	9,59	32,59	0,00	233,88	681/2023	Vencido
19/12/2022											
33804	111877/2022	0	16/11/2022	172,93	18,77	9,59	30,67	0,00	231,96	681/2023	Vencido
19/12/2022											
33805	111878/2022	0	15/12/2022	172,93	18,77	9,59	28,76	0,00	230,05	681/2023	Vencido
19/12/2022											
33806	111879/2022	0	15/03/2022	41,83	4,54	2,32	11,13	0,00	59,82	682/2023	Vencido
19/12/2022											
33807	111880/2022	0	18/04/2022	41,83	4,54	2,32	10,67	0,00	59,36	682/2023	Vencido
19/12/2022											
33808	111881/2022	0	16/05/2022	41,83	4,54	2,32	10,20	0,00	58,89	682/2023	Vencido
19/12/2022											
33809	111882/2022	0	15/06/2022	41,82	4,54	2,32	9,74	0,00	58,42	682/2023	Vencido
19/12/2022											
33810	111883/2022	0	18/07/2022	41,82	4,54	2,32	9,27	0,00	57,95	682/2023	Vencido
19/12/2022											
33811	111884/2022	0	15/08/2022	41,82	4,54	2,32	8,81	0,00	57,49	682/2023	Vencido
19/12/2022											
33812	111885/2022	0	15/09/2022	41,82	4,54	2,32	8,34	0,00	57,02	682/2023	Vencido
19/12/2022											
33813	111886/2022	0	17/10/2022	41,82	4,54	2,32	7,88	0,00	56,56	682/2023	Vencido
19/12/2022											
33814	111887/2022	0	16/11/2022	41,82	4,54	2,32	7,42	0,00	56,10	682/2023	Vencido
19/12/2022											
33815	111888/2022	0	15/12/2022	41,82	4,54	2,32	6,95	0,00	55,63	682/2023	Vencido
19/12/2022											
33816	111889/2022	0	15/03/2022	319,79	34,72	17,73	85,08	0,00	457,32	683/2023	Vencido
19/12/2022											
33817	111890/2022	0	18/04/2022	319,79	34,72	17,73	81,54	0,00	453,78	683/2023	Vencido
19/12/2022											
33818	111891/2022	0	16/05/2022	319,78	34,72	17,73	77,99	0,00	450,22	683/2023	Vencido
19/12/2022											
33819	111892/2022	0	15/06/2022	319,78	34,72	17,73	74,45	0,00	446,68	683/2023	Vencido
19/12/2022											
33820	111893/2022	0	18/07/2022	319,78	34,72	17,73	70,90	0,00	443,13	683/2023	Vencido
19/12/2022											
33821	111894/2022	0	16/08/2022	319,78	34,72	17,73	67,36	0,00	439,59	683/2023	Vencido
19/12/2022											
33822	111895/2022	0	15/09/2022	319,78	34,72	17,73	63,81	0,00	436,04	683/2023	Vencido
19/12/2022											
33823	111896/2022	0	17/10/2022	319,78	34,72	17,73	60,27	0,00	432,50	683/2023	Vencido
19/12/2022											
33824	111897/2022	0	16/11/2022	319,78	34,72	17,73	56,72	0,00	428,95	683/2023	Vencido
19/12/2022											
33825	111898/2022	0	15/12/2022	319,78	34,72	17,73	53,18	0,00	425,41	683/2023	Vencido
19/12/2022											
33826	111899/2022	0	15/03/2022	45,95	4,99	2,55	12,23	0,00	65,72	684/2023	Vencido
19/12/2022											
33827	111900/2022	0	18/04/2022	45,95	4,99	2,55	11,72	0,00	65,21	684/2023	Vencido
19/12/2022											



PREFEITURA MUNICIPAL DE OSÓRIO

Arrecadação

Extrato Débito - Extrato Débito Analítico

Tipo de Pesquisa: 1 Contribuinte: 2129 Data de Cálculo: 15/03/2024

33828	111901/2022	0	16/05/2022	45,95	4,99	2,55	11,21	0,00	64,70	684/2023 Vencido
19/12/2022										
33829	111902/2022	0	15/06/2022	45,95	4,99	2,55	10,70	0,00	64,19	684/2023 Vencido
19/12/2022										
33830	111903/2022	0	18/07/2022	45,95	4,99	2,55	10,19	0,00	63,63	684/2023 Vencido
19/12/2022										
33831	111904/2022	0	15/08/2022	45,95	4,99	2,55	9,68	0,00	63,17	684/2023 Vencido
19/12/2022										
33832	111905/2022	0	16/09/2022	45,95	4,99	2,55	9,17	0,00	62,66	684/2023 Vencido
19/12/2022										
33833	111906/2022	0	17/10/2022	45,94	4,99	2,55	8,66	0,00	62,14	684/2023 Vencido
19/12/2022										
33834	111907/2022	0	16/11/2022	45,94	4,99	2,55	8,15	0,00	61,63	684/2023 Vencido
19/12/2022										
33835	111908/2022	0	15/12/2022	45,94	4,99	2,55	7,64	0,00	61,12	684/2023 Vencido
19/12/2022										

Moeda Corrente: REAL	Qtd.Parc	Tributo	Correção	Multa	Juros	Desconto	Total
Total Vencido:	150	157.178,29	42.061,21	9.962,25	64.200,70	0,00	273.402,45
Total a Vencer:	0						
Total Sub-receita:		157.178,29	42.061,21	9.962,25	64.200,70	0,00	273.402,45
Total Vencido:		3.030.353,95				Total a Vencer: 0,00	

SOMATÓRIO DE VALORES EM ABERTO DA DÍVIDA ATIVA POR ANO

* Não estão sendo somados os Acordos / Parcelamentos

Cadastro	Ano	Tributo	Correção	Multa	Juros	Desconto	Total
Cad. Eco.: 31087	2019	331,52	195,44	26,35	289,83	0,00	843,14
Cad. Eco.: 31087	2021	429,25	97,70	26,35	163,36	0,00	716,66
Cad. Imob.: 5393	2019	1.308,63	771,46	104,00	1.181,51	0,00	3.365,60
Cad. Imob.: 5393	2020	40.653,24	21.492,17	3.107,50	27.967,66	0,00	93.225,57
Cad. Imob.: 5393	2021	50.629,42	11.524,30	3.107,70	19.713,16	0,00	84.974,58
Cad. Imob.: 5393	2022	53.846,34	5.845,60	2.984,60	11.654,48	0,00	74.331,02
Cad. Imob.: 5394	2019	424,00	249,95	33,70	382,80	0,00	1.090,45
Cad. Imob.: 5394	2020	911,83	481,99	69,70	627,22	0,00	2.090,74
Cad. Imob.: 5394	2021	1.135,52	258,45	69,70	445,25	0,00	1.908,92
Cad. Imob.: 5394	2022	1.257,16	136,50	69,70	276,47	0,00	1.739,83
Cad. Imob.: 5395	2019	523,45	309,60	41,60	472,61	0,00	1.346,26
Cad. Imob.: 5395	2020	1.798,76	950,81	137,50	1.237,31	0,00	4.124,38
Cad. Imob.: 5395	2021	2.240,03	509,86	137,50	875,88	0,00	3.763,27
Cad. Imob.: 5395	2022	2.478,92	269,20	137,50	541,91	0,00	3.428,53
Cad. Imob.: 5396	2019	248,64	146,57	19,75	224,49	0,00	639,45
Cad. Imob.: 5396	2020	561,93	297,03	42,95	386,54	0,00	1.288,45
Cad. Imob.: 5396	2021	699,78	159,29	42,95	274,32	0,00	1.176,34
Cad. Imob.: 5396	2022	774,74	84,10	42,95	170,25	0,00	1.072,04
Cad. Imob.: 5397	2020	2.863,58	1.513,68	218,85	1.969,78	0,00	6.565,89
Cad. Imob.: 5397	2021	3.565,81	811,66	218,90	1.391,82	0,00	5.988,19
Cad. Imob.: 5397	2022	3.948,37	428,70	218,90	859,38	0,00	5.455,35
Cad. Imob.: 5398	2019	363,24	214,13	28,86	327,94	0,00	934,17
Cad. Imob.: 5398	2020	721,58	381,43	55,15	496,35	0,00	1.654,51
Cad. Imob.: 5398	2021	885,45	201,55	54,35	347,48	0,00	1.488,83
Cad. Imob.: 5398	2022	980,30	106,45	54,35	215,99	0,00	1.357,09
	2017	1.038.743,16	772.409,56	90.557,48	824.074,49	0,00	2.725.784,69
TOTAL DA DÍVIDA NÃO PARCELADA		1.212.330,65	819.846,18	101.608,84	896.568,28	0,00	3.030.353,95

PARCELAMENTO JUDICIAL

6-PARCELAMENTO DÍVIDA ATIVA

Parcela	Vencimento	Tributo	Correção	Multa	Juros	Juros Parc.	Desconto	Total Situação
Parcelamento: 231555/2017								
Forma de Pagamento: 017/0-1 REPARCELAMENTO DE PARCELAMENTO (Optada)								
18	28/02/2019	12.973,91	9.647,40	1.241,34	15.144,39	3.845,61	0,00	42.852,65 Vencido
19	30/03/2019	12.973,91	9.647,40	1.247,83	14.973,97	4.071,83	0,00	42.914,94 Vencido
20	30/04/2019	12.973,91	9.647,40	1.254,32	14.800,95	4.298,04	0,00	42.974,62 Vencido
21	30/05/2019	12.973,91	9.647,40	1.260,80	14.625,33	4.524,26	0,00	43.031,7 Vencido
22	30/06/2019	12.973,91	9.647,40	1.267,29	14.447,12	4.750,47	0,00	43.086,19 Vencido
23	30/07/2019	12.973,91	9.647,40	1.273,78	14.266,32	4.976,69	0,00	43.138,1 Vencido
24	30/08/2019	12.973,91	9.647,40	1.280,27	14.082,92	5.202,90	0,00	43.187,4 Vencido

221
8m



PREFEITURA MUNICIPAL DE OSÓRIO

Arrecadação

Extrato Débito - Extrato Débito Analítico

Tipo de Pesquisa: 1 Contribuinte: 2129 Data de Cálculo: 15/03/2024

Parcelamento: 231555/2017

Forma de Pagamento: 017/0-1 REPARCELAMENTO DE PARCELAMENTO (Oplada)

25	30/09/2019	12.973,91	9.647,40	1.286,75	13.896,93	5.429,12	0,00	43.234,11	Vencido
26	30/10/2019	12.973,91	9.647,40	1.293,24	13.708,34	5.655,33	0,00	43.278,22	Vencido
27	30/11/2019	12.973,91	9.647,40	1.299,73	13.517,16	5.881,55	0,00	43.319,75	Vencido
28	30/12/2019	12.973,91	9.647,40	1.306,21	13.323,38	6.107,76	0,00	43.358,66	Vencido
29	30/01/2020	12.973,91	9.647,40	1.312,70	13.127,00	6.333,96	0,00	43.394,97	Vencido
30	29/02/2020	12.973,91	9.647,40	1.319,19	12.928,03	6.560,17	0,00	43.428,7	Vencido
31	30/03/2020	12.973,91	9.647,40	1.325,67	12.726,47	6.786,39	0,00	43.459,84	Vencido
32	30/04/2020	12.973,91	9.647,40	1.332,16	12.522,31	7.012,60	0,00	43.488,38	Vencido
33	30/05/2020	12.973,91	9.647,40	1.338,65	12.315,56	7.238,82	0,00	43.514,34	Vencido
34	30/06/2020	12.973,91	9.647,40	1.345,14	12.106,22	7.465,03	0,00	43.537,7	Vencido
35	30/07/2020	12.973,91	9.647,40	1.351,62	11.894,27	7.691,25	0,00	43.558,45	Vencido
36	30/08/2020	12.973,91	9.647,40	1.358,11	11.679,74	7.917,46	0,00	43.576,62	Vencido
37	30/09/2020	12.973,91	9.647,40	1.364,60	11.462,61	8.143,68	0,00	43.592,2	Vencido
38	30/10/2020	12.973,91	9.647,40	1.371,08	11.242,88	8.369,89	0,00	43.605,16	Vencido
39	30/11/2020	12.973,91	9.647,40	1.377,57	11.020,56	8.596,11	0,00	43.615,55	Vencido
40	30/12/2020	12.973,91	9.647,40	1.384,06	10.795,64	8.822,30	0,00	43.623,31	Vencido
41	30/01/2021	12.973,91	9.647,40	1.390,54	10.568,13	9.048,52	0,00	43.628,5	Vencido
42	28/02/2021	12.973,91	9.647,40	1.397,03	10.338,03	9.274,73	0,00	43.631,1	Vencido
43	30/03/2021	12.973,91	9.647,40	1.403,52	10.105,33	9.500,95	0,00	43.631,11	Vencido
44	30/04/2021	12.973,91	9.647,40	1.410,00	9.870,03	9.727,16	0,00	43.628,5	Vencido
45	30/05/2021	12.973,91	9.647,40	1.416,49	9.632,14	9.953,38	0,00	43.623,32	Vencido
46	30/06/2021	12.973,91	9.647,40	1.422,98	9.391,66	10.179,59	0,00	43.615,54	Vencido
47	30/07/2021	12.973,91	9.647,40	1.429,47	9.148,58	10.405,81	0,00	43.605,17	Vencido
48	30/08/2021	12.973,91	9.647,40	1.435,95	8.902,91	10.632,02	0,00	43.592,19	Vencido
49	30/09/2021	12.973,91	9.647,40	1.442,44	8.654,64	10.858,23	0,00	43.576,62	Vencido
50	30/10/2021	12.973,91	9.647,40	1.448,93	8.403,77	11.084,45	0,00	43.558,46	Vencido
51	30/11/2021	12.973,91	9.647,40	1.455,41	8.150,32	11.310,66	0,00	43.537,7	Vencido
52	30/12/2021	12.973,91	9.647,40	1.461,90	7.894,26	11.536,86	0,00	43.514,33	Vencido
53	30/01/2022	12.973,91	9.647,40	1.468,39	7.635,81	11.763,08	0,00	43.488,39	Vencido
54	28/02/2022	12.973,91	9.647,40	1.474,87	7.374,37	11.989,29	0,00	43.459,84	Vencido
55	30/03/2022	12.973,91	9.647,40	1.481,36	7.110,53	12.215,51	0,00	43.428,71	Vencido
56	30/04/2022	12.973,91	9.647,40	1.487,85	6.844,10	12.441,72	0,00	43.394,98	Vencido
57	30/05/2022	12.973,91	9.647,40	1.494,34	6.575,07	12.667,93	0,00	43.358,65	Vencido
58	30/06/2022	12.973,91	9.647,40	1.500,82	6.303,45	12.894,15	0,00	43.319,73	Vencido
59	30/07/2022	12.973,91	9.647,40	1.507,31	6.029,24	13.120,36	0,00	43.278,22	Vencido
60	30/08/2022	12.973,65	9.647,21	1.513,77	5.752,31	13.346,30	0,00	43.233,24	Vencido
Total:		557.877,87	414.838,01	59.235,48	465.292,58	369.631,92	0,00	1.866.875,86	

Parcelado em: 18/09/2017 Por: ASSOCIAÇÃO BENEFICENTE SÃO VICENTE DE PAULO

Origem do Parcelamento: 231555/2017

Parcelamentos: 229485/2016

Processo: 53560/2015Ajuizamento: 05911500019347

Demonstrativo dos lançamentos de origens:

Lancamento Numero/Ano/Parcela	Cadastro	Sub Receita
55065/2015-1	31087	118- DIVIDA ATIVA NÃO TRIBUTÁRIA

Total Vencido: 1.866.875,86

Total a Vencer: 0,00



PREFEITURA MUNICIPAL DE OSÓRIO

Arrecadação

Extrato Débito - Extrato Débito Analítico

Tipo de Pesquisa: 1 Contribuinte: 2129 Data de Cálculo: 15/03/2024

Tipo de Débito	TOTAL GERAL					Total
	Tributo	Correção	Multa	Juros	Desconto	
Exercício:	1.120.463,95	616.184,65	71.405,43	396.345,92	0,00	2.204.399,95
Fiscalização:	0,00	0,00	0,00	0,00	0,00	0,00
Dívida Ativa:	316.898,40	30.372,55	17.363,51	58.763,26	0,00	423.397,72
Dívida Ativa Judicial:	1.212.330,85	819.846,18	101.808,84	896.568,28	0,00	3.030.353,95
Dívida Ativa Cartório:	0,00	0,00	0,00	0,00	0,00	0,00
Dívida Ativa Judicial e Cartório:	0,00	0,00	0,00	0,00	0,00	0,00
Parcelamento Adm.:	0,00	0,00	0,00	0,00	0,00	0,00
Parcelamento Judicial:	557.877,87	414.836,01	59.235,48	834.924,50	0,00	1.866.875,86
Parcelamento Cartório:	0,00	0,00	0,00	0,00	0,00	0,00
Parcelamento Judicial e Cartório:	0,00	0,00	0,00	0,00	0,00	0,00
Reparcelamento:	0,00	0,00	0,00	0,00	0,00	0,00
Suspensão:	0,00	0,00	0,00	0,00	0,00	0,00
Total Vencido Geral:	7.263.963,15	Total a Vencer Geral:		261.064,33	Total Geral:	7.525.027,48



ESTADO DO RIO GRANDE DO SUL
MUNICÍPIO DE OSÓRIO

PORTARIA Nº 512/2024

Faz uma designação.

O PREFEITO MUNICIPAL DE OSÓRIO, no uso de suas atribuições legais, conforme Decreto nº 51/2024 e processo administrativo nº 26290/2023, **DESIGNA** os membros relacionados baixo para compor Comissão Técnica de Avaliação e Acompanhamento do Processo de Desapropriação do Hospital São Vicente de Paulo:

ALENCAR MASSULO DE OLIVEIRA, matrícula 3013-01

KENEDY KALEB SILVA DE MIRANDA, matrícula 6449-01

DANIEL VIDANA MARTIMBIANCO, matrícula 6507-01

ANDRE LUIS BENDL, matrícula 6136-02

PREFEITURA MUNICIPAL DE OSÓRIO, em 18 de março de 2024.

Roger Caputi Araujo
Prefeito Municipal

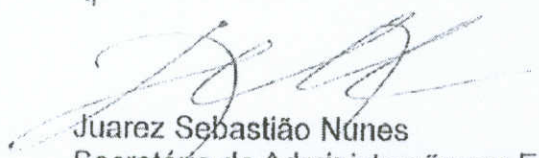
Juarez Sebastião Nunes
Secretário de Administração em Exercício



REPÚBLICA FEDERATIVA DO BRASIL

CADASTRO NACIONAL DA PESSOA JURÍDICA

NÚMERO DE INSCRIÇÃO
91.884.957/0001-01
MATRIZCOMPROVANTE DE INSCRIÇÃO E DE SITUAÇÃO
CADASTRALDATA DE ABERTURA
03/08/1967

NOME EMPRESARIAL

ASSOCIACAO BENEFICENTE SAO VICENTE DE PAULO

TÍTULO DO ESTABELECIMENTO (NOME DE FANTASIA)

HOSPITAL BENEFICENTE SAO VICENTE DE PAULO

PORTE
DEMAIS

CÓDIGO E DESCRIÇÃO DA ATIVIDADE ECONÔMICA PRINCIPAL

86.10-1-01 - Atividades de atendimento hospitalar, exceto pronto-socorro e unidades para atendimento a urgências

CÓDIGO E DESCRIÇÃO DAS ATIVIDADES ECONÔMICAS SECUNDÁRIAS

86.10-1-02 - Atividades de atendimento em pronto-socorro e unidades hospitalares para atendimento a urgências

86.30-5-01 - Atividade médica ambulatorial com recursos para realização de procedimentos cirúrgicos

86.30-5-02 - Atividade médica ambulatorial com recursos para realização de exames complementares

86.30-5-03 - Atividade médica ambulatorial restrita a consultas

86.40-2-03 - Serviços de diálise e nefrologia

86.40-2-05 - Serviços de diagnóstico por imagem com uso de radiação ionizante, exceto tomografia

86.40-2-04 - Serviços de tomografia

86.40-2-08 - Serviços de diagnóstico por registro gráfico - ECG, EEG e outros exames análogos

86.40-2-09 - Serviços de diagnóstico por métodos ópticos - endoscopia e outros exames análogos

86.50-0-01 - Atividades de enfermagem

CÓDIGO E DESCRIÇÃO DA NATUREZA JURÍDICA

399-9 - Associação Privada

LOGRADOURO

R JOAO SARMENTO

NÚMERO
391COMPLEMENTO

CEP

95.520-000

BAIRRO/DISTRITO
CENTROMUNICÍPIO
OSORIOUF
RS

ENDEREÇO ELETRÔNICO

TELEFONE

ENTE FEDERATIVO RESPONSÁVEL (EFR)

SITUAÇÃO CADASTRAL

ATIVA

DATA DA SITUAÇÃO CADASTRAL
08/11/2003

MOTIVO DE SITUAÇÃO CADASTRAL

SITUAÇÃO ESPECIAL

INTERVENCAO

DATA DA SITUAÇÃO ESPECIAL
20/10/2022

Aprovado pela Instrução Normativa RFB nº 2.119, de 06 de dezembro de 2022.

Emitido no dia 22/03/2024 às 10:42:36 (data e hora de Brasília).

Página: 1/1

GAB	
Fl. 225	§

225
8m

Consulta Quadro de Sócios e Administradores - QSA

CNPJ:

91.884.957/0001-01

NOME EMPRESARIAL:

ASSOCIACAO BENEFICENTE SAO VICENTE DE PAULO

CAPITAL SOCIAL:

O Quadro de Sócios e Administradores(QSA) constante da base de dados do Cadastro Nacional da Pessoa Jurídica (CNPJ) é o seguinte:

Nome/Nome Empresarial:

OLGA MAGNUS DE CAMARGO

Qualificação:

10-Diretor

Nome/Nome Empresarial:

FRANCISCO LUIZ MORO

Qualificação:

10-Diretor

Nome/Nome Empresarial:

MARCELLO LACERDA CASTILHOS

Qualificação:

10-Diretor

Nome/Nome Empresarial:

RENER DE SOUZA MACHADO

Qualificação:

10-Diretor

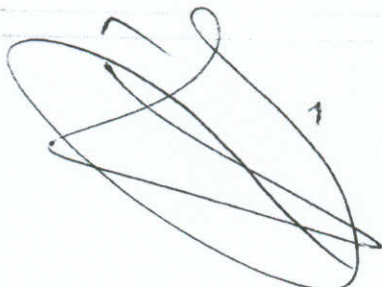

GAB	
Fl. 206	8

226
8m

Nome/Nome Empresarial:
MARCOS CESAR LISBOA DE OLIVEIRA
Qualificação:
10-Diretor

Nome/Nome Empresarial:
ANTONIO ADELAR MARCULAN
Qualificação:
10-Diretor

Nome/Nome Empresarial:
MARCO AURELIO PEREIRA
Qualificação:
16-Presidente

Para informações relativas à participação no QSA, acessar o e-CAC com certificado digital ou comparecer a uma unidade da RFB.

Emitido no dia 22/03/2024 às 11:54 (data e hora de Brasília).

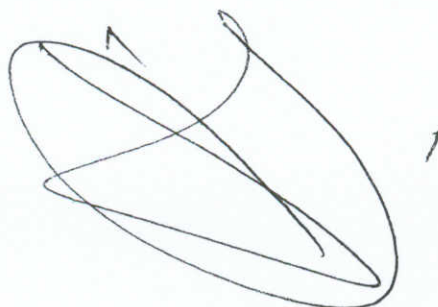



ESTADO DO RIO GRANDE DO SUL
CÂMARA MUNICIPAL DE OSÓRIO
Centro Legislativo Ver. Otaviano Noronha

227
Som



AV. Jorge Dariva, 1211, Osório- RS- CEP: 95520-000- Cx: Postal 248- Fone: 51 – 3663 - 4900- FAX: 51 - 3663 4901
www.camaraosorio.rs.gov.br

Sm



ESTADO DO RIO GRANDE DO SUL
CÂMARA MUNICIPAL DE OSÓRIO
Centro Legislativo Ver. Otaviano Noronha

229
fm

Of. nº. 222/2024

Osório, 10 de abril de 2024.

ILUSTRÍSSIMO SENHOR
DIRETOR-PRESIDENTE MARCO PEREIRA
HOSPITAL BENEFICENTE SÃO VICENTE DE PAULO
OSÓRIO – RS

ASSUNTO: CONVITE PARA REUNIÃO – PROJETO DE LEI Nº 028/2024

Senhor Diretor-Presidente,

Ao cumprimentá-lo cordialmente, convidamos Vossa Senhoria e demais membros da diretoria para reunião no dia 15 de abril do corrente ano, às 09 horas, no Plenário Francisco Maineri, sede desta Casa Legislativa.

Aproveitamos o ensejo para convidá-los para audiência pública que será realizada no dia 18 de abril do corrente ano, às 19 horas, no Plenário Francisco Maineri, sede desta Casa Legislativa.

Por fim, informamos que em razão da relevância do projeto de lei a referida reunião será transmitida pelos canais de comunicação da Câmara de Osório pela internet.

Sendo o que tínhamos para o momento.

Atenciosamente,

Miguel Farias Calderon
Presidente





Legislativo Osório <legislativo.osorio@gmail.com>

228
gm**Convite para reunião - projeto de lei nº 028/2024**

1 mensagem

Legislativo Osório <legislativo.osorio@gmail.com>

Para: contato@hsvosorio.com.br

11 de abril de 2024 às 15:17

Boa tarde,

Ao cumprimentá-lo cordialmente, por meio do ofício anexo, encaminhamos convite para reunião a fim de tratar do projeto de lei em epígrafe.

Solicito que, se possível, confirme o recebimento do presente e-mail.

Atenciosamente,

Assessoria Legislativa

Câmara Municipal de Osório.

 PL 028.24.pdf **Of. 222.24 - Reunião Hospital.pdf**

229K



ESTADO DO RIO GRANDE DO SUL
CÂMARA MUNICIPAL DE OSÓRIO
Centro Legislativo Ver. Otaviano Noronha

230
sm

Of. nº. 223/2024

Osório, 10 de abril de 2024.

EXCELENTÍSSIMO DOUTOR
LUIS CESAR GONÇALVES BALAGUEZ
PROMOTOR DE JUSTIÇA
PROMOTORIA DE JUSTIÇA CÍVEL DE OSÓRIO – RS

ASSUNTO: CONVITE PARA REUNIÃO – PROJETO DE LEI Nº 028/2024

Senhor Promotor,

Ao cumprimentá-lo cordialmente, convidamos Vossa Excelência para reunião no dia 15 de abril do corrente ano, às 14 horas, no Plenário Francisco Maineri, sede desta Casa Legislativa.

Informamos que em razão da relevância do projeto de lei a referida reunião será transmitida pelos canais de comunicação da Câmara de Osório pela internet.

Sendo o que tínhamos para o momento.

Atenciosamente,

Miguel Farias Calderon
Presidente

 OSÓRIO



Legislativo Osório <legislativo.osorio@gmail.com>

231
sm**Convite para reunião - projeto de lei nº 028/2024**

1 mensagem

Legislativo Osório <legislativo.osorio@gmail.com>

11 de abril de 2024 às 15:15

Para: mposorio@mprs.mp.br

 PL 028.24.pdf

Boa tarde,

Ao cumprimentá-lo cordialmente, por meio do ofício anexo, encaminhamos convite para reunião a fim de tratar do projeto de lei em epígrafe.

Solicito que, se possível, confirme o recebimento do presente e-mail.

Atenciosamente,
Assessoria Legislativa
Câmara Municipal de Osório. **Of. 223.24 - Reunião Hospital.pdf**
196K



ESTADO DO RIO GRANDE DO SUL
CÂMARA MUNICIPAL DE OSÓRIO
Centro Legislativo Ver. Otaviano Noronha

232
sm

Of. nº 234/2024

Osório, 10 de abril de 2024.

EXCELENTÍSSIMO SENHOR
ROGER CAPUTI ARAUJO
PREFEITO
OSÓRIO – RS

ASSUNTO: CONVITE PARA REUNIÃO – PROJETO DE LEI Nº 028/2024

Senhor Prefeito,

Ao cumprimentá-lo cordialmente, convidamos Vossa Excelência e integrantes da Comissão Avaliadora para reunião no dia 16 de abril do corrente ano, às 09 horas, no Plenário Francisco Maineri, sede desta Casa Legislativa.

Aproveitamos o ensejo para convidá-lo para audiência pública que será realizada no dia 18 de abril do corrente ano, às 19 horas, no Plenário Francisco Maineri, sede desta Casa Legislativa.

Por fim, informamos que em razão da relevância do projeto de lei a referida reunião será transmitida pelos canais de comunicação da Câmara de Osório pela internet.

Sendo o que tínhamos para o momento.

Atenciosamente,

Miguel Farias Calderon
Presidente

PREFEITURA MUNICIPAL DE OSÓRIO
PROTOCOLO Nº 40965/24
RECEBIDO EM 11 / 04 / 24





ESTADO DO RIO GRANDE DO SUL
CÂMARA MUNICIPAL DE OSÓRIO
Centro Legislativo Ver. Otaviano Noronha

233
Sm

Of. nº 121/2024

Osório, 10 de abril de 2024.

EXCELENTÍSSIMO SENHOR
ROGER CAPUTI ARAUJO
PREFEITO
OSÓRIO – RS

ASSUNTO: PROJETO DE LEI Nº 035/2024

Senhor Prefeito,

Ao cumprimentá-lo cordialmente, atendendo manifestação dos membros da Comissão de Constituição e Justiça, solicitamos a Vossa Excelência informações a cerca do quantum fixo de pessoal contratado, tanto pela lei nº 5.569/2015, quanto pelas leis de contratação específicas.

Aproveitamos a oportunidade para convidar o Secretário de Administração em exercício, Sr. Juares Nunes, bem como a equipe técnica para reunião no dia 17 de abril do corrente ano, às 10 horas, no Plenário Francisco Maineri.

Sendo o que tínhamos para o momento.

Atenciosamente,

Miguel Farias Calderon
Presidente

PREFEITURA MUNICIPAL DE OSÓRIO
PROTÓCOLO Nº 10968/24
RECEBIDO EM 11 104 1 24

OSÓRIO



ESTADO DO RIO GRANDE DO SUL
MUNICÍPIO DE OSÓRIO
GABINETE DO PREFEITO

Of. GAB nº 164/2024

Osório, 15 de Abril de 2024.

Ao Excelentíssimo Senhor
Ver. Miguel Farias Calderon
Presidente do Legislativo
NESTA CIDADE

Assunto: **PROJETO DE LEI Nº 028/2024**

Senhor Presidente,

Ao cumprimentá-lo cordialmente, estamos encaminhando documentos complementares para anexar ao Projeto de Lei 028/2024 que "Autoriza o Poder Executivo a contratar operação de crédito com o BANRISUL – BANCO DO ESTADO DO RIO GRANDE DO SUL S.A., através de financiamento pelo Fundo de Apoio Financeiro e de Recuperação dos Hospitais Privados sem fins lucrativos, conveniados ao Sistema Único de Saúde, e Hospitais Públicos no Estado do Rio Grande do Sul - FUNAFIR - vinculado à Secretaria da Saúde.", contendo 8 fls.

Atenciosamente,

ROGER CAPUTI Assinado de forma digital
por ROGER CAPUTI
ARAUJO:43935 ARAUJO:43935001053
001053 Dados: 2024.04.15
14:26:15 -03'00'

Roger Caputi Araujo,
Prefeito Municipal.

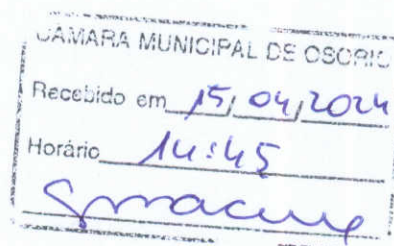



235
sm

ESTADO DO RIO GRANDE DO SUL
PREFEITURA MUNICIPAL DE OSÓRIO
SECRETARIA DE FINANÇAS
TESOURARIA

Com base nas informações do total de parcelamentos ativos e o total de parcelas a serem pagas, pode se apurar levando em conta o valor da última prestação, que restam:

1 - Acordo CADPREV nº 00518/2019 (Lei no 6.213/2019)

PARCELA ATUAL: 58/200 (15/04/2024) - VALOR: R\$ 56.496,34

Restam 143 parcelas x R\$ 56.496,34: R\$ 8.078.976,62

2 - Acordo CADPREV nº 00516/2019 (Lei no 6.213/2019)

PARCELA ATUAL: 58/60 (20/04/2024) - VALOR: R\$ 567.516,78

Restam 3 parcelas x R\$ 567.516,78: R\$ 1.702.550,34

3 - Acordo CADPREV nº 00260/2021 (Lei no 6.397/2020)

PARCELA ATUAL: 39/60 (28/04/2024) - VALOR: R\$ 280.582,78

Restam 22 parcelas x R\$ 280.582,78: R\$ 6.172.821,16

4 - Acordo CADPREV nº 00490/2021 (Lei no 6.443/2021)

PARCELA ATUAL: 35/60 (20/04/2024) - VALOR: R\$ 45.335,38

Restam 26 parcelas x R\$ 45.335,38: R\$ 1.178.719,88

TOTAL SEM CORREÇÃO: R\$ 17.133.068,00

TOTAL EM 2024, SEM CORREÇÃO: R\$ 5.144.280,84

9 X R\$ 56.496,34: 508.467,06

3 X R\$ 567.516,78: 1.702.550,34

9 X R\$ 280.582,78: 2.525.245,02

9 X R\$ 45.335,38: 408.018,42

Osório/RS, 15 de Abril de 2024.

Atenciosamente,

Gislaine Medeiros da Silva



ESTADO DO RIO GRANDE DO SUL
PREFEITURA MUNICIPAL DE OSÓRIO
FUNDO DE PREVIDÊNCIA SOCIAL DO MUNICÍPIO DE OSÓRIO

O Município de Osório possuía 04 (quatro) parcelamentos ativos com o Fundo de Previdência Social do Município de Osório, conforme segue:

1 Acordo CADPREV nº 00518/2019 (Lei nº 6.213/2019)

Reparcelamento de dívida efetuado entre o Município de Osório e o FPSMO, em 200 (duzentas) parcelas, atinente a débitos oriundos das contribuições previdenciárias devidas e não repassadas pelo Município (patronal e alíquota suplementar), das competências de agosto a dezembro de 2016, incluindo o décimo terceiro salário, totalizando o saldo devedor de R\$ 5.635.343,74.

PARCELA ATUAL: 58/200 (15/04/2024)

VALOR: R\$ 56.496,34

2 Acordo CADPREV nº 00516/2019 (Lei nº 6.213/2019)

Parcelamento de dívida efetuado entre o Município de Osório e o FPSMO, em 60 (sessenta) parcelas, atinente a débitos oriundos das contribuições previdenciárias devidas e não repassadas pelo Município (patronal e alíquota suplementar), das competências de março a dezembro de 2018, incluindo o décimo terceiro salário, totalizando o saldo devedor de R\$ 16.461.064,26.

PARCELA ATUAL: 58/60 (20/04/2024)

VALOR: R\$ 567.516,78

3 Acordo CADPREV nº 00260/2021 (Lei nº 6.397/2020)

Parcelamento de dívida efetuado entre o Município de Osório e o FPSMO, em 60 (sessenta) parcelas, atinente a débitos oriundos das contribuições previdenciárias devidas e não repassadas pelo Município (patronal e alíquota suplementar), das competências de maio a novembro de 2020, totalizando o saldo devedor de R\$ 11.519.124,62.

PARCELA ATUAL: 39/60 (28/04/2024)

VALOR: R\$ 280.582,78

4 Acordo CADPREV nº 00490/2021 (Lei nº 6.443/2021)

Parcelamento de dívida efetuado entre o Município de Osório e o FPSMO, em 60 (sessenta) parcelas, atinente a débitos oriundos das contribuições previdenciárias devidas e não repassadas pelo Município (patronal e alíquota suplementar), da competência de dezembro, incluindo o décimo terceiro salário, totalizando o saldo devedor de R\$ 11.519.124,62.

PARCELA ATUAL: 35/60 (20/04/2024)

VALOR: R\$ 45.335,38



ESTADO DO RIO GRANDE DO SUL
PREFEITURA MUNICIPAL DE OSÓRIO
FUNDO DE PREVIDÊNCIA SOCIAL DO MUNICÍPIO DE OSÓRIO

DEMONSTRATIVO DE REPARCELAMENTO
LEI Nº 6.213/2019 E ACORDO CADPREV Nº 00518/2019

SALDO DEVEDOR: R\$ 5.635.343,74

PARCELA	DATA DE VENCIMENTO	DATA DE PAGAMENTO	Nº DO EMPENHO	VALOR DA PARCELA*	VALOR PAGO
1/200	15/07/2019	15/07/2019	5019/2019	R\$ 28.176,72	R\$ 28.176,72
2/200	15/08/2019	15/08/2019	5641/2019	R\$ 28.703,47	R\$ 28.703,47
3/200	15/09/2019	13/09/2019	6641/2019	R\$ 28.961,66	R\$ 28.961,66
4/200	15/10/2019	15/10/2019	7679/2019	R\$ 28.913,66	R\$ 28.913,66
5/200	15/11/2019	18/11/2019	8531/2019	R\$ 29.056,01	R\$ 29.056,01
6/200	15/12/2019	16/12/2019	9195/2019	R\$ 29.400,39	R\$ 29.400,39
7/200	15/01/2020	15/01/2020	40/2020	R\$ 29.634,91	R\$ 29.634,91
8/200	15/02/2020	14/02/2020	850/2020	R\$ 30.547,58	R\$ 30.547,58
9/200	15/03/2020	16/03/2020	1542/2020	R\$ 30.700,98	R\$ 30.700,98
10/200	15/04/2020	15/04/2020	2373/2020	R\$ 30.842,43	R\$ 30.842,43
11/200	15/05/2020	14/05/2020	3051/2020	R\$ 31.380,03	R\$ 31.380,03
12/200	16/06/2020	15/06/2020	3847/2020	R\$ 31.791,70	R\$ 31.791,70
13/200	15/07/2020	15/07/2020	4284/2020	R\$ 32.039,13	R\$ 32.039,13
14/200	15/08/2020	14/08/2020	4791/2020	R\$ 32.701,91	R\$ 32.701,91
15/200	15/09/2020	14/09/2020	5674/2020	R\$ 33.599,35	R\$ 33.599,35
16/200	15/10/2020	15/10/2020	6254/2020	R\$ 33.768,55	R\$ 33.768,55
17/200	15/11/2020	13/11/2020	6911/2020	R\$ 36.378,46	R\$ 36.378,46
18/200	15/12/2020	15/12/2020	7794/2020	R\$ 37.741,18	R\$ 37.741,18
19/200	15/01/2021	15/01/2021	01/2021	R\$ 39.171,87	R\$ 39.171,87
20/200	15/02/2021	17/02/2021	472/2021	R\$ 39.368,82	R\$ 39.368,82
21/200	15/03/2021	15/03/2021	1260/2021	R\$ 40.976,35	R\$ 40.976,35
22/200	15/04/2021	15/04/2021	2062/2021	R\$ 42.223,72	R\$ 42.223,72



ESTADO DO RIO GRANDE DO SUL
PREFEITURA MUNICIPAL DE OSÓRIO
FUNDO DE PREVIDÊNCIA SOCIAL DO MUNICÍPIO DE OSÓRIO

23/200	15/05/2021	14/05/2021	2618/2021	R\$ 43.682,92	R\$ 43.682,92
24/200	15/06/2021	15/06/2021	3299 e 6941/2021	R\$ 46.431,71	R\$ 46.431,71
25/200	15/07/2021	15/07/2021	4354 e 6942/2021	R\$ 46.947,83	R\$ 46.947,83
26/200	15/08/2021	16/08/2021	5015/2021	R\$ 47.139,09	R\$ 47.139,09
27/200	15/09/2021	15/09/2021	5722/2021	R\$ 47.743,71	R\$ 47.743,71
28/200	15/10/2021	15/10/2021	6243/2021	R\$ 48.299,74	R\$ 48.299,74
29/200	16/11/2021	16/11/2021	6935/2021	R\$ 48.540,35	R\$ 48.540,35
30/200	15/12/2021	15/12/2021	7871/2021	R\$ 48.780,96	R\$ 48.780,96
31/200	17/01/2022	17/01/2022	10/2022	R\$ 49.025,79	R\$ 49.025,79
32/200	15/02/2022	15/02/2022	664/2022	R\$ 49.270,63	R\$ 49.270,63
33/200	15/03/2022	15/03/2022	1479/2022	R\$ 49.515,46	R\$ 49.515,46
34/200	18/04/2022	14/04/2022	2486/2022	R\$ 52.959,82	R\$ 52.959,82
35/200	16/05/2022	16/05/2022	3164/2022	R\$ 53.224,87	R\$ 53.224,87
36/200	15/06/2022	14/06/2022	4358/2022	R\$ 41.096,22	R\$ 41.096,22
37/200	15/07/2022	15/07/2022	5386/2022	R\$ 48.994,38	R\$ 48.994,38
38/200	15/08/2022	15/08/2022	6135/2022	R\$ 49.131,32	R\$ 49.131,32
39/200	15/09/2022	15/09/2022	7004/2022	R\$ 49.028,16	R\$ 49.028,16
40/200	17/10/2022	17/10/2022	7855/2022	R\$ 49.027,37	R\$ 49.027,37
41/200	16/11/2022	16/11/2022	8537/2022	R\$ 48.806,90	R\$ 48.806,90
42/200	15/12/2022	15/12/2022	9822/2022	R\$ 48.575,61	R\$ 48.575,61
43/200	16/01/2023	16/01/2023	1/2023	R\$ 53.900,67	R\$ 53.900,67
44/200	15/02/2023	15/02/2023	1245/2023	R\$ 54.531,67	R\$ 54.531,67
45/200	15/03/2023	15/03/2023	2290/2023	R\$ 54.804,50	R\$ 54.804,50
46/200	17/04/2023	17/04/2023	3479/2023	R\$ 55.042,38	R\$ 55.042,38
47/200	15/05/2023	15/05/2023	4448/2023	R\$ 55.597,00	R\$ 55.597,00
48/200	15/06/2023	15/06/2023	5458/2023	R\$ 54.325,32	R\$ 54.325,32
49/200	17/07/2023	17/07/2023	6483/2023	R\$ 54.596,04	R\$ 54.596,04

238
gm



ESTADO DO RIO GRANDE DO SUL
PREFEITURA MUNICIPAL DE OSÓRIO
FUNDO DE PREVIDÊNCIA SOCIAL DO MUNICÍPIO DE OSÓRIO

50/200	15/08/2023	15/08/2023	7421/2023	R\$ 53.811,16	R\$ 53.811,16
51/200	15/09/2023	15/09/2023	8321/2023	R\$ 53.690,22	R\$ 53.690,22
52/200	16/10/2023	16/10/2023	9091/2023	R\$ 53.882,35	R\$ 53.882,35
53/200	16/11/2023	16/11/2023	9815/2023	R\$ 54.353,04	R\$ 54.353,04
54/200	15/12/2023	15/12/2023	10863/2023	R\$ 54.898,51	R\$ 54.898,51
55/200	15/01/2024	15/01/2024	17/2024	R\$ 55.497,87	R\$ 55.497,87
56/200	15/02/2024	15/02/2024	1211/2024	R\$ 56.188,67	R\$ 56.188,67
57/200	15/03/2024	15/03/2024	2146/2024	R\$ 56.507,48	R\$ 56.507,48

* As prestações vincendas serão atualizadas, mensalmente, de acordo com a Cláusula Terceira do Acordo CADPREV nº 00518/2019.



ESTADO DO RIO GRANDE DO SUL
PREFEITURA MUNICIPAL DE OSÓRIO
FUNDO DE PREVIDÊNCIA SOCIAL DO MUNICÍPIO DE OSÓRIO

DEMONSTRATIVO DE PARCELAMENTO
LEI Nº 6.213/2019 E ACORDO CADPREV Nº 00516/2019

SALDO DEVEDOR: R\$ 16.461.064,26

PARCELA	DATA DE VENCIMENTO	DATA DE PAGAMENTO	Nº DO EMPENHO	VALOR DA PARCELA*	VALOR PAGO
1/60	20/07/2019	15/07/2019	5018/2019	R\$ 274.351,07	R\$ 274.351,07
2/60	20/08/2019	15/08/2019	5640/2019	R\$ 281.974,94	R\$ 281.974,94
3/60	20/09/2019	13/09/2019	6640/2019	R\$ 284.539,19	R\$ 284.539,19
4/60	20/10/2019	18/10/2019	7747/2019	R\$ 284.048,81	R\$ 284.048,81
5/60	20/11/2019	20/11/2019	8532/2019	R\$ 285.433,45	R\$ 285.433,45
6/60	20/12/2019	20/12/2019	9617/2019	R\$ 288.778,02	R\$ 288.778,02
7/60	20/01/2020	20/01/2020	41/2020	R\$ 291.113,29	R\$ 291.113,29
8/60	20/02/2020	19/02/2020	848/2020	R\$ 300.114,50	R\$ 300.114,50
9/60	20/03/2020	20/03/2020	1544/2020	R\$ 301.606,61	R\$ 301.606,61
10/60	20/04/2020	20/04/2020	2375/2020	R\$ 303.011,48	R\$ 303.011,48
11/60	20/05/2020	20/05/2020	3053/2020	R\$ 308.289,19	R\$ 308.289,19
12/60	20/06/2020	19/06/2020	3849/2020	R\$ 312.316,41	R\$ 312.316,41
13/60	20/07/2020	20/07/2020	4286/2020	R\$ 314.750,30	R\$ 314.750,30
14/60	20/08/2020	20/08/2020	4793/2020	R\$ 321.273,01	R\$ 321.273,01
15/60	20/09/2020	18/09/2020	5676/2020	R\$ 330.073,83	R\$ 330.073,83
16/60	20/10/2020	20/10/2020	6256/2020	R\$ 331.719,47	R\$ 331.719,47
17/60	20/11/2020	20/11/2020	6913/2020	R\$ 357.374,12	R\$ 357.374,12
18/60	20/12/2020	18/12/2020	7796/2020	R\$ 370.753,23	R\$ 370.753,23
19/60	20/01/2021	19/01/2021	3/2021	R\$ 384.854,48	R\$ 384.854,48
20/60	20/02/2021	17/02/2021	474/2021	R\$ 386.770,22	R\$ 386.770,22
21/60	20/03/2021	15/03/2021	1262/2021	R\$ 402.559,94	R\$ 402.559,94
22/60	20/04/2021	19/04/2021	2064/2021	R\$ 414.826,77	R\$ 414.826,77



ESTADO DO RIO GRANDE DO SUL
PREFEITURA MUNICIPAL DE OSÓRIO
FUNDO DE PREVIDÊNCIA SOCIAL DO MUNICÍPIO DE OSÓRIO

23/60	20/05/2021	19/05/2021	2620/2021	R\$ 429.144,18	R\$ 429.144,18
24/60	21/06/2021	21/06/2021	3300 e 6940/2021	R\$ 456.101,85	R\$ 456.101,85
25/60	20/07/2021	20/07/2021	4356 e 6943/2021	R\$ 461.186,75	R\$ 461.186,75
26/60	20/08/2021	19/08/2021	5017/2021	R\$ 463.083,71	R\$ 463.083,71
27/60	20/09/2021	17/09/2021	5724/2021	R\$ 469.018,61	R\$ 469.018,61
28/60	20/10/2021	20/10/2021	6246/2021	R\$ 474.450,51	R\$ 474.450,51
29/60	22/11/2021	22/11/2021	6937/2021	R\$ 476.831,79	R\$ 476.831,79
30/60	20/12/2021	20/12/2021	7873/2021	R\$ 479.213,08	R\$ 479.213,08
31/60	20/01/2022	20/01/2022	12/2022	R\$ 481.594,36	R\$ 481.594,36
32/60	21/02/2022	21/02/2022	666/2022	R\$ 484.016,71	R\$ 484.016,71
33/60	21/03/2022	21/03/2022	1481/2022	R\$ 486.439,05	R\$ 486.439,05
34/60	20/04/2022	19/04/2022	2492/2022	R\$ 520.287,02	R\$ 520.287,02
35/60	20/05/2022	20/05/2022	3165/2022	R\$ 522.908,78	R\$ 522.908,78
36/60	20/06/2022	20/06/2022	4360/2022	R\$ 535.693,36	R\$ 535.693,36
37/60	20/07/2022	20/07/2022	5388/2022	R\$ 541.549,25	R\$ 541.549,25
38/60	22/08/2022	17/08/2022	6249/2022	R\$ 548.069,92	R\$ 548.069,92
39/60	20/09/2022	19/09/2022	7140/2022	R\$ 546.985,15	R\$ 546.985,15
40/60	20/10/2022	20/10/2022	7966/2022	R\$ 541.793,49	R\$ 541.793,49
41/60	21/11/2022	21/11/2022	8539/2022	R\$ 544.487,23	R\$ 544.487,23
42/60	20/12/2022	20/12/2022	10007/2022	R\$ 538.793,73	R\$ 538.793,73
43/60	20/01/2023	20/01/2023	81/2023	R\$ 541.489,43	R\$ 541.489,43
44/60	20/02/2023	17/02/2023	1246/2023	R\$ 547.756,27	R\$ 547.756,27
45/60	20/03/2023	20/03/2023	2353/2023	R\$ 550.202,83	R\$ 550.202,83
46/60	20/04/2023	19/04/2023	3687/2023	R\$ 555.733,12	R\$ 555.733,12
47/60	22/05/2023	22/05/2023	4614/2023	R\$ 553.169,54	R\$ 553.169,54
48/60	20/06/2023	20/06/2023	5455/2023	R\$ 545.684,02	R\$ 545.684,02
49/60	20/07/2023	20/07/2023	6485/2023	R\$ 548.419,28	R\$ 548.419,28



ESTADO DO RIO GRANDE DO SUL
PREFEITURA MUNICIPAL DE OSÓRIO
FUNDO DE PREVIDÊNCIA SOCIAL DO MUNICÍPIO DE OSÓRIO

50/60	21/08/2023	21/08/2023	7422/2023	R\$ 540.540,43	R\$ 540.540,43
51/60	20/09/2023	19/09/2023	8339/2023	R\$ 539.353,48	R\$ 539.353,48
52/60	20/10/2023	20/10/2023	9109/2023	R\$ 541.272,15	R\$ 541.272,15
53/60	20/11/2023	20/11/2023	9817/2023	R\$ 545.984,37	R\$ 545.984,37
54/60	20/12/2023	20/12/2023	10875 e 10876/2023	R\$ 551.474,52	R\$ 551.474,52
55/60	22/01/2024	22/01/2024	19/2024	R\$ 557.505,84	R\$ 557.505,84
56/60	20/02/2024	20/02/2024	1212/2024	R\$ 564.408,24	R\$ 564.408,24
57/60	20/03/2024	20/03/2024	2147/2024	R\$ 567.657,09	R\$ 567.657,09

* As prestações vincendas serão atualizadas, mensalmente, de acordo com a Cláusula Terceira do Acordo CADPREV nº 00516/2019.

240
8m

241
gm



ESTADO DO RIO GRANDE DO SUL
PREFEITURA MUNICIPAL DE OSÓRIO
FUNDO DE PREVIDÊNCIA SOCIAL DO MUNICÍPIO DE OSÓRIO

DEMONSTRATIVO DE PARCELAMENTO
LEI Nº 6.397/2020 E ACORDO CADPREV Nº 00260/2021

SALDO DEVEDOR: R\$ 11.519.124,62

PARCELA	DATA DE VENCIMENTO	DATA DE PAGAMENTO	Nº DO EMPENHO	VALOR DA PARCELA*	VALOR PAGO
1/60	28/02/2021	26/02/2021	1004/2021	R\$ 191.985,41	R\$ 191.985,41
2/60	28/03/2021	15/03/2021	1263/2021	R\$ 194.390,31	R\$ 194.390,31
3/60	28/04/2021	28/04/2021	2065/2021	R\$ 196.931,00	R\$ 196.931,00
4/60	28/05/2021	28/05/2021	2621/2021	R\$ 199.584,99	R\$ 199.584,99
5/60	28/06/2021	28/06/2021	3298/2021	R\$ 201.311,25	R\$ 201.311,25
6/60	28/07/2021	28/07/2021	4358/2021	R\$ 204.210,85	R\$ 204.210,85
7/60	30/08/2021	27/08/2021	5019/2021	R\$ 206.414,04	R\$ 206.414,04
8/60	28/09/2021	27/09/2021	5725/2021	R\$ 211.362,20	R\$ 211.362,20
9/60	28/10/2021	15/10/2021	6211/2021	R\$ 214.904,56	R\$ 214.904,56
10/60	29/11/2021	29/11/2021	6938/2021	R\$ 215.913,11	R\$ 215.913,11
11/60	28/12/2021	28/12/2021	7875/2021	R\$ 221.271,83	R\$ 221.271,83
12/60	28/01/2022	28/01/2022	14/2022	R\$ 222.300,61	R\$ 222.300,61
13/60	28/02/2022	24/02/2022	668/2022	R\$ 224.963,11	R\$ 224.963,11
14/60	28/03/2022	28/03/2022	1477/2022	R\$ 227.515,57	R\$ 227.517,57
15/60	28/04/2022	27/04/2022	2500/2022	R\$ 234.784,95	R\$ 234.784,95
16/60	30/05/2022	30/05/2022	3167/2022	R\$ 235.856,63	R\$ 235.856,63
17/60	28/06/2022	28/06/2022	4362/2022	R\$ 240.484,72	R\$ 240.484,72
18/60	28/07/2022	28/07/2022	5390/2022	R\$ 243.055,81	R\$ 243.055,81
19/60	29/08/2022	29/08/2022	6346/2022	R\$ 243.847,13	R\$ 243.847,13
20/60	28/09/2022	28/09/2022	7430/2022	R\$ 244.198,88	R\$ 244.198,88
21/60	28/10/2022	28/10/2022	8253/2022	R\$ 243.332,42	R\$ 243.332,42
22/60	28/11/2022	28/11/2022	9052/2022	R\$ 245.561,98	R\$ 245.561,98



ESTADO DO RIO GRANDE DO SUL
PREFEITURA MUNICIPAL DE OSÓRIO
FUNDO DE PREVIDÊNCIA SOCIAL DO MUNICÍPIO DE OSÓRIO

23/60	28/12/2022	22/12/2022	10013/2022	R\$ 247.588,09	R\$ 247.588,09
24/60	30/01/2023	27/01/2023	203/2023	R\$ 250.394,89	R\$ 250.394,89
25/60	28/02/2023	28/02/2023	1470/2023	R\$ 252.634,90	R\$ 252.634,90
26/60	28/03/2023	28/03/2023	2790/2023	R\$ 255.685,71	R\$ 255.685,71
27/60	28/04/2023	28/04/2023	3739/2023	R\$ 258.449,12	R\$ 258.449,12
28/60	29/05/2023	29/05/2023	4615/2023	R\$ 260.943,00	R\$ 260.943,00
29/60	28/06/2023	28/06/2023	5502/2023	R\$ 263.010,21	R\$ 263.010,21
30/60	28/07/2023	28/07/2023	6635/2023	R\$ 263.874,37	R\$ 263.874,37
31/60	28/08/2023	28/08/2023	7656/2023	R\$ 264.758,37	R\$ 264.758,37
32/60	28/09/2023	28/09/2023	8490/2023	R\$ 266.417,63	R\$ 266.417,63
33/60	30/10/2023	30/10/2023	9244/2023	R\$ 267.836,07	R\$ 267.836,07
34/60	28/11/2023	28/11/2023	10026/2023	R\$ 269.301,75	R\$ 269.301,75
35/60	28/12/2023	27/12/2023	10874/2023	R\$ 270.432,88	R\$ 270.432,88
36/60	29/01/2024	29/01/2024	23/2024	R\$ 271.835,03	R\$ 271.835,03
37/60	28/02/2024	28/02/2024	1214/2024	R\$ 274.464,12	R\$ 274.464,12
38/60	28/03/2024	28/03/2024	2149/2024	R\$ 277.173,94	R\$ 277.173,94

* As prestações vincendas serão atualizadas, mensalmente, de acordo com a Cláusula Terceira do Acordo CADPREV nº 00260/2021.

242
gm

ESTADO DO RIO GRANDE DO SUL
PREFEITURA MUNICIPAL DE OSÓRIO
FUNDO DE PREVIDÊNCIA SOCIAL DO MUNICÍPIO DE OSÓRIO

DEMONSTRATIVO DE PARCELAMENTO
LEI Nº 6.443/2021 E ACORDO CADPREV Nº 00490/2021

SALDO DEVEDOR: R\$ 1.896.143,57

PARCELA	DATA DE VENCIMENTO	DATA DE PAGAMENTO	Nº DO EMPENHO	VALOR DA PARCELA*	VALOR PAGO
1/60	21/06/2021	21/06/2021	3302/2021	R\$ 31.602,39	R\$ 31.602,39
2/60	20/07/2021	20/07/2021	4357/2021	R\$ 32.183,34	R\$ 32.183,34
3/60	20/08/2021	19/08/2021	5018/2021	R\$ 32.515,87	R\$ 32.515,87
4/60	20/09/2021	17/09/2021	5723/2021	R\$ 32.995,20	R\$ 32.995,20
5/60	20/10/2021	15/10/2021	6210/2021	R\$ 33.448,52	R\$ 33.448,52
6/60	22/11/2021	22/11/2021	6936/2021	R\$ 33.614,89	R\$ 33.614,89
7/60	20/12/2021	20/12/2021	7874/2021	R\$ 34.599,38	R\$ 34.599,38
8/60	20/01/2022	20/01/2022	13/2022	R\$ 34.773,13	R\$ 34.773,13
9/60	21/02/2022	21/02/2022	667/2022	R\$ 34.946,88	R\$ 34.946,88
10/60	21/03/2022	21/03/2022	1480/2022	R\$ 35.120,63	R\$ 35.120,63
11/60	20/04/2022	19/04/2022	2495/2022	R\$ 37.043,73	R\$ 37.043,73
12/60	20/05/2022	20/05/2022	3166/2022	R\$ 37.229,58	R\$ 37.229,58
13/60	20/06/2022	20/06/2022	4361/2022	R\$ 37.988,67	R\$ 37.988,67
14/60	20/07/2022	20/07/2022	5389/2022	R\$ 38.431,52	R\$ 38.431,52
15/60	22/08/2022	17/08/2022	6250/2022	R\$ 38.554,59	R\$ 38.554,59
16/60	20/09/2022	19/09/2022	7141/2022	R\$ 38.610,18	R\$ 38.610,18
17/60	20/10/2022	20/10/2022	7965/2022	R\$ 38.496,14	R\$ 38.496,14
18/60	21/11/2022	21/11/2022	8538/2022	R\$ 38.687,12	R\$ 38.687,12
19/60	20/12/2022	20/12/2022	10008/2022	R\$ 39.270,77	R\$ 39.270,77
20/60	20/01/2023	20/01/2023	79/2023	R\$ 39.711,65	R\$ 39.711,65
21/60	20/02/2023	17/02/2023	1247/2023	R\$ 40.123,38	R\$ 40.123,38
22/60	20/03/2023	20/03/2023	2352/2023	R\$ 40.664,32	R\$ 40.664,32



ESTADO DO RIO GRANDE DO SUL
PREFEITURA MUNICIPAL DE OSÓRIO
FUNDO DE PREVIDÊNCIA SOCIAL DO MUNICÍPIO DE OSÓRIO

23/60	20/04/2023	19/04/2023	3686/2023	R\$ 41.159,02	R\$ 41.159,02
24/60	22/05/2023	22/05/2023	4613/2023	R\$ 41.613,87	R\$ 41.613,87
25/60	20/06/2023	20/06/2023	5457/2023	R\$ 41.917,27	R\$ 41.917,27
26/60	20/07/2023	20/07/2023	6484/2023	R\$ 42.128,19	R\$ 42.128,19
27/60	21/08/2023	21/08/2023	7423/2023	R\$ 42.306,57	R\$ 42.306,57
28/60	20/09/2023	19/09/2023	8322/2023	R\$ 42.568,19	R\$ 42.568,19
29/60	20/10/2023	20/10/2023	9092/2023	R\$ 42.877,81	R\$ 42.877,81
30/60	20/11/2023	20/11/2023	9816/2023	R\$ 43.203,12	R\$ 43.203,12
31/60	20/12/2023	20/12/2023	10873/2023	R\$ 43.525,85	R\$ 43.525,85
32/60	22/01/2024	22/01/2024	21/2024	R\$ 43.864,46	R\$ 43.864,46
33/60	20/02/2024	20/02/2024	1213/2024	R\$ 44.330,98	R\$ 44.330,98
34/60	20/03/2024	20/03/2024	2148/2024	R\$ 44.740,06	R\$ 44.740,06

* As prestações vincendas serão atualizadas, mensalmente, de acordo com a Cláusula Terceira do Acordo CADPREV nº 00490/2021.

Porto Alegre, 16 de abril de 2024.

Orientação Técnica IGAM nº 8.751-2024

I. A Câmara de Vereadores de Osório questiona, como segue:

1 – No laudo de avaliação, o imóvel pertencente a Associação Beneficente São Vicente de Paulo, em razão de sua extensão, abrange o Eixo Comercial e Setor Residencial. A comissão avaliadora, avaliou o referido imóvel da seguinte forma:

3.000,00 m² x R\$ 2.331,78 = R\$ 6.995.340,00 (valor comercial)

11.329,68 m² x R\$ 696,29 = R\$ 7.888.742,88 (valor residencial)

Frisa-se que o imóvel possui 14.329,68 m² em uma única matrícula, sendo que sua testada está para o Eixo Comercial.

Questiona-se a forma do cálculo, se este não deveria levar em conta somente o valor comercial do imóvel.

2 – A Comissão avaliadora entendeu ser necessário descontar os valores que no passado foram repassados para a Associação Beneficente São Vicente de Paulo realizar benfeitorias no imóvel. Questiona-se a viabilidade deste procedimento, frisando que a Comissão aplicou uma depreciação de 30% nas benfeitorias e, ao mesmo tempo, aplicou correção monetária nos valores repassados para a construção das mesmas, o que parece contraditório.

3 – Outra questão guarda relação com as dívidas que a entidade mantém com a Prefeitura. Tais dívidas são objeto de desconto no valor da avaliação. Questiona-se se é possível fazer essa espécie de compensação, em detrimento de outros credores (dívidas tributárias com a União, INSS, Trabalhistas, dentre outras).

Tais questionamentos são fundamentais para o andamento do projeto, pois caso o financiamento seja insuficiente para pagar a desapropriação, o Município corre o risco de em uma ação judicial futura, ter seus serviços comprometidos com uma vultuosa condenação.

II. Razão assiste à Câmara ao aprofundar a análise sobre a avaliação, pois este item é fundamental para o negócio e deve ser apreciado por quem é conhecedor do imóvel e das condições locais.

Em relação ao primeiro questionamento:

A avaliação de imóveis para fins de alienação podem ser levadas a efeito por profissional da engenharia, corretores de imóveis ou arquitetos, e obedecer a norma técnica ABNT NBR 14653-3.

A avaliação a valor de mercado deve observar, em específico, a ABNT NBR



14653-1. Segundo o Laudo, para a área 2, foi o método utilizado foi o evolutivo, conforme se verifica:

ÁREA 2 - Foi considerado o valor médio de lotes na vizinhança/região. Os imóveis à venda nas proximidades são destinados, em sua maioria, a residências, e, por isso, considerou-se a metragem quadrada do terreno, objetivando as mesmas características da amostra (terreno baldio, em mesmo bairro), de maneira que possibilite realizar a comparação direta - MÉTODO EVOLUTIVO - para avaliação do bem.

A Norma ABNT NBR 14653-1 assim define o método evolutivo:

8.2.3 Método evolutivo Identifica o valor do bem pelo somatório dos valores de seus componentes. Caso a finalidade seja a identificação do valor de mercado, deve ser considerado o fator de comercialização.

Assim, em análise superficial, verifica-se que o critério utilizado no Laudo é permitido considerando os imóveis próximos.

Contudo, o Laudo de um engenheiro somente poderá ser confrontado por Laudo pericial de outra entidade com habilitação para tanto. Caso reste à Câmara mais indagações sobre o Laudo, é lícito contratar parecer sobre o Laudo sob o ponto de vista das técnicas utilizadas para a apreciação do PL. Porém, em nossa análise verifica-se o atendimento às Normas da ABNT, salvo os descontos que não podem fazer parte da avaliação.

Em relação ao segundo questionamento:

Não há, em princípio, previsão legal para o desconto "na avaliação" dos valores repassados para melhorias no imóvel, *salvo se, à época, o repasse fosse no formato de empréstimos com obrigação de devolução pela Entidade*. Mesmo assim, o valor, em tese devido pela Entidade, não seria critério para a avaliação do imóvel que deve seguir, estritamente, as Normas da ABNT citadas anteriormente.

Portanto, são ações distintas a avaliação do imóvel e seu valor de mercado e o "acerto" de contas entre as entidades, que tem cunho meramente financeiro.

Em relação ao terceiro questionamento:

A desapropriação, nos termos da CF/88, somente poderá ser feita com indenização prévia, justa e em dinheiro, conforme se verifica:

Art. 182. A política de desenvolvimento urbano, executada pelo Poder Público municipal, conforme diretrizes gerais fixadas em lei, tem por objetivo ordenar o pleno desenvolvimento das funções sociais da cidade e garantir o bem-estar de seus habitantes.

(...)

§ 3º As desapropriações de imóveis urbanos serão feitas com prévia e justa indenização em dinheiro.

O Decreto-Lei n.º 3.365/1941 permite os descontos fiscais na desapropriação, contudo, devem estar inscritas em dívida ativa e em cobrança judicial:

Art. 31. Ficam subrogados no preço quaisquer onus ou direitos que recaiam sobre o bem expropriado.

Art. 32. O pagamento do preço será prévio e em dinheiro. (Redação dada pela Lei nº 2.786, de 1956)

§ 1º As dívidas fiscais serão deduzidas dos valores depositados, **quando inscritas e ajuizadas.** (Incluído pela Lei nº 11.977, de 2009)

§ 2º Incluem-se na disposição prevista no § 1º as multas decorrentes de inadimplemento e de obrigações fiscais.

Assim, tem decidido os tribunais, conforme se verifica:

ADMINISTRATIVO. AGRAVO DE INSTRUMENTO. DESAPROPRIAÇÃO. RESERVA DE VALORES. DECRETO-LEI N.º 3.365/1941. **DEDUÇÃO DE DÍVIDAS FISCAIS. IMÓVEL DESAPROPRIADO. O art. 32, § 1º, do Decreto-Lei n.º 3.365/1941, permite a dedução das dívidas fiscais dos valores depositados, quando inscritas e ajuizadas, devendo estas se relacionarem ao imóvel objeto da desapropriação.**

(TRF-4 - AI: 50136718420224040000, Relator: SÉRGIO RENATO TEJADA GARCIA, Data de Julgamento: 12/04/2023, QUARTA TURMA)

APELAÇÃO CÍVEL. EXECUÇÃO FISCAL. EXCEÇÃO DE PRÉ-EXECUTIVIDADE ACOLHIDA. SENTENÇA QUE JULGOU EXTINTA A EXECUÇÃO ANTE O RECONHECIMENTO DA SATISFAÇÃO DA DÍVIDA. NÃO VERIFICAÇÃO. TRANSAÇÃO HOMOLOGADA EM AUTOS DE DESAPROPRIAÇÃO ENVOLVENDO AS PARTES QUE NÃO CONTEMPLAM A COMPENSAÇÃO DOS CRÉDITOS TRIBUTÁRIOS EXEQUENDOS. **POSSIBILIDADE DE DEDUÇÃO DO PREÇO DA INDENIZAÇÃO APENAS DAS DÍVIDAS FISCAIS "INSCRITAS E AJUIZADAS". INTELIGÊNCIA DO ART. 32, § 1º, DO DECRETO-LEI Nº 3.365/41.** RESPONSABILIDADE DOS EXECUTADOS PELO PAGAMENTO DOS TRIBUTOS INCIDENTES SOBRE O IMÓVEL EXPROPRIANDO QUE SE EXTINGUE, ADEMAIS, APENAS COM A IMISSÃO DO MUNICÍPIO NA POSSE DO BEM. PRECEDENTES DO STJ E DESTA CORTE. LITIGÂNCIA DE MÁ-FÉ. CABIMENTO. ALTERAÇÃO DA VERDADE DOS FATOS. OPOSIÇÃO DE INCIDENTE MANIFESTAMENTE INFUNDADO. art. 80, II E VI, do cpc. sentença reformada. RECURSO CONHECIDO E PROVIDO. (TJPR - 1ª Cível - 0009417-75.2017.8.16.0190 - Maringá - Rel.: JUIZ DE DIREITO SUBSTITUTO EM SEGUNDO GRAU RODRIGO FERNANDES LIMA DALLDONE - J. 15.03.2021)

Entretanto, o valor pago pode considerar o valor livre de débitos fiscais, como refere o DL 3.365/41:

Art. 34. O levantamento do preço será deferido mediante prova de propriedade, de quitação de dívidas fiscais que recaiam sobre o bem expropriado, e publicação de editais, com o prazo de 10 dias, para conhecimento de terceiros. Parágrafo único. Se o juiz verificar que há dúvida fundada sobre o domínio, o preço ficará em depósito, ressalvada aos interessados a ação própria para disputá-lo.

Art. 34-A. Se houver concordância, reduzida a termo, do expropriado, a decisão concessiva da imissão provisória na posse implicará a aquisição da propriedade pelo expropriante com o consequente registro da propriedade na matrícula do imóvel. (Incluído pela Lei nº 13.465, de 2017)

§ 1º A concordância escrita do expropriado não implica renúncia ao seu direito de questionar o preço ofertado em juízo.

§ 2º Na hipótese deste artigo, o expropriado poderá levantar 100% (cem por cento) do depósito de que trata o art. 33 deste Decreto-Lei.

§ 3º Do valor a ser levantado pelo expropriado devem ser deduzidos os valores dispostos nos §§ 1º e 2º do art. 32 deste Decreto-Lei, bem como, a critério do juiz, aqueles tidos como necessários para o custeio das despesas processuais.

Em relação a este item tanto a Legislação como as decisões judiciais são no sentido da possibilidade condicionada à inscrição e ajuizamento, sendo emprestada interpretação literal do Decreto-Lei n.º 3.365/1941. No entanto, algumas medidas podem ser adotadas pelo Executivo na desapropriação administrativa para se conformar com a Legislação e jurisprudência.

III. Em conclusão, observa-se que o Município, por meio do Poder Executivo, busca efetuar o pagamento por um valor que este considera justo, contudo, pela complexidade da operação e precedentes judiciais, a forma escolhida carece de alguns aperfeiçoamentos.

Quanto aos critérios de avaliação observa-se que foram adotadas as Normas da ABNT, entretanto, na avaliação não devem ser considerados fatores como dívidas fiscais ou outras, *devendo constar apenas o valor de mercado do imóvel conforme as Normas citadas.*

Caso a Câmara entenda que itens sejam questionados em relação ao Laudo de avaliação, é lícita que contrate, *com empresa especializada*, parecer sobre o Laudo.

A compensação dos valores repassados à título de melhorias não podem

ser compensados e não fazem parte da avaliação. A compensação poderia se dar caso o repasse tivesse sido levado a efeito a título de empréstimo com obrigação de devolução.

A compensação fiscal não pode fazer parte da avaliação, pois não se relaciona com esta. Tanto o DL 3365 como a jurisprudência exigem inscrição em dívida ativa e ajuizamento para efetuar a compensação.

Além disso, para a compensação de débitos fiscais com créditos de qualquer natureza é necessária lei que autorize, seja lei específica ou previsão no CTM – Código Tributário Municipal, onde não se localizou tal previsão.

Entretanto, para viabilizar a operação, e oferecer segurança ao Poder Executivo e Legislativo, em nossa opinião, seria necessário que:

- a) o Laudo de avaliação considerasse apenas o valor do imóvel conforme as Normas da ABNT;
- b) houvesse lei específica autorizando a compensação entre débitos e créditos do Município em relação ao expropriado;
- c) na escritura da desapropriação administrativa conste a imissão na posse e o levantamento dos valores por parte do expropriado condicionada à compensação em relação aos débitos fiscais e os valores repassados a título de melhorias, ou seja, *haja a concordância expressa do expropriado em relação a estes descontos, como argumento em hipótese de discussão judicial, conforme se demonstra pela jurisprudência pesquisada.*

Por fim, observa-se que para a aprovação do PL sugere-se as precauções das letras “a” e “b” acima, pois a escritura é ato posterior à aprovação do PL, servindo apenas de orientação ao Poder Executivo.

O IGAM permanece à disposição.

Paulo César Flores

PAULO CÉSAR FLORES
Contador, CRCRS 047221
Diretor do IGAM



ESTADO DO RIO GRANDE DO SUL
CÂMARA MUNICIPAL DE OSÓRIO
Centro Legislativo Ver. Otaviano Noronha

243
gm

PARECER

COMISSÃO DE CONSTITUIÇÃO E JUSTIÇA

Projeto de Lei nº: 028/2024

Entrada na Comissão: 27/03/2024

Origem: Executivo

Relator: Vereador Vagner Gonçalves

(X) FAVORÁVEL

() CONTRÁRIO

JUSTIFICATIVA:

Trata-se de Projeto de Lei que visa autorizar o Poder Executivo a contratar operação de crédito com o Banrisul, através de financiamento pelo Fundo de Apoio Financeiro e de Recuperação dos Hospitais Privados, sem fins lucrativos, conveniados ao Sistema Único de Saúde, e Hospitais Públicos no Estado do Rio Grande do Sul – FUNAFIR – vinculado à Secretaria da Saúde.

O referido Projeto chegou a esta Comissão em 27 de março do corrente ano, já com a Orientação Técnica do IGAM, de nº 6.794/2024, ocasião em que foi solicitado, por este Relator, o envio de ofício para o Poder Executivo, requerendo documentos pertinentes ao processo de desapropriação, bem como agendamento de reunião com representantes da Associação Beneficente São Vicente de Paulo e da Prefeitura Municipal.

Em 28 de março foi protocolado junto ao Poder Executivo o Of. nº 181/2024, solicitando a documentação requerida.

Em 09 de abril, por meio do Of. GAB. Nº 122/2024, foi remetido a esta Casa Legislativa as documentações solicitadas.

No dia 10 de abril, em razão do exíguo espaço de tempo para análise da matéria, trassou-se um plano de trabalho, com agendamento de reuniões e de realização de audiência pública, nas seguintes datas:

- 15 de abril, às 09 horas, reunião com membros da Associação Beneficente São Vicente de Paulo;
- 15 de abril, às 14 horas, reunião com Representante do Ministério Público;



ESTADO DO RIO GRANDE DO SUL
CÂMARA MUNICIPAL DE OSÓRIO
Centro Legislativo Ver. Otaviano Noronha

244
gm

- 16 de abril, às 09 horas, reunião com o Prefeito Municipal e servidores integrantes da Comissão Avaliadora;

- 18 de abril, às 19 horas, audiência pública para discutir o Projeto com a Sociedade Osoriense.

No dia 12 de abril, pela manhã, os Vereadores, juntamente com o Prefeito, foram recebidos pelo Excelentíssimo Governador em exercício, Senhor Gabriel Souza e pela Secretária de Saúde do Estado do Rio Grande do Sul, para tratar sobre o processo de desapropriação do Hospital e, consequentemente, do Projeto de financiamento para cobrir tais custos.

Neste mesmo dia, a tarde, foi realizada, no Plenário Francisco Maineri, a reunião com membros da Associação Beneficente São Vicente de Paulo.

A reunião agendada com o Representante do Ministério Público acabou não ocorrendo, em razão da impossibilidade de comparecimento do Promotor de Justiça.

No dia 16 de abril, conforme agendamento, foi realizada a reunião com o Prefeito e servidores integrantes da Comissão Avaliadora.

Todas as reuniões realizadas na Sede do Poder Legislativo Municipal foram transmitidas e encontram-se disponíveis para consulta nas redes sociais da Câmara de Osório, restando, ainda pendente, nesta data, a realização da audiência pública.

Realizado este breve relatório, passa-se a apreciação de viabilidade de tramitação do Projeto de Lei nº 028/2024.

Em uma análise perfunctória, após o recebimento da documentação solicitada e da complementação da Orientação Técnica do IGAM, este Relator estava inclinado a se posicionar contrariamente a tramitação do Projeto de Lei nº 028/2024.

Contudo, durante a reunião, nesta data, da Comissão de Constituição e Justiça, após intenso debate com os demais Colegas integrantes desta Comissão Permanente e, também, com Vereadores que compõem a Comissão de Orçamento, Educação e Serviços Municipais, bem como com representantes do Poder Executivo, a conclusão é de que o Projeto de Lei em análise deve seguir com sua tramitação, com algumas ressalvas, quais sejam:

1 – que o laudo de avaliação considere apenas o valor do imóvel conforme as Normas da ABNT;

2 – que exista lei específica autorizando a compensação entre débitos e créditos do Município em relação ao expropriado;



ESTADO DO RIO GRANDE DO SUL
CÂMARA MUNICIPAL DE OSÓRIO
Centro Legislativo Ver. Otaviano Noronha

245
sm

3 – que na escritura da desapropriação administrativa conste a imissão na posse e o levantamento dos valores por parte do expropriado condicionada à compensação em relação aos débitos fiscais e os valores repassados a título de melhorias, ou seja, haja a concordância expressa do expropriado em relação a estes descontos.

Nesse sentido, frisa-se que, na ausência da concordância do expropriado em realizar as compensações, até agora impostas pelo Poder Executivo, em nosso entender, estas se mostram inexecutáveis, salvo as decorrentes de crédito tributário, devidamente inscrito em dívida ativa e com processo de execução fiscal devidamente ajuizado.

No mais, quanto a operação de contratação de financiamento, pura e simples, sem considerar os motivos que levaram o Poder Executivo a solicitar autorização legislativa para tanto, não há impedimento de tramitação do Projeto de Lei nº 028/2024, razão pela qual, este relator, manifesta-se favoravelmente a apreciação do mérito da matéria pelo Plenário desta Casa Legislativa.

Por fim, mas não menos importante, como ainda resta pendente a realização de audiência pública, em nosso sentir, esta será de fundamental importância para formação da convicção dos integrantes deste Parlamento, com relação ao mérito do Projeto, já que, para sua apreciação, não há como afastar todas as nuances que envolvem o tema, as quais, em razão do prazo imposto pela Lei de Responsabilidade Fiscal, ficaram, em boa parte, alijadas de maior debate e estudo, já que conforme art. 42 da Lei Complementar nº 101/2000, é vedado ao titular de Poder ou órgão referido no art. 20, nos últimos dois quadrimestres do seu mandato, contrair obrigação de despesa que não possa ser cumprida integralmente dentro dele, ou que tenha parcelas a serem pagas no exercício seguinte sem que haja suficiente disponibilidade de caixa para este efeito.

Sala das Comissões em 17 de abril de 2024.

Relator.

Vereador Luis Carlos Aliardi: Acompanha o Relator () SIM () NÃO _____

Vereador Lucas Azevedo: Acompanha o Relator (X) SIM () NÃO _____ 

Vereador Ed Moraes: Acompanha o Relator () SIM () NÃO _____



www.LeisMunicipais.com.br

246
Sm
Jey

LEI Nº 3166 , DE 25 DE JANEIRO DE 2000.

AUTORIZA O PODER EXECUTIVO A EXECUTAR CONVÊNIO COM O MINISTÉRIO DA SAÚDE PARA GARANTIR APOIO FINANCEIRO AO PROJETO DE REFORMA E AMPLIAÇÃO DO HOSPITAL SÃO VICENTE DE PAULO E DÁ OUTRAS PROVIDÊNCIAS.

ALCEU MOREIRA DA SILVA, Prefeito Municipal de Osório, Faço saber que a Câmara Municipal aprovou e sanciono a seguinte Lei:

Art. 1º Fica autorizado o Poder Executivo a executar convênio com o Ministério da Saúde com o objetivo de garantir apoio financeiro para o Projeto de Reforma e Ampliação do Hospital São Vicente de Paulo.

Art. 2º Servirão de recursos para a execução das obras previstas o valor de R\$ 54.000,00 (cinquenta e quatro mil reais), provenientes do Ministério da Saúde e o valor de contrapartida de R\$ 6.000,00 (seis mil reais) de dotação do Orçamento Municipal vigente.

Art. 3º A minuta do Convênio é parte integrante desta Lei.

Art. 4º Revogadas as disposições em contrário, esta LEI entrará em vigor na data de sua publicação.

GABINETE DO PREFEITO MUNICIPAL DE OSÓRIO, em 25 de janeiro de 2000.

Alceu Moreira da Silva

Prefeito Secretário

O anexo encontra-se disponível, ainda, no Paço Municipal

Nota: Este texto não substitui o original publicado no Diário Oficial.

Data de Inserção no Sistema LeisMunicipais: 08/09/2006



www.LeisMunicipais.com.br

N Tom

247
qm

LEI Nº 3944 , de 19 de dezembro de 2006.

AUTORIZA O EXECUTIVO MUNICIPAL A FIRMAR TERMO DE CONCESSÃO DE USO COM A SOCIEDADE BENEFICENTE SÃO VICENTE DE PAULO, REFERENTE A EQUIPAMENTOS AMBULATORIAIS, HOSPITALARES E DE INFORMÁTICA.

ROMILDO BOLZAN JÚNIOR, Prefeito Municipal de Osório. Faço saber que a Câmara Municipal aprovou e eu sanciono a seguinte Lei:

Art. 1º Fica autorizado o Poder Executivo a firmar Termo de Concessão de Uso com a SOCIEDADE BENEFICENTE SÃO VICENTE DE PAULO, referente a equipamentos ambulatoriais, hospitalares e de informática.

Art. 2º Os recursos para cobertura do presente, são provenientes do Estado, do recurso COREDES.

Art. 3º A minuta do Termo de Concessão de Uso em anexo, é parte integrante da presente Lei.

Art. 4º Esta Lei entrará em vigor na data de sua publicação.

GABINETE DO PREFEITO MUNICIPAL DE OSÓRIO, em 19 de dezembro de 2006.

Romildo Bolzan Júnior

Prefeito Municipal

Sebastião Fich da Rosa

Secretário de Administração

TERMO DE CONCESSÃO DE USO

Termo de CONCESSÃO DE USO que fazem, de um lado o MUNICÍPIO DE OSÓRIO, CNPJ nº 88.814.151/0001-30, com seu Centro Administrativo localizado na Av. Jorge Dariva, nº 1251, nesta Cidade, neste ato representado pelo seu Prefeito Dr. ROMILDO BOLZAN JÚNIOR, brasileiro, casado, Advogado, residente e domiciliado na Rua Major João Marques nº 776 em Osório-RS, portador da Carteira de Identidade nº 5003053807 e CPF (cpf oculto), doravante denominado simplesmente CONCEDENTE e de outro lado o HOSPITAL BENEFICENTE SÃO VICENTE DE PAULO, localizado na Rua João Sarmento, nº 391 em Osório-RS, inscrito no CNPJ nº 91.884.957/0001-01, neste ato representado pelo Senhor Paulo Moacir Rocha, residente e domiciliado na Rua Júlio de Castilhos nº 564 em Osório-RS, portador da Carteira de Identidade nº 1020577233 e CPF (cpf oculto), doravante denominado CONCESSIONÁRIO, resolve nos termos da Lei Federal nº 8.666/93 e alterações da Lei Federal nº 8.883/94 e demais alterações, celebrar o presente Contrato de Comodato, o qual se regerá pelas Cláusulas e condições seguintes:

CLÁUSULA PRIMEIRA- DO OBJETO

O CONCEDENTE cede ao CONCESSIONÁRIO os equipamentos ambulatoriais, hospitalares e de informática, para utilização junto ao Hospital Beneficente São Vicente de Paulo, constante da relação abaixo e a teor das Notas Fiscais anexas:

- 01 (um) carro móvel parada cardio-respiratória- Modelo PCR-300, Marca CMOS DRAKE;

248
sm

- 01 (um) kit P4, composto por teclado, mouse, monitor 17 polegas e CPU;
- 01 (um) cardioversor HS-03 com bateria recarregável;
- 01 (um) grupo gerador diesel 60Hz-170Kw.

CLÁUSULA SEGUNDA- DO PRAZO

O prazo da presente TERMO DE CONCESSÃO DE USO será de 10 (dez) anos, podendo ser prorrogado por iguais períodos, a critério da Administração.

CLÁUSULA TERCEIRA- DA RESPONSABILIDADE DO CONCESSIONÁRIO

Serão de responsabilidade do CONCESSIONÁRIO, as despesas com a manutenção e conservação dos equipamentos, objeto do presente Comodato.

CLÁUSULA QUARTA- DA DEVOLUÇÃO DOS EQUIPAMENTOS

A devolução dos equipamentos, objeto do presente Termo de Concessão de Uso, far-se-á no estado em que se encontrar os equipamentos após comunicação escrita do CONCEDENTE ao CONCESSIONÁRIO, quando aquela entender não ser mais de utilidade e ou ter findado a atividade para a qual era destinado os referidos equipamentos, ou a qualquer momento a requerimento por escrito do CONCEDENTE.

CLÁUSULA QUINTA- DO FORO

Fica eleito o Foro da Comarca de Osório para dirimir as controvérsias que surgirem durante a execução deste Instrumento.

E, por estarem de comum e perfeito acordo, as partes lavram o presente Termo de Concessão de Uso, que após lido e achado conforme, vai assinado pelo CONCEDENTE, CONCESSIONÁRIO e Testemunhas abaixo.

PREFEITURA MUNICIPAL DE OSÓRIO, em 19 de dezembro de 2006.

CONCEDENTE

CONCESSIONÁRIO

SEC. DE ADMINISTRAÇÃO E HABITAÇÃO

Testemunhas:

Nota: Este texto não substitui o original publicado no Diário Oficial.

Data de Inserção no Sistema LeisMunicipais: 30/01/2009



www.LeisMunicipais.com.br

249
cm
Nº 154

LEI Nº 4519 , de 11 de fevereiro de 2010.

AUTORIZA O PODER EXECUTIVO A FIRMAR CONTRATO DE CONCESSÃO DE USO COM À ASSOCIAÇÃO BENEFICENTE SÃO VICENTE DE PAULO E DÁ OUTRAS PROVIDÊNCIAS.

ROMILDO BOLZAN JÚNIOR, Prefeito Municipal de Osório. Faço saber que a Câmara Municipal aprovou e eu sanciono a seguinte Lei:

Art. 1º Autoriza o Poder Executivo firmar Contrato de Concessão de Uso com à ASSOCIAÇÃO BENEFICENTE SÃO VICENTE DE PAULO, referente aos seguintes equipamentos:

- * 03 Respirador Eletrônico, para suporte ventilatório de pacientes adultos, pediátricos e neonatais;
- * 02 Cardioversor monitor / desfibrilador bifásico;
- * 03 Oxímetro de Pulso portátil;
- * 10 Bomba de infusão;
- * 03 Monitor Multiparâmetro de sinais vitais;

Art. 2º A minuta do Contrato de Concessão de Uso, em anexo, é parte integrante da presente Lei.

Art. 3º Esta Lei entra em vigor na data de sua publicação.

GABINETE DO PREFEITO MUNICIPAL DE OSÓRIO, em 11 de fevereiro de 2010.

Romildo Bolzan Júnior
Prefeito Municipal

Valdionor Aguiar da Costa
Secretário de Administração

CONTRATO DE CONCESSÃO DE USO Nº 1/2010.

O MUNICÍPIO DE OSÓRIO-RS, pessoa jurídica de direito público, com sede na Av. Jorge Dariva nº 1251 em Osório-RS, inscrito no CNPJ sob nº 88.814.181/0001-30, neste ato representado pelo Prefeito Municipal, Dr. ROMILDO BOLZAN JÚNIOR, brasileiro, casado, Advogado, residente e domiciliado na Rua Major João Marques nº 776 em Osório-RS, portador da Carteira de Identidade nº 5003053807 e CPF (cpf oculto), doravante denominado de CONCEDENTE, e à ASSOCIAÇÃO BENEFICENTE SÃO VICENTE DE PAULO, localizada na Rua João Sarmento, nº 391 em Osório-RS, de CNPJ nº 91.884.957/0001-01, neste ato representado pelo Senhor Paulo Moacir Rocha, portador da Carteira de Identidade nº 1020577233 e inscrito no CPF sob o nº 084.144.830-20, doravante denominada de CONCESSIONÁRIA, resolvem nos termos da Lei Federal nº 8.666/93 e alterações da Lei Federal nº 8.883/94 e demais alterações, celebrar o presente Contrato de Comodato, o qual regerá pelas Cláusulas e condições seguintes:

CLÁUSULA PRIMEIRA- O CONCEDENTE cede à CONCESSIONÁRIA, o uso dos equipamentos médicos hospitalares, para utilização,

exclusiva, junto ao Hospital Beneficente São Vicente de Paulo, sendo os equipamentos os abaixo discriminados:

250
cm

- * 03 Respirador Eletrônico, para suporte ventilatório de pacientes adultos, pediátricos e neonatais;
- * 02 Cardioversor monitor / desfibrilador bifásico;
- * 03 Oxímetro de Pulso portátil;
- * 10 Bomba de infusão;
- * 03 Monitor Multiparâmetro de sinais vitais;

CLÁUSULA SEGUNDA - DA VIGÊNCIA

O presente Contrato de Concessão de Uso, sem ônus, terá vigência por 60 meses, a contar data de assinatura deste instrumento.

CLÁUSULA TERCEIRA- Serão de responsabilidade da CONCESSIONÁRIA as despesas com manutenção e conservação dos equipamentos, objeto do presente termo, devendo a mesma zelar pela boa conservação desses e pelo uso adequado, sob pena de rescisão do presente Contrato.

CLÁUSULA QUARTA- A devolução dos equipamentos, objeto do presente Contrato, far-se-á no estado em que se encontrar os equipamentos, conforme cláusula anterior. Caso reste findada a atividade para a qual são destinados os referidos equipamentos, antes do término de vigência do presente Contrato, deverá a CONCESSIONÁRIA comunicar, por escrito, o CONCEDENTE para que o mesmo promova a avaliação dos bens e o retorno destes à posse do Município.

Poderá o CONCEDENTE solicitar a rescisão do presente Contrato, comunicando, por escrito, a CONCESSIONÁRIA, com antecedência de 02 (dois) meses, verificada a necessidade imperiosa do uso, pelo Município, de tais equipamentos, sendo devidamente justificada.

CLÁUSULA QUINTA - Ficando constatado pelo CONCEDENTE a má utilização ou uso indevido dos bens, a CONCESSIONÁRIA deverá restituir os mesmos, no prazo de 30 (trinta) dias após a comunicação da decisão da autoridade superior do ente CONCEDENTE.

CLÁUSULA SEXTA - A CONCESSIONÁRIA se responsabilizará pela contratação de profissionais, habilitados para o uso dos equipamentos, sendo responsável exclusiva por eventuais danos causados à terceiros.

CLÁUSULA SÉTIMA - Elege-se o Foro da Comarca de Osório para dirimir as questões decorrentes do presente instrumento.

PREFEITURA MUNICIPAL DE OSÓRIO, em 11 de fevereiro de 2010.

CONCEDENTE

CONCESSIONÁRIA

SECRETÁRIO DE ADMINISTRAÇÃO

Testemunhas:

Nota: Este texto não substitui o original publicado no Diário Oficial.

Data de Inserção no Sistema LeisMunicipais: 18/02/2010



www.LeisMunicipais.com.br

Versão consolidada, com alterações até o dia 11/11/2014

Obs! Possui previsão de indenização mediante 25%
baixo e ser elaborado
por ambos os partes.

LEI Nº 4652, de 03 de novembro de 2010.

AUTORIZA O PODER EXECUTIVO MUNICIPAL A CONSTRUIR, MEDIANTE CONVÊNIO, PRÉDIO DESTINADO À UNIDADE DE ATENÇÃO ESPECIALIZADA EM SAÚDE DO HOSPITAL BENEFICENTE SÃO VICENTE DE PAULO, CONFORME PROJETO APROVADO PELO MINISTÉRIO DA SAÚDE - PROPOSTA Nº 130052/2009, BEM COMO TRANSFERIR O USO DESSE BEM, CONFORME MINUTA DE TERMO DE PERMISSÃO DE USO E DÁ OUTRAS PROVIDÊNCIAS.

ROMILDO BOLZAN JÚNIOR, Prefeito Municipal de Osório, Faço saber que a Câmara Municipal aprovou e eu sanciono a seguinte Lei.

Art. 1º Fica o Poder Executivo Municipal autorizado a construir espaço físico destinado à Unidade de Atenção Especializada em Saúde do Hospital Beneficente São Vicente de Paulo, conforme projeto aprovado pelo Ministério da Saúde - Proposta nº 130052/2009, Convênio nº 749112/2010, nos termos do convênio em anexo, que faz parte integrante da presente Lei.

§ 1º O projeto aprovado pelo Ministério da Saúde - Proposta nº 130052/2009, Convênio nº 749112/2010, faz parte integrante dessa Lei, somente podendo ser alterado mediante autorização do órgão competente, com anuência prévia da Administração Pública Municipal de Osório.

§ 2º A abertura do devido processo licitatório para a construção do espaço físico destinado a Unidade de Atenção Especializada em Saúde do Hospital Beneficente São Vicente de Paulo fica condicionada ao efetivo repasse da verba federal destinada pelo projeto referido no caput.

§ 3º A utilização do espaço físico será transferida ao Hospital Beneficente São Vicente de Paulo, mediante Termo de Permissão de Uso, cuja minuta segue em anexo, e faz parte integrante dessa Lei.

~~**Art. 2º** O valor destinado à obra será de R\$ 3.000.000,00 (três milhões de reais), que será utilizado para a construção do prédio para Unidade de Atenção Especializada em Saúde do Hospital Beneficente São Vicente de Paulo, observado o devido processo licitatório.~~

Art. 2º O valor destinado à obra será de até R\$ 4.200.000,00 (quatro milhões e duzentos mil reais), que será utilizado para a construção do prédio para Unidade de Atenção Especializada em Saúde do Hospital Beneficente São Vicente de Paulo, observado o devido processo licitatório. (Redação dada pela Lei nº 5451/2014)

Parágrafo Único. A disponibilização do recurso previsto no caput será nos termos previstos na Lei Municipal nº 4.644, de 05 de outubro de 2010.

Art. 3º O Município de Osório deverá acompanhar efetivamente a execução da obra, em conjunto com a entidade beneficiada, ambos disponibilizando fiscais devidamente habilitados para a atividade.

Art. 4º Esta Lei entra em vigor na data de sua publicação.

252
Sm

GABINETE DO PREFEITO MUNICIPAL DE OSÓRIO, em 03 de novembro de 2010.

Romildo Bolzan Júnior
Prefeito Municipal

Valdionor Aguiar da Costa
Secretário de Administração

Eduardo Aluisio Cardoso Abrahão
Secretário da Saúde

CONVÊNIO Nº 023/2010.

Convênio celebrado entre o MUNICÍPIO DE OSÓRIO e o HOSPITAL BENEFICENTE SÃO VICENTE DE PAULO, visando à construção de espaço físico destinado à Unidade de Atenção Especializada em Saúde do Hospital Beneficente São Vicente de Paulo.

O MUNICÍPIO DE OSÓRIO, pessoa jurídica de direito público interno, inscrito no CNPJ sob o nº 88.814.181/0001-30, com sede na Avenida Jorge Dariva nº 1.251, em Osório/RS, neste ato representado pelo Prefeito Municipal, Dr. Romildo Bolzan Júnior, brasileiro, casado, advogado, residente e domiciliado na Rua Major João Marques nº 776, em Osório/RS, doravante denominado de MUNICÍPIO, autorizada pela Lei nº 4.652, de 03 de novembro de 2010 e o HOSPITAL BENEFICENTE SÃO VICENTE DE PAULO, entidade privada sem fins lucrativos, com sede na Rua João Sarmento nº 391, em Osório/RS, inscrito no CNPJ nº 91.884.957/0001-01, neste ato representado pelo Senhor Pedro Edir Dambros Farias, brasileiro, casado, residente e domiciliado na Rua Pompílio Pereira de Camargo nº 1.950, em Osório/RS, inscrito no CPF (*cpf ocultado*), resolvem firmar o presente Convênio, seguindo as seguintes cláusulas e condições:

CLÁUSULA PRIMEIRA - DO OBJETO.

As partes, de comum acordo, estabelecem como objetivo do presente Convênio, a construção de espaço físico destinado à Unidade de Atenção Especializada em Saúde do Hospital Beneficente São Vicente de Paulo, conforme projeto aprovado pelo Ministério da Saúde - Proposta nº 130052/2009, Convênio nº 749112/2010, junto ao imóvel de propriedade da instituição de saúde.

CLÁUSULA SEGUNDA - DA OBRIGAÇÃO DO MUNICÍPIO DE OSÓRIO.

É de responsabilidade do MUNICÍPIO DE OSÓRIO:

- a) construir espaço físico destinado a Unidade de Atenção Especializada em Saúde do Hospital Beneficente São Vicente de Paulo no imóvel de propriedade da instituição de saúde;
- b) disponibilizar servidor público municipal ocupante de cargo de provimento efetivo como fiscal do processo licitatório e contrato de execução da obra;
- c) manter seus servidores e prepostos identificados quando da execução da obra em questão;
- d) providenciar todos os alvarás e licenciamentos competentes para a execução da obra.

CLÁUSULA TERCEIRA - DA OBRIGAÇÃO DO HOSPITAL BENEFICENTE SÃO VICENTE DE PAULO.

Constituem obrigações do Hospital Beneficente São Vicente de Paulo as seguintes:

- a) fornecer todos os meios necessários para que o MUNICÍPIO DE OSÓRIO execute a construção do espaço físico objeto do presente instrumento, no imóvel de sua propriedade, especialmente permitindo que o mesmo, através de seus servidores, ou de empresa devidamente contratada, tenha acesso ao imóvel e suas dependências livremente;
- b) promover as adequações necessárias no imóvel e suas dependências para a execução da obra em questão, tais como

sinalizações e limitações de uso, e outros atos que se fizerem necessários;

c) disponibilizar todos os projetos arquitetônicos e seus aditivos vinculados ao projeto aprovado pelo Ministério da Saúde - Proposta nº 130052/2009, Convênio nº 749112/2010, para a instrução do processo licitatório e contrato;

d) disponibilizar funcionário qualificado profissionalmente para exercer o encargo de fiscal técnico do processo licitatório e contrato de execução da obra em questão, assumindo todos os ônus e responsabilidades pertinentes.

CLÁUSULA QUARTA - DO PRAZO.

O prazo de vigência do presente convênio será até a efetivação da assinatura do Termo de Permissão de Uso, cujo objeto é transferência do uso do espaço físico destinado à Unidade de Atenção Especializada em Saúde do Hospital Beneficente São Vicente de Paulo, projeto aprovado pelo Ministério da Saúde - Proposta nº 130052/2009, Convênio nº 749112/2010.

CLÁUSULA QUINTA - DO FORO.

Para as questões divergentes que surjam do presente convênio, não resolvida na esfera administrativa, os partícipes elegem o Foro da Comarca de Osório, renunciando a qualquer outro, por mais privilegiado que seja.

E por estarem ajustadas e acordadas, as partes firmam o presente convênio para que surta seus jurídicos e legais efeitos, por meio de representante legal do MUNICÍPIO DE OSÓRIO e do HOSPITAL BENEFICENTE SÃO VICENTE DE PAULO, responsáveis pela operacionalização deste ajuste, juntamente com o Secretário Municipal de Administração.

PREFEITURA MUNICIPAL DE OSÓRIO, em 03 de novembro de 2010.

Romildo Bolzan Júnior,
Prefeito do Município de Osório.

Pedro Edir Dambros Farias,
Hospital Beneficente São Vicente de Paulo.

Valdionor Aguiar da Costa,
Secretário Municipal de Osório.

TERMO DE PERMISSÃO DE USO

O MUNICÍPIO DE OSÓRIO, pessoa jurídica de direito público interno, inscrito no CNPJ sob o nº 88.814.181/0001-30, com sede na Avenida Jorge Dariva nº 1.251, em Osório/RS, neste ato representado pelo Prefeito Municipal, Dr. Romildo Bolzan Júnior, brasileiro, casado, advogado, residente e domiciliado na Rua Major João Marques nº 776, nesta cidade, denominado de PERMITENTE, e de outro lado o HOSPITAL BENEFICENTE SÃO VICENTE DE PAULO, entidade privada sem fins lucrativos, com sede na Rua João Sarmento nº 391, em Osório/RS, inscrito no CNPJ nº 91.884.957/0001-01, neste ato representado pelo Senhor Pedro Edir Dambros Farias, brasileiro, casado, residente e domiciliado na Rua Pompílio Pereira de Camargo nº 1.950, em Osório/RS, CPF (cpf oculto), denominado PERMISSIONÁRIO, resolvem firmar o Termo de Permissão de Uso, seguindo as seguintes cláusulas e condições:

CLÁUSULA PRIMEIRA - DO OBJETO.

Constitui objeto deste instrumento a Permissão de Uso do espaço físico destinado à Unidade de Atenção Especializada em Saúde do Hospital Beneficente São Vicente de Paulo, a título não oneroso.

CLÁUSULA SEGUNDA - DAS OBRIGAÇÕES DAS PARTES.

I - Constituem obrigações de responsabilidade do PERMITENTE, as seguintes:

- a) ceder o uso do espaço físico após a conclusão e entrega da obra destinada à Unidade de Atenção Especializada em Saúde do Hospital Beneficente São Vicente de Paulo, a título não oneroso;
- b) exercer efetivamente a fiscalização do presente instrumento, em todas as áreas de sua competência;
- c) promover vistoria e parecer técnico, mediante termo circunstanciado sobre as condições do espaço físico para a efetivação do presente termo, que deverá ser firmado por fiscais designados por ambas as partes.

254
m

II - Constituem obrigações de responsabilidade do PERMISSIONÁRIO, as seguintes:

- a) usar o bem exclusivamente para o fim a que se destina, diretamente, conforme descrito na cláusula primeira, sob pena de rescisão do presente instrumento;
- b) manter o espaço físico objeto do presente instrumento, durante todo o prazo de vigência do mesmo, em perfeitas condições de uso, responsabilizando-se pela conservação, manutenção e reparos estruturais que se fizerem necessários, sem ocasionar a descaracterização original desse espaço;
- c) manter em pleno adimplemento os tributos municipais, estaduais e federais que incidir sobre o imóvel;
- d) promover a liberação dos alvarás e licenciamentos junto aos órgãos competentes para exercício da atividade da Unidade de Atenção Especializada de Saúde, nos termos da legislação vigente;
- e) promover a entrega do bem, ao término da vigência do presente instrumento ou em caso de rescisão, em iguais ou superiores condições quando da entrega do espaço físico, com base no parecer técnico de recebimento da obra, firmado no momento de efetivação desse termo;
- f) obedecer rigorosamente as normas legais pertinentes ao funcionamento da atividade a ser desenvolvida no espaço físico cujo uso se transfere neste instrumento;
- g) manter adimplido os encargos trabalhistas, fiscais e previdenciários dos funcionários que irão desempenhar as suas funções para a execução do atendimento na Unidade de Atenção Especializada de Saúde.

CLÁUSULA TERCEIRA - DA RESPONSABILIDADE.

O PERMISSIONÁRIO responderá, em caráter personalíssimo e exclusivo, civil, trabalhista, fiscal e criminalmente por atos irregulares que ocorrerem no advento desta Permissão, inclusive decorrentes de eventuais acidentes.

Parágrafo Único. É também responsável o PERMISSIONÁRIO pelos danos causados a Administração ou a terceiro, decorrentes de sua culpa ou dolo na execução deste instrumento.

CLÁUSULA QUARTA - DO USO.

A PERMISSIONÁRIA utilizará o espaço físico objeto da permissão de uso somente para a finalidade de instalação da Unidade de Atenção Especializada em Saúde do Hospital Beneficente São Vicente de Paulo, nos termos da Proposta nº 130052/2009, Convênio nº 749112/2010, aprovado pelo Ministério da Saúde.

Parágrafo Único. Em hipótese alguma o PERMISSIONÁRIO poderá transferir, através de venda, locação, empréstimo ou doação, a título gratuito ou oneroso, a presente permissão de uso a terceiros, pessoas físicas ou jurídicas, sob pena de rescisão do presente instrumento.

CLÁUSULA QUINTA - DAS ALTERAÇÕES.

Toda e qualquer reforma ou reparo que vier a alterar a estrutura original do espaço físico da unidade deverá ser prévia e expressamente autorizada pelo Poder Executivo Municipal, sob pena de rescisão do presente termo.

§ 1º As alterações necessárias à conservação e manutenção do espaço físico da Unidade de Atenção Especializada em Saúde deverão ser comunicadas previamente à Administração Pública Municipal.

§ 2º Em ambos os casos deverá ser encaminhado projeto competente e demais documentos pertinentes, para aprovação ou

anuência do órgão municipal.

255
Sm

CLÁUSULA SEXTA - DA INDENIZAÇÃO.

Fica expressamente vedado qualquer direito a indenização ou ressarcimento ao PERMISSIONÁRIO decorrente das benfeitorias por esse realizadas para conservação, manutenção ou reparação do espaço físico destinado à Unidade de Atenção Especializada em Saúde do Hospital Beneficente São Vicente de Paulo, sendo que essas alterações incorporar-se-ão ao patrimônio público.

Parágrafo Único. É assegurado ao PERMITENTE o direito à indenização do valor do bem quando do término do presente instrumento, tanto pelo decurso do prazo, como pela sua rescisão. O valor da indenização será apurado mediante laudo de avaliação promovido por técnicos designados por ambas as partes, sendo facultado ao Município dispor sobre a forma de recebimento do preço estipulado, através de acordo reduzido a termo.

CLÁUSULA SÉTIMA - DO PRAZO.

O prazo de vigência do presente instrumento será de 20 (vinte) anos, a contar da publicação do mesmo, podendo ser renovado por igual período, mediante acordo entre as partes, reduzido a termo.

Parágrafo Único. A assinatura do termo de permissão de uso somente se efetivará após a conclusão e recebimento definitivo da obra, quando será dado pelas partes anuência do laudo técnico de levantamento do bem, firmado pelos fiscais.

CLÁUSULA OITAVA - DA FISCALIZAÇÃO.

A fiscalização do cumprimento do presente termo será exercida pela Administração Pública Municipal, em suas mais diversas áreas de competência, nos termos da lei.

CLÁUSULA NONA - DA RESCISÃO.

O presente instrumento poderá ser rescindido por ambas as partes, mediante notificação prévia de 180 (cento e oitenta) dias, sem que tal ato possa gerar qualquer direito à indenização ou perdas e danos, salvo a hipótese prevista no parágrafo único da cláusula sexta desse termo.

A rescisão do Termo de Permissão de Uso poderá ocorrer:

I - Amigavelmente, mediante acordo entre as partes, reduzido a termo, observado o parágrafo único da cláusula sexta desse termo.

II - Unilateralmente pela Administração Pública, observado o artigo 78 da Lei Federal nº 8.666/93, em especial nos casos de:

- a) desvio de finalidade, conforme cláusula quarta do presente instrumento;
- b) constatação de negligência na conservação do patrimônio;
- c) transferência do uso do bem objeto do presente instrumento, conforme disciplinado no parágrafo único da cláusula quarta deste termo;
- d) inobservância do procedimento previsto na cláusula quinta do presente termo;
- e) descumprimento das obrigações previstas no inciso II da cláusula segunda do presente termo;
- f) extinção da pessoa jurídica PERMISSIONÁRIA.

III - Judicialmente, nos termos da legislação vigente.

Parágrafo Único. Nos casos elencados nas alíneas "a" a "e", a rescisão ocorrerá após a constatação, em procedimento devidamente instrumentalizado para esse fim específico, de reincidência, mediante notificação prévia, com prazo fixado para o

saneamento da irregularidade apontada.

CLÁUSULA DÉCIMA - DAS SANÇÕES ADMINISTRATIVAS.

Pelo descumprimento das obrigações assumidas no presente termo é facultado ao PERMITENTE, garantida a prévia defesa, aplicar ao PERMISSONÁRIO as seguintes sanções:

I - advertência, nos casos de omissão no saneamento das irregularidades apontadas em notificação, no prazo estipulado;

II - rescisão do presente termo, cumulada com suspensão do direito de licitar e contratar, sob qualquer forma legal, com a Administração Pública, pelo período de 2 (dois) anos, pela ocorrência de reincidência do descumprimento das obrigações assumidas no inciso II da cláusula segunda desse termo.

§ 1º A reincidência prevista poderá ser oriunda de mesmo ato ou ato diverso, conforme obrigações assumidas, elencadas no inciso II da cláusula segunda do presente instrumento.

§ 2º Dependerá do devido processo legal a aplicação da sanção prevista no inciso II da presente cláusula.

CLÁUSULA DÉCIMA PRIMEIRA - DOS CASOS OMISSOS.

Os casos omissos no presente instrumento serão resolvidos de conformidade com as disposições contidas na Lei Federal nº 8.666/93.

CLÁUSULA DÉCIMA SEGUNDA - DO FORO.

Para as questões divergentes que surjam do presente Termo de Permissão de Uso, não resolvida na esfera administrativa, as partes elegem o Foro da Comarca de Osório, renunciando a qualquer outro, por mais privilegiado que seja.

E por estarem ajustadas e acordadas, as partes firmam o presente instrumento para que surta seus jurídicos e legais efeitos, por meio de representante legal do MUNICÍPIO e do HOSPITAL BENEFICENTE SÃO VICENTE DE PAULO, responsáveis pela operacionalização deste ajuste, juntamente com o Secretário Municipal de Administração.

PREFEITURA MUNICIPAL DE OSÓRIO, em 03 de novembro de 2010.

Romildo Bolzan Júnior,
Prefeito do Município de Osório.

Pedro Edir Dambros Farias,
Hospital Beneficente São Vicente de Paulo.

Valdionor Aguiar da Costa,
Secretário Municipal de Osório.

Nota: Este texto não substitui o original publicado no Diário Oficial.

Data de Inserção no Sistema LeisMunicipais: 14/11/2014

256
sm

252
cmwww.LeisMunicipais.com.br

LEI Nº 5271 , de 19 de novembro de 2013.

AUTORIZA O PODER EXECUTIVO CELEBRAR CONVÊNIO COM A ASSOCIAÇÃO BENEFICENTE SÃO VICENTE DE PAULO.

EDUARDO ALUISIO CARDOSO ABRAHÃO, Prefeito Municipal de Osório, Faço saber que a Câmara Municipal de Vereadores aprovou e eu sanciono a seguinte Lei:

Art. 1º Fica o Poder Executivo autorizado a celebrar Convênio com a Associação Beneficente São Vicente de Paulo, objetivando a execução dos projetos de instalações para ampliação de carga de energia elétrica em cabina de alvenaria e implantação do Plano de Prevenção Contra Incêndio - PPCI do Hospital São Vicente de Paulo conforme cópia do Memorial Descritivo e orçamento global, em anexo.

Art. 2º O Convênio em anexo faz parte integrante desta Lei.

Art. 3º As despesas decorrentes do presente convênio ocorrerão por conta da seguinte dotação orçamentária:

08 SECRETARIA DA SAÚDE

12 Fundo Municipal da Saúde

10 Saúde

122 Administração Geral

0021 Administração Governamental

1086 Implantação Hospital Regional

4490.51.00 OBRAS E INSTALAÇÕES- 1461.....R\$ 1.182.118,28

Art. 4º Esta Lei entra em vigor na data de sua publicação.

GABINETE DO PREFEITO MUNICIPAL DE OSÓRIO, em 19 de novembro de 2013.

Eduardo Aluisio Cardoso Abrahão

Prefeito Municipal

Carlos Eugênio Möeller Chaves

Secretário de Administração

CONVÊNIO Nº 018/2013.

O MUNICÍPIO DE OSÓRIO, pessoa jurídica de direito público interno, inscrito no CNPJ 88.814.181/0001-30, com sede na Avenida Jorge Dariva, nº 1251, Osório-RS, neste ato representado pelo Prefeito Municipal, Dr. Eduardo Aluisio Cardoso Abrahão, brasileiro, casado, advogado, residente e domiciliado na rua Marechal Floriano Peixoto, 428, nesta cidade, portador da Carteira de Identidade nº 2014604322 e CPF sob o nº 313.076.630-87, com poderes que lhe são conferidos pela Lei Orgânica do Município, doravante denominado CONVENIENTE e de outro lado a ASSOCIAÇÃO BENEFICENTE SÃO VICENTE DE PAULO, mantenedora do Hospital São Vicente de Paulo, localizada na Rua João Sarmento, nº 391, em Osório/RS, inscrita no CNPJ sob o nº 91.884.957/0001-01, neste ato representada pelo seu Presidente, Francisco Luiz Moro, brasileiro, casado,

advogado, inscrito na OAB/RS sob o nº 15.198 e no CPF/MF sob nº 007.489.430-72, doravante denominada de CONVENIADA, resolvem celebrar o presente Convênio, de acordo com os Processos nºs 172759/2013 e 173458/2013, seguindo as seguintes cláusulas e condições:

258
Sm

CLÁUSULA PRIMEIRA - DO OBJETO

O objeto deste Convênio é a execução dos projetos de instalações de ampliação de energia elétrica em cabina de alvenaria e implantação do Plano de Prevenção Contra Incêndio - PPCI do Hospital São Vicente de Paulo conforme cópia do Memorial Descritivo e Orçamento Global em anexo.

CLÁUSULA SEGUNDA - DA FISCALIZAÇÃO

A fiscalização e supervisionamento do presente Convênio fica sobre o encargo do Secretário Municipal da Saúde e do Diretor Presidente do Hospital São Vicente de Paulo.

CLÁUSULA TERCEIRA - DA RESPONSABILIDADE DA CONVENIADA

a) A CONVENIADA é responsável pelos danos causados diretamente a Administração ou a terceiros, decorrentes de sua culpa ou dolo na execução do presente Convênio.

b) A CONVENIADA é responsável pelo funcionamento do Convênio dentro do Hospital São Vicente de Paulo, bem como acompanhar e fiscalizar os contratos com terceiros para a execução do objeto do Convênio

c) A CONVENIADA é responsável por comunicar, tempestivamente, os fatos que poderão ou estão a afetar a execução normal do convênio, a fim de permitir a adoção de providências imediatas pelo CONVENENTE.

CLÁUSULA QUARTA - DA DOTAÇÃO ORÇAMENTÁRIA

As despesas decorrentes do presente Convênio ocorrerão por conta da seguinte dotação orçamentária:

08 SECRETARIA DA SAÚDE

12 Fundo Municipal da Saúde

10 Saúde

122 Administração Geral

0021 Administração Governamental

1086 Implantação Hospital Regional

4490.51.00 OBRAS E INSTALAÇÕES- 1461.....R\$ 1.182.090,36

CLÁUSULA QUINTA - DA RESPONSABILIDADE DO CONVENENTE

a) O CONVENENTE é o responsável pela utilização dos recursos financeiros para a execução dos projetos de instalações de ampliação de energia elétrica em cabina de alvenaria e implantação do Plano de Prevenção Contra Incêndio - PPCI do Hospital São Vicente de Paulo.

b) O CONVENENTE é o responsável por acompanhar e fiscalizar os contratos com terceiros para a execução do objeto do convênio, responsabilizando-se pelos recebimentos provisórios e definitivos, relativos a obras e/ou serviços de engenharia;

d) Manter e movimentar os recursos financeiros recebidos em conta bancária individualizada e vinculada, identificada pelo nome e número.

e) Aplicar os saldos do Convênio, enquanto não utilizados, em poupança ou modalidade de aplicação financeira lastreada em títulos da dívida pública;

f) Aplicar os rendimentos da aplicação financeira referida na alínea anterior, exclusivamente no objeto do convênio, devendo os mesmos serem, obrigatoriamente, destacados nos relatórios e demonstrativos da prestação de conta;

g) Realizar pesquisas de preço no mercado, através da coleta de preços entre, no mínimo, três fornecedores do mesmo ramo de atividade, comprovadas por orçamentos levantados na localidade ou região para as compras ou serviços necessários à execução do convênio;

259
cm

- h) Devolver os saldos do convênio e dos rendimentos das aplicações financeiras na data da conclusão do objeto ou na extinção do convênio;
- i) Devolver os valores transferidos e não utilizados, atualizados monetariamente, desde a data do recebimento, assim como o valor equivalente à contrapartida pactuada, se não comprovar efetivamente a sua regular aplicação, acrescidos dos rendimentos das aplicações financeiras, no caso da extinção antecipada do Convênio ou por ocasião da prestação de contas, sob pena de auditoria fiscal municipal e inclusão em dívida ativa;
- j) Acompanhar e fiscalizar os contratos com terceiros para a execução dos objetivos do convênio, responsabilizando-se pelos recebimentos provisórios e definitivos, relativos a obras e/ou serviços de engenharia;
- k) Atestar o recebimento de materiais e a prestação de serviços nos documentos comprobatórios das despesas. Os documentos deverão ser atestados por dois empregados identificados através dos registros da Cédula de Identidade e do Cadastro de Pessoas Físicas do Ministério da Fazenda - CPF-MF;
- l) Apresentar Relatório de execução Físico - Financeira, quando a liberação dos recursos ocorrer em mais de uma parcela, demonstrando o cumprimento de etapa ou fase anterior, conforme o período e condições determinadas no convênio, se for o caso de pagamento parcelado;
- m) Responsabilizar-se pelos encargos fiscais, comerciais, trabalhistas e previdenciários, ou outros de qualquer natureza, resultantes da execução do convênio;
- n) Comunicar, tempestivamente, os fatos que poderão ou estão a afetar a execução normal do convênio, para permitir a adoção de providências imediatas pelo MUNICÍPIO;
- o) Concluir o objeto conveniado, ainda que os recursos previstos no convênio forem insuficientes para a sua conclusão, sob pena de ressarcimento do prejuízo causado aos cofres públicos;
- p) Emitir os documentos comprobatórios das despesas em nome do conveniente, devidamente identificados com o número do convênio e mantidos em arquivo, em boa ordem, na Sede do CONVENIENTE, à disposição dos órgãos de controle interno e externo, pelo prazo de 05 (cinco) anos, contados da aprovação da prestação de contas do gestor do órgão ou entidade concedente, relativa ao exercício da concessão;
- q) Afixar, em local visível, informação de atendimento ao SUS, universal e gratuito, em até 30 (trinta) dias após a assinatura do presente convênio;
- r) Controlar o prazo de vigência deste instrumento e, se necessário, requerer, justificadamente e com antecedência mínima de 60 (sessenta) dias, a sua prorrogação;
- s) Prestar contas dos recursos recebidos, na forma da Lei Municipal nº 4.356, de 19 de maio de 2009;
- t) Designar responsável técnico e providenciar a Anotação de Responsabilidade Técnica - ART relativa as obras e/ou serviços de engenharia.

Parágrafo Único - Qualquer despesa adicional correrá à conta do CONVENIENTE.

CLÁUSULA SEXTA- DO PRAZO

O prazo de vigência deste Convênio será de 12 (doze) meses, a contar da data de sua publicação, podendo ser prorrogado por igual período, devidamente formalizado através de Termo Aditivo.

CLÁUSULA SÉTIMA - DA VISTORIA

Fica reservado ao Município de Osório/RS, a qualquer tempo e independentemente de comunicação prévia, o direito de vistoriar e fiscalizar andamento dos serviços objeto do presente termo, visando sempre, o fiel cumprimento das condições de uso aqui fixadas.

CLÁUSULA OITAVA - DA REVOGAÇÃO

O presente instrumento poderá ser rescindido por acordo entre as partes ou, a qualquer tempo, por inadimplemento de quaisquer de suas cláusulas, ou a qualquer momento por interesse da Administração Municipal, ou ainda por inexecução parcial ou total por parte do CONVENIENTE, das obrigações que lhe são pertinentes.

CLÁUSULA NONA - DAS CONTROVÉRSIAS E DO FORO

As questões que, por ventura, surgirem em decorrência deste Instrumento Jurídico serão resolvidas pelos partícipes administrativamente e, na impossibilidade de fazê-lo, serão dirimidas pelo Foro de Osório.

Por assim estarem de acordo, firmam as partes este Instrumento em 03 (três) vias de igual teor.

GABINETE DO PREFEITO MUNICIPAL DE OSÓRIO, em 19 de novembro de 2013.

Eduardo Aluisio Cardoso Abrahão
Prefeito Municipal

Francisco Moro
Diretor Presidente do Hospital São Vicente de Paula

Nota: Este texto não substitui o original publicado no Diário Oficial.

Data de Inserção no Sistema LeisMunicipais: 21/11/2013

269
sm

PARECER TÉCNICO

A pedido do Sr. Marco Aurélio Pereira, Diretor Presidente da ASSOCIAÇÃO BENEFICENTE SÃO VICENTE DE PAULO, estamos apresentando PARECER TÉCNICO a respeito da avaliação, do HOSPITAL DE OSÓRIO, localizado na Rua João Sarmento, 391, cidade de Osório-RS.

O valor deve ser composto pela soma do terreno, edificações e equipamentos hospitalares. Deixamos de analisar este último, por se tratar de avaliação qualificada e restrita dessa área.

A Partir da Matrícula atualizada, número 104.235, do Registro de Imóveis de Osório, datada de 30 de agosto de 2023, verifica-se que a área do terreno é de 14.912,50 metros quadrados. E, conforme cadastro atualizado (número 33201), da Prefeitura Municipal de Osório, as edificações totalizam 9.652,57 metros quadrados.

IMÓVEIS COMPARATIVOS

1 - Em 10 de março de 2023, o engenheiro Ismael Pedrotti Meneghini, Matrícula 6599, apresentou laudo de avaliação do terreno, de 2.428,58 metros quadrados, SETOR 110, QUADRA 91, LOTE 3 A, antigo estacionamento da Prefeitura, que fica em frente a mesma. O valor apurado foi de R\$ 5.200.00,00. Então, resultou em R\$ 2.141,17/metro quadrado.

2 - Em frente ao imóvel avaliando, ou seja, Hospital de Osório, o terreno, que pertencia por muitos anos a Família Niederauer, foi vendido, em meados do ano de 2020, pelo valor, segundo o comprador, de R\$ 2.880.000,00, cuja área quadrada do mesmo gira por volta de 1.100,00 metros quadrados. Resultando, portanto, em R\$ 2.618,18/metro quadrado.

OUTRAS CONSIDERAÇÕES

Como são várias as construções existentes e foram executadas em épocas diferentes, tendo cada uma a *idade aparente* particular, e as manutenções e modificações não ocorreram de forma homogênea, consideramos uma depreciação média, que engloba todas as construções.

Entende-se por depreciação a perda de aptidão de uma benfeitoria para atender ao fim a que foi destinada. As causas que provocam esta perda podem ser, principalmente, de ordem física ou funcional.

A depreciação física ocorre em função de causas intrínsecas ao imóvel como a idade e o desgaste físico sofrido ao longo de sua existência; enquanto a inadequabilidade, a inadaptabilidade e o obsolescimento constituem causas extrínsecas e subjetivas, do que resulta a depreciação de ordem funcional. Uma forma de quantificar depreciação é através de elaboração das despesas necessárias para deixar a benfeitoria no estado de nova (depreciação física) ou resgatar à mesma a funcionalidade necessária (depreciação funcional).

Em virtude das causas que interferem na depreciação de ordem funcional serem de natureza subjetiva, difícil se torna encontrar um modelo matemático para quantificá-la. Assim, no

262
sm

presente trabalho, vamos usar o método de Ross com o critério de Heidecke para o cálculo da depreciação, levando-se em conta, apenas, os aspectos físicos.

Foram definidos cinco classes principais de estado de conservação, com mais quatro intermediárias, a cada uma sendo atribuído um coeficiente de depreciação, desta forma:

Coeficientes de Heidecke

Estado	condição física	classificação	coeficiente (C)
1	novo	ótimo	0,00
1,5	novo	muito bom	0,0032
2	regular	bom	0,0252
2,5	regular	intermediário	0,0809
3	requer reparos simples	regular	0,181
3,5	requer reparos simples	deficiente	0,332
4	requer reparos importantes	mau	0,526
4,5	requer reparos importantes	muito mau	0,752
5	sem valor (residual)	demolição	1,0

C = coeficiente de Heidecke , encontrado de acordo com o quadro anterior.

x = a idade real ou aparente do imóvel .

n = vida útil estimada , geralmente considerada no intervalo de 40 a 60 anos .

Vd = valor depreciável , calculado pela diferença entre o valor novo e o valor residual .

A prática demonstra que o método que produz melhores resultados é o misto, combinando o método de Roos com o critério de Heidecke.

A tabela (em anexo) indica o percentual de depreciação sofrida pelo bem em função da sua duração em relação à vida útil provável e do seu estado de conservação.

Área : 9.652 metros quadrados com 57 decímetros quadrados.

Custo benfeitoria = R\$ 2.787,16/metro quadrado (CUB/RS, Normal, junho/2023).

Custo global = R\$ 9.652,57 x 2.787,16 = R\$ 26.903.257,00.

Idade aparente "média": 35 anos.

263
sm

Vida útil estimada: 65 anos.

Condições físicas (classificação) : regular- bom.

Estado de conservação : 2,0.

Valor residual de 20% do valor novo.

Sendo Vd (valor depreciável , calculado pela diferença entre o valor novo e o valor residual). $Vd = 26.903.257,00 \times 0,80 = R\$ 21.522.605,60$.

Então $x/n = 35/65 = 0,5385$. Tabela = 54 % ou = 0,54.

Logo o valor da depreciação será: $0,43$ (retirado da tabela) $\times R\$ 21.522.605,60 = R\$ 9.254.720,41$.

Custo depreciado da benfeitoria = $R\$ 26.903.257,00 - R\$ 9.254.720,41$.

Valor = $R\$ 17.648.536,59$.

CONSIDERAÇÕES FINAIS

SITUAÇÃO 1

No desmembramento em 13 lotes de frente para as Ruas, de modo expedito, sem considerar pormenores, sendo 4 lotes de $13,75 \times 25,00$ e 9 lotes de $13,08 \times 115,00$, levando no aplicativo SISREG, a partir do banco de dados e equação matemática (dados estatísticos em anexo) teríamos um montante de $R\$ 21.830.797,37$ para o terreno.

Para as edificações, já com a depreciação, o valor é de $R\$ 17.648.536,59$.

TOTAL: $R\$ 39.479.333,96$.

SITUAÇÃO 2

A partir da venda do imóvel em frente ao Hospital, no valor de $R\$ 2.880.000,00$, cuja área quadrada do mesmo gira por volta de $1.100,00$ metros quadrados, resultando em $R\$ 2.618,18$ /metro quadrado. Teríamos, para o terreno avaliando, o seguinte: $14.912,50 \times 2.618,18 = R\$ 39.043.609,25$. Ao qual, entendo, que devido ao tamanho, geometria da área, uso misto, entre outros, deva ser aplicado um coeficiente a fim de minorar o valor, dessa forma: $0,80 \times 39.043.609,25 = R\$ 31.234.887,40$.

Para as edificações, já com a depreciação, o valor é de $R\$ 17.648.536,16$.

TOTAL: $R\$ 48.883.423,56$.

264
Sm

Portanto, é de nosso Parecer, a partir das considerações apresentadas, que o valor mais apropriado, ou ainda, mais justo, para o terreno + edificações, deve girar por volta de R\$ 45.000.000,00 (quarenta e cinco milhões de reais), **sem levar em consideração os equipamentos e a renda que o negócio pode gerar.**

Em anexo: Matrícula, cadastro imobiliário, dados estatísticos, tabela.

Osório, 11 de setembro de 2.023.

LUIZ AUGUSTO
DALPIAS:41197046020

Assinado de forma digital por LUIZ
AUGUSTO DALPIAS:41197046020
Dados: 2023.10.04 14:36:52 -03'00'

Luiz Augusto Dalpiás –CREA/RS 65.522-D



ESTADO DO RIO GRANDE DO SUL
CÂMARA MUNICIPAL DE OSÓRIO
Centro Legislativo Ver. Otaviano Noronha

265
50m

**CONVOCAÇÃO PARA REUNIÃO EXTRAORDINÁRIA DA COMISSÃO DE ORÇAMENTO,
EDUCAÇÃO E SERVIÇOS MUNICIPAIS Nº 002/2024**

O PRESIDENTE DA COMISSÃO DE ORÇAMENTO, EDUCAÇÃO E SERVIÇOS MUNICIPAIS, VEREADOR JOÃO PEREIRA, no uso de suas atribuições legais, e em conformidade com o art. 52, § 1º do Regimento Interno desta Casa, **CONVOCA** os demais membros da Comissão para uma **REUNIÃO EXTRAORDINÁRIA**, às 14 horas, do dia 19 de abril de 2024, sexta-feira, no Plenário Francisco Maineri, na Câmara Municipal de Vereadores de Osório, com a seguinte **ORDEM DO DIA**:

PROJETOS DO EXECUTIVO:

1 – Apreciação do Projeto de Lei nº 028/2024, que autoriza o Poder Executivo a contratar operação de crédito com o BANRISUL – BANCO DO ESTADO DO RIO GRANDE DO SUL S.A., através de financiamento pelo Fundo de Apoio Financeiro e de Recuperação dos Hospitais Privados sem fins lucrativos, conveniados ao Sistema Único de Saúde, e Hospitais Públicos no Estado do Rio Grande do Sul - FUNAFIR - vinculado à Secretaria da Saúde.

Câmara Municipal de Osório, em 17 de abril de 2024.

João Pereira

Presidente da Comissão de Orçamento, Educação e Serviços Municipais





ESTADO DO RIO GRANDE DO SUL
CÂMARA MUNICIPAL DE OSÓRIO
Centro Legislativo Ver. Otaviano Noronha

266
sm

Vereadores convocados para a Reunião Extraordinária de 19 de abril de 2024, às 14 horas.

VEREADOR:	ASSINATURA:
1. CHARLON MÜLLER	
2. MAICON DO PRADO	
3. RICARDO BOLZAN	

Câmara Municipal de Osório em 17 de abril de 2024.

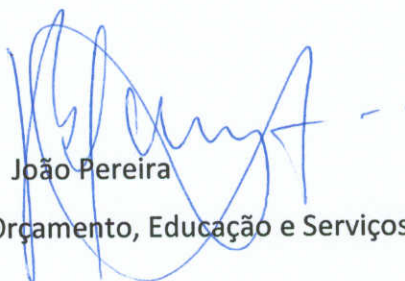

João Pereira

Presidente da Comissão de Orçamento, Educação e Serviços Municipais





ESTADO DO RIO GRANDE DO SUL
CÂMARA MUNICIPAL DE OSÓRIO
Centro Legislativo Ver. Otaviano Noronha

267
sm

**CONVOCAÇÃO PARA REUNIÃO EXTRAORDINÁRIA DA COMISSÃO DE ORÇAMENTO,
EDUCAÇÃO E SERVIÇOS MUNICIPAIS Nº 003/2024**

O PRESIDENTE DA COMISSÃO DE ORÇAMENTO, EDUCAÇÃO E SERVIÇOS MUNICIPAIS, VEREADOR JOÃO PEREIRA, no uso de suas atribuições legais, e em conformidade com o art. 52, § 1º do Regimento Interno desta Casa, **CONVOCA** os demais membros da Comissão para uma **REUNIÃO EXTRAORDINÁRIA**, às 09 horas, do dia 22 de abril de 2024, segunda-feira, no Plenário Francisco Maineri, na Câmara Municipal de Vereadores de Osório, com a seguinte **ORDEM DO DIA**:

PROJETOS DO EXECUTIVO:

1 – Apreciação do Projeto de Lei nº 028/2024, que autoriza o Poder Executivo a contratar operação de crédito com o BANRISUL – BANCO DO ESTADO DO RIO GRANDE DO SUL S.A., através de financiamento pelo Fundo de Apoio Financeiro e de Recuperação dos Hospitais Privados sem fins lucrativos, conveniados ao Sistema Único de Saúde, e Hospitais Públicos no Estado do Rio Grande do Sul - FUNAFIR - vinculado à Secretaria da Saúde.

Câmara Municipal de Osório, em 19 de abril de 2024.

João Pereira

Presidente da Comissão de Orçamento, Educação e Serviços Municipais







ESTADO DO RIO GRANDE DO SUL
CÂMARA MUNICIPAL DE OSÓRIO
Centro Legislativo Ver. Otaviano Noronha

268
Sm

Vereadores convocados para a Reunião Extraordinária de 19 de abril de 2024, às 14 horas.

VEREADOR:	ASSINATURA:
1. CHARLON MÜLLER	
2. MAICON DO PRADO	
3. RICARDO BOLZAN	

Câmara Municipal de Osório em 19 de abril de 2024.

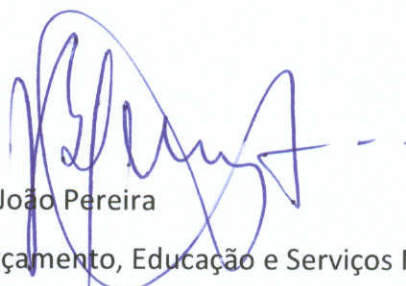

João Pereira

Presidente da Comissão de Orçamento, Educação e Serviços Municipais





ESTADO DO RIO GRANDE DO SUL
CÂMARA MUNICIPAL DE OSÓRIO
Centro Legislativo Ver. Otaviano Noronha

269
cm

COMISSÃO DE ORÇAMENTO, EDUCAÇÃO E SERVIÇOS MUNICIPAIS

ATA Nº 011/2024

Aos dezoito dias do mês de abril do ano de dois mil e vinte e três, às quatorze horas, no Plenário Francisco Maineri, reuniram-se extraordinariamente os Vereadores Charlon Müller, João Pereira, Maicon do Prado e Ricardo Bolzan. Aberta a reunião pelo Senhor Presidente, foi realizada a leitura da ata da reunião anterior. Colocada em discussão e votação, a ata foi aprovada por unanimidade. Em razão do falecimento do Secretário de Administração, Senhor Eduardo Renda, não foram emitidos pareceres. Após o Presidente da Comissão, Vereador João Pereira, convocou os demais integrantes para uma reunião extraordinária no dia 22 de abril, às 09 horas. E como nada mais havia a tratar, às quinze horas foi encerrada a presente reunião, do que para constar foi digitada a presente ata que, após lida e aprovada, segue assinada pelos presentes.

OSÓRIO

2to
Sm

COMISSÃO DE ORÇAMENTO, EDUCAÇÃO E SERVIÇOS MUNICIPAIS.

DESPACHO.

Pretende o Poder Executivo, por meio do presente Projeto de Lei, viabilizar o cumprimento do acordo judicial a que chegaram as partes, homologado, com a concordância de todos e já trânsito em julgado, em audiência realizada pelo juízo da 2ª Vara Cível de Osório, no Plenário da Câmara de Vereadores de Osório, na **Ação Pública Cível nº 5007303-69.2022.8.21.0059/RS**, aos **11 de março de 2024**, fl. 12.

No Termo de Audiência há registro das presenças das partes e seus procuradores, nominados o **Vice-Governador do Estado, Gabriel Souza**; do **Prefeito Municipal de Osório, Roger Caputi**; da **Secretária da Saúde do Estado, Arita Bergmann**; o **Estado do Rio Grande do Sul**, representado por seus Procuradores, **Dr. Eduardo Frischmann Kruter**, **Dr. Lourenço Orlandini** e **Dr. John de Lima Fraga Júnior**; o **Ministério Público**, representado pelo **Dr. Luis Cesar Gonçalves Balaguez**.

A **Comissão de Constituição e Justiça** já elaborou, em sua reunião do dia **17 de abril de 2024**, em seu parecer, fls. 243-245, um sucinto histórico acerca da tramitação deste expediente legislativo. Foi convocada uma reunião extraordinária da **Comissão de Orçamento, Educação e Serviços Municipais**, para o dia **19 de abril** corrente.

Devo acrescentar, para atualização deste histórico, entretanto, ter ocorrido, aos **18 de abril**, quinta-feira, à noite, **Audiência Pública**, no plenário desta Câmara de Vereadores, com a presença de dezenas de pessoas da sociedade osoriense. Os trabalhos foram dirigidos por nosso **Presidente Miguel Calderon**. Na composição da mesa, todos os **demais Vereadores**, o **Prefeito Municipal Roger Caputi**, o **Presidente da Associação Beneficente São Vicente de Paulo**, **Dr. Marco Aurélio Pereira** e o médico representante da **Direção Interventora do hospital**, **Dr. Ubiratan Andrade Silva**. Foram elucidativas todas as manifestações. Ao final da reunião, recebemos a notícia do

falecimento do ilustre osoriense, hábil político, amigo de todos, em plena atividade no cargo de Secretário Municipal da Administração, **EDUARDO RODRIGUES RENDA**, licenciado para tratamento de saúde a que se submetia, internado no Hospital São Vicente de Paulo. A reunião extraordinária da Comissão de Orçamento, Educação e Serviços Municipais, aprazada para a manhã do dia seguinte foi, mais uma vez, adiada para esta manhã.

No Processo Legislativo e no Processo Judicial resta, extreme de qualquer dúvida, que o caminho a ser percorrido é o da desapropriação do Hospital São Vicente de Paulo, pelo Município de Osório, nos exatos parâmetros em que definido em juízo.

No texto legal e na exposição de motivos do Projeto de Lei em apreço, com origem no Executivo Municipal, se vê que a pretensão é viabilizar a contratação de empréstimo bancário, até o valor de **37.000.000,00** (trinta e sete milhões), junto ao Banco do Estado do Rio Grande do Sul, para o fim de operacionalizar a desapropriação dos bens móveis e imóveis do nosocômio.

Ao desenvolver os estudos preliminares para emissão de parecer da relatoria, nesta Comissão de Orçamento, Educação e Serviços do Município, detecto algumas incongruências e evidentes equívocos que necessitam ser sanados, sob pena de os Legisladores integrantes desta imprescindível Comissão não cumprirem seu Ofício com o necessário denodo, zelo à coisa pública, perspicácia e segurança jurídica que tão relevante questão está a nos exigir, enquanto nos desafia.

Quando da elaboração do Relatório de Avaliação de Bens Imóveis do HSVP, a partir das fls. 40-52, observa-se que o trabalho desenvolvido abrangeu, pelos critérios que adotou, o valor de **R\$ 37.462.536,66**, aos **21 de setembro de 2023**, subscrito por cinco (5) membros, dos quais quatro (4) são Servidores do Município. Registre-se que **não há nos autos** cópia de qualquer documento que os tenha nomeado para proceder à execução deste relevante trabalho. A Portaria nº **512/2024**, de **18 de março 2024**, fl. 75, nomeia **outros** Servidores do Município para comporem **Comissão Técnica de Avaliação e Acompanhamento do Processo de Desapropriação do Hospital São Vicente de Paulo**, à exceção do Servidor Alencar Massulo de Oliveira.

Sob o título de - **Adendo** - ao Relatório de Avaliação de Bens Imóveis e a pedido da Procuradoria Geral do Município e da Controladoria Geral do Município, à fl. 53, aos **16 de novembro de 2023**, invocando o teor de cinco (5) Leis Municipais, a saber: nº 3.166/2000; nº 3.944/2006, nº 4.519/2010, nº 4.652/2010 e nº 5.271/2013, apenas **um** (1) dos subscritores do Relatório Matriz e Servidor do Município, diz: “*é possível afirmar que o município contribuiu com o somatório atualizado de **R\$ 12.834.077,14** (doze milhões, oitocentos e trinta e quatro mil e setenta e sete reais e quatorze centavos) no atual patrimônio do Hospital São Vicente de Paulo*” (sic). Pretende o Município a imediata **dedução deste valor**, do quanto avaliou os bens imóveis que busca desapropriar. Cotejando as disposições legais citadas, cujos textos foram colacionados a este processo, fls. 246-260, **não verifico** tal possibilidade, pelo menos, de forma instantânea e automática.

O Proponente expõe cálculos do quanto supõe devido, pela Instituição Hospitalar, a título de **Imposto Predial e Territorial Urbano – IPTU**, às fls. 54-74, quando é matéria pacífica sua **imunidade tributária** ao pagamento desta parcela, como dispõe o Art. 150, VI, c, da Constituição Federal. E ainda, inclui Taxa de Recolhimento de Lixo, entre outras, totalizando **R\$ 7.525.027,48**, fl. 74, para descontá-los do quanto entende devido a título de indenização pela desapropriação que pretende levar a efeito.

Como se vê, o Município deixa claro pretender abater do quanto tenha avaliado os bens imóveis, **antes mesmo de efetuar o depósito judicial**, pela desapropriação, os valores acima dispostos. Esta a razão do Município entender devido, a título de desapropriação, o valor de **R\$ 16.773.501,99**, como afirma à fl. 25.

O Laudo apresentado pelo Município.

Os Bens Imóveis.

O Terreno.

O Relatório de Avaliação dos Bens Imóveis, exatamente ao final da fl. 48 e início da fl. 49, no que concerne ao **terreno** sobre o qual está edificado o prédio hospitalar, aponta valoração diferenciada para partes do mesmo **imóvel urbano** e principal, **matrícula 104.235**, do Registro de Imóveis de Osório, com área

superficial de **14.912,50m²**, indicando quantitativos de áreas que sejam pertencentes a '**zoneamento comercial**' e '**zoneamento residencial**'. Deste imóvel, foram valorados **3.000,00m²**, quase **20%**, por indicá-los localizados no '**zoneamento comercial**', onde o preço do m² ali atribuído foi de R\$ 2.331,78, por fazer testada com a rua João Sarmiento, alcançando o valor de **R\$ 6.995.340,00**. Os restantes **11.803,52m²**, quase **80%** do imóvel, atribuído ao '**zoneamento residencial**', onde o preço do m² ali atribuído foi de R\$ 696,29, alcançando o valor de **R\$ 8.218.672,93**. Assim, o Município estabeleceu à **área de terreno** que pretende desapropriar o valor de **R\$ 15.214.012,93**.

O hospital tem sua frente e acesso principal na **rua João Sarmiento**, para a qual faz testada, **há 99 anos**, quase um século. O que sobre esta área **está construído** é o Hospital de Osório, unicamente. Não há falar em '**zoneamento residencial**'. O que se pense e alegue como **Plano Diretor Urbano** surgiu **muitas décadas após** da destinação e construção sobre este imóvel, do Hospital de Osório. E se sua destinação de testada **é comercial**, todo ele o é. A diferença de valores daí decorrente é astronômica, pois, se o todo da área for avaliado com o preço do m² atribuído ao '**zoneamento comercial**', a cifra valorativa do terreno imóvel alcança, evidentemente, mais do que o dobro, ou sejam, **R\$ 34.518.551,00**.

Este é apenas um critério. Tratando-se de desapropriação, impõe-se a utilização de hipóteses técnicas aplicáveis, em especial aquelas da **Associação Brasileira de Normas Técnicas – ABNT**, como a NBR 14653-1, que visa detalhar os procedimentos gerais, no que diz respeito à **avaliação de imóveis urbanos**. Neste contexto, há regras e hipóteses que devem ser levadas em consideração e aplicadas, como as seguintes, exemplificativamente, **Regra 4-3-2-1**: Valor distribuído em quadrantes, sendo 40% na testada, 30% no segundo, 20% no terceiro e 10% no último; **Hipótese de Harper**: 50% do valor do imóvel no primeiro quadrante; **Hipótese de Jerret**: 40% do valor do imóvel está no primeiro quadrante e ainda; **Hipótese de Hoffman**: 2/3 do valor do lote (66,67% se concentra na primeira metade), entre outras.

O fato é que são valores muito distantes entre si e que dificultam afirmar quanto seja o **justo valor**, como previsto no Art. 5º, Inc. XXIV, da Constituição Federal.

A Edificação. Área Construída.

Quanto à valoração dos **9.652,57m²**, atribuídos à **área de edificação sobre o imóvel**, foi afirmado: "...sabendo que a metragem das benfeitorias é de 9.652,57m² ...", primeira linha da fl. 51. É do conhecimento popular que estas construções ocorreram em diferentes datas e, mesmo, épocas. O valor apontado às edificações foi de **R\$ 22.248.523,73**.

Com efeito, não tenho como emitir opinião acerca do valor atribuído, porquanto está a exigir **conhecimento técnico** específico. Contudo, observo o que assinalou o Contador e Técnico Parecerista do IGAM, ter sido aplicado percentuais **depreciativos** às edificações em geral, enquanto o alegado valor público alcançado à instituição hospitalar, por meio de Leis Municipais, para a construção de parte de suas instalações, foi **corrigido monetariamente**, para fins de desconto, à final.

O Laudo apresentado pelo HSVP.

Os Bens Imóveis.

O Terreno.

O HSVP disponibilizou aos Vereadores, na reunião do dia 11 de abril de 2024, realizada por antecipação daquela aprazada para o dia 15 de abril, conforme cronograma da fl. 227, o **Parecer Técnico** das fls. 261-264, subscrito pelo Eng^o Luiz Augusto Dalpiás, Perito com larga atuação junto ao Fórum Judicial de Osório.

No Parecer, para avaliação do terreno, o expert utilizou o método comparativo, a partir daqueles imóveis que aponta, sendo um deles localizado exatamente à frente – do outro lado da rua – em que se encontra o hospital, comercializado no início de 2020, e utiliza como valor de referência do m² a importância de R\$ 2.618,18, então observada, sem corrigi-la, o que alcançaria a importância de **R\$ 39.043.609,25**. Mesmo assim, ao final de sua análise, em razão do tamanho do terreno, sua geometria, etc, aplicar um coeficiente redutor, na ordem de 20%, com o propósito de minorar o valor, fixando-o em **R\$ 31.234.887,40**.

A Edificação. Área Construída.

Reitero desconhecer propriedades avaliativas de uma construção civil, entretanto, limito-me às palavras e conclusões do parecerista que fez considerações iniciais e entendeu aplicar o método Ross, com critério de Heidecke, como especificou, reputando-os mais adequados ao caso, chegando ao valor de **R\$ 17.648.536,59.**

Afere ser o valor dos **bens imóveis**, objetos da desapropriação, a importância de R\$ 48.883.423,56 e conclui por entender **mais apropriado**, ou, **justo**, a fixação do valor que gire ao redor de **R\$ 45.000.000,00.** Destaca não ter procedido à avaliação dos equipamentos - bens móveis - por se tratar de avaliação qualificada e restrita dessa área.

O comparativo. Seus efeitos.

Com valores tão **distintos e distantes**, se antevê a desapropriação objeto de Acordo Judicial enfrentar o meio litigioso, para sua composição final, quando poderá **resultar em grande comprometimento dos recursos financeiros do Município.** Somos, também, zeladores do erário público e devemos exercer o encargo com a responsabilidade de **manter o equilíbrio das contas públicas e a saúde financeira do Município**, mesmo no futuro, porque ele sempre chega. Há que se aproximarem as partes, por mais vezes, com a intenção de chegarem mais próximos do valor que seja **justo** a ambos.

Os Bens Móveis.

Em nenhum local do processo há qualquer presunção de **quais sejam e quanto valham os bens móveis** que pretende o Município desapropriar. Presume-se por não os saber, exatamente. Assim, **como desapropriar sem saber o quê e por qual valor?**

O Município, sabendo estar a Direção do Hospital São Vicente de Paulo **afastada desde 20 de outubro de 2022 e impedida** do acesso às instalações, registros e documentos do

hospital, expediu na mesma data de 22 de março de 2024, a **Notificação nº 18**, fls. 24-26, ao Presidente Dr. Marco Aurélio Pereira, a **Notificação nº 19**, fls. 127-129, ao seu Vice-Presidente Dr. Francisco Luiz Moro e a **Notificação nº 20**, fls. 177-179, ao Presidente do Conselho Sr. Gilson Becker, para que no prazo improrrogável de 5 (cinco) dias corridos, a contar do recebimento da notificação, remetesse um **inventário patrimonial dos bens móveis**, por meio de protocolo de documento à Secretaria de Administração do Município de Osório, **contemplando a totalidade do patrimônio dos bens móveis e a avaliação** considerada pela entidade, **para que o Poder Público adotasse as providências administrativas pertinentes** para a oferta do valor, para fins de efetivar a desapropriação, tendo em vista a - necessidade de promover com segurança jurídica - o levantamento e avaliação destes bens. A toda evidência, nos parece, quem deve alcançar à Secretaria da Administração do Município o rol de bens e sua avaliação é o **Estado do Rio Grande do Sul**, interventor designado pela Justiça, por meio das interventoras nomeadas para tanto. **É o interventor quem está na gestão da entidade hospitalar**. Logo, não há falar em desapropriar algum **bem móvel**. É de se presumir sejam os bens móveis que guarnecessem uma Instituição Hospitalar, como o Hospital São Vicente de Paulo, de **significativo valor econômico**, no seu somatório. Por exercício empírico de memória, sabe-se lá existirem em funcionamento, Aparelhos de Tomografia, Ecografia, Raio-x, Hotelaria completa de, aproximadamente, 120 leitos, composta por camas simples e eletrônicas; Central de Energia Elétrica (transformador, gerador); Central de Armazenamento e Distribuição de Oxigênio; Equipamentos de Unidade de Tratamento Intensivo – UTI e Emergência (respiradores, aparelhos de hemodiálise, carro de parada cardíaca, camas especiais e outros), Equipamentos do Bloco Cirúrgico composto de três (3) salas de cirurgia, tais como mesas cirúrgicas, carro anestésico, iluminação; Cozinha Industrial completa; Lavanderia completa, entre outros tantos bens. Fato é que **inexiste a relação de quais sejam e qual o valor atribuído aos bens móveis** que o Município pretende desapropriar, sem os quais é absolutamente inviável o funcionamento da entidade hospitalar.

277
Sm

Reprise-se o **máximo comprometimento** desta **Comissão Legislativa Permanente** para com a **higidez financeira do Município**, o **devido processo legal** e a necessária **segurança jurídica**, esta última reiterada em cada notificação expedida à Direção afastada.

A **AUTORIZAÇÃO LEGISLATIVA** pretendida, pelo Município, para a contratação de **OPERAÇÃO DE CRÉDITO** junto ao BANCO DO ESTADO DO RIO GRANDE DO SUL, até o limite de **37.000.000,00** (trinta e sete milhões de reais), para a desapropriação que indica, **SEM O ROL COMPLETO DE BENS**, o **RESPECTIVO VALOR** e consequentemente, **SEM** a fixação do **VALOR PRETENDIDO CONTRATAR**, momentaneamente, é **inviável**.

Solicito seja o Município instado a **complementar** a relação dos bens que pretende desapropriar, nos termos do Art. 10-A, Parágrafo 1º, Incisos II e III, do Decreto Lei nº 3365, de 21 de junho de 1941 e tanto quanto possível, **fixe o valor que pretende contratar** junto ao Banco do Estado do Rio Grande do Sul, a fim de que **legal e oportunamente** se ultime o **ACORDO JUDICIAL**, nas bases em que firmado pelas partes, na **AÇÃO PÚBLICA CÍVEL**, de nº **5007303-69.2022.8.21.0059/RS**.

Após, **retorne** para deliberação.

Osório, em 22 de abril de 2024.

João Pereira
Bancada do MDB



ESTADO DO RIO GRANDE DO SUL
CÂMARA MUNICIPAL DE OSÓRIO
Centro Legislativo Ver. Otaviano Noronha

2x8
sm

Of. nº. 255/2024

Osório, 22 de abril de 2024.

EXCELENTÍSSIMO SENHOR
ROGER CAPUTI ARAUJO
PREFEITO
OSÓRIO – RS

ASSUNTO: PROJETO DE LEI Nº 028/2024

Senhor Prefeito,

Ao cumprimentá-lo cordialmente, atendendo manifestação dos membros da Comissão de Orçamento, Educação e Serviços Municipais, encaminho a Vossa Excelência o despacho do relator, Vereador João Pereira, referente ao Projeto de Lei em epígrafe, para que sejam tomadas as providências necessárias.

Sendo o que tínhamos para o momento.

Atenciosamente,

Miguel Farias Calderon
Presidente

PREFEITURA MUNICIPAL DE OSÓRIO
PROTOCOLO Nº 12249/24
RECEBIDO EM 22 / 04 / 24

OSÓRIO

279
SM

AUDIÊNCIA PÚBLICA
DISCUSSÃO DO PROJETO DE LEI Nº 028/2024

Aos dezoito dias do mês de abril do ano de dois mil e vinte e quatro, no Plenário Francisco Maineri, às dezenove horas, deu-se início a Audiência Pública para discussão do Projeto de Lei nº 028/2024, que autoriza o Poder Executivo a contratar operação de crédito com o BANRISUL – BANCO DO ESTADO DO RIO GRANDE DO SUL S.A., através de financiamento pelo Fundo de Apoio Financeiro e de Recuperação dos Hospitais Privados sem fins lucrativos, conveniados ao Sistema Único de Saúde, e Hospitais Públicos no Estado do Rio Grande do Sul - FUNAFIR - vinculado à Secretaria da Saúde. Iniciada a audiência, o Senhor Presidente, Vereador Miguel Calderon, convidou para fazer parte da Mesa as seguintes autoridades: Excelentíssimo Prefeito Municipal, Sr. Roger Caputi; Excelentíssimo Vereador Vagner Gonçalves, relator da Comissão de Constituição e Justiça; Excelentíssimo Vereador Ed Moraes, Presidente da Comissão de Constituição e Justiça; Excelentíssimo Vereador João Pereira, relator e Presidente da Comissão de Orçamento, Educação e Serviços Municipais; Excelentíssimo Vereador Maicon do Prado, líder da Bancada do PDT; Excelentíssimo Vereador Lucas Azevedo, líder da Bancada do MDB; Excelentíssimo Vereador Ricardo Bolzan; Excelentíssimo Vereador Luis Carlos Aliardi; Ilustríssimo Sr. Marco Pereira, Presidente da Associação Beneficente São Vicente de Paulo; Ilustríssimo Dr. Ubiratã Andrade Silva, diretor técnico e representante dos colaboradores do Hospital São Vicente de Paulo. Composta a Mesa, o Senhor Presidente passou a palavra ao Sr. Prefeito para que fizesse uma explanação a cerca do Projeto de Lei nº 028/2024. Em ato contínuo, fizeram o uso da palavra os senhores Marco Pereira e Ubiratã Andrade Silva, bem como os Senhores Vereadores Vagner Gonçalves, João Pereira, Ed Moraes, Maicon do Prado, Lucas Azevedo, Luis Carlos Aliardi e Ricardo Bolzan. Encerrada a palavra da Mesa, passou-se a palavra ao público presente. Encerrada a palavra do público e como nada mais havia a tratar, foi encerrada a audiência do que para constar foi digitada a presente ata, cuja lista de presença segue em anexo.



ESTADO DO RIO GRANDE DO SUL
CÂMARA MUNICIPAL DE OSÓRIO
Centro Legislativo Ver. Otaviano Noronha

2 90
8m

LISTA DE PRESENÇA

AUDIÊNCIA PÚBLICA

PROJETO DE LEI ° 028/2024

18/04/2024

NOME	ASSINATURA
RENER S. MARUADO	
Lucas Filho	
Carla Spiller	
MENY M. BALTAR	ROGERY - C.M.S.
WALEWSKA TRESBACH M RODRIGUES	
JOSÉ EDUARDO MARIN	
Diego Glass, Marcos	
ROGERIO FIDELIS DE OLIVEIRA	
DANIELA SILVA BARBANI	
Amorim Fumani	
JORGE FENILIO DA SILVA JUNIOR	
Vera Lucia O. da Luz	
Claudete dos Santos Dalpeaz	
Martinez de Siqueira	
Luciane Aguiar	
Lucia Lima	
André Luis de Paiva	
Luiz Rodrigues da Silva	
MAURICIO ROSS	
Luciane Freitas	
Joete Souza	
Silviana S. Ramos	

OSÓRIO



ESTADO DO RIO GRANDE DO SUL
CÂMARA MUNICIPAL DE OSÓRIO
Centro Legislativo Ver. Otaviano Noronha

281
sm

LISTA DE PRESENÇA

AUDIÊNCIA PÚBLICA

PROJETO DE LEI ° 028/2024

18/04/2024

NOME	ASSINATURA
Carlos J. Reis	
ALEXANDRE PEREIRA DA SILVA	
ELTON GORDANI ALVES	
Cláudio Borges Moura	
Isabel Noronha	
Márcia S. Amaral	
Denise A. Catapan	
Felipe de S. L.	
Dayson Sousa da Silva	
MURILLO GINQUET MATEIAS	
Aline Bussetti	
Valmor Ribeiro	
Jose Antonio da Silva S.	
Ademir Teixeira	
Germano Martins	
Janete Schilling Peres	
Jonas do A. Lino	
Therclia do A. Lima	
MARCEL AULA	
Aluísio Lourenço	
Rodrigo Figueira	
Olga d. Camargo	

OSÓRIO



ESTADO DO RIO GRANDE DO SUL
CÂMARA MUNICIPAL DE OSÓRIO
Centro Legislativo Ver. Otaviano Noronha

282
sm

LISTA DE PRESENÇA

AUDIÊNCIA PÚBLICA

PROJETO DE LEI ° 028/2024

18/04/2024

NOME	ASSINATURA
Altair Strutz de Bala	
PAULYLA PINTO HERTZOG	
Antonio Carlos...	
Louisa das Mangan	
LUIS DA S. MONTE	
João Amador	
Vinícius Rombowski Holcz	
Michelle Soares Rombowski	
Felipe Aparecido da S. Boeger	
José Carlos	
Joséide Supas	
Zenaida Machado	
Emil de Rose Lima	
Diego Brito	
Rogério Costa	
Renato Alisai	
MARCELO MENEZES SOARES	
Vinícius G. Fich	
Vanessa Dutra	
Marcos Baggio	
Patrícia Garcia de Rosa	
Jaime Silva e Silva	

OSÓRIO



ESTADO DO RIO GRANDE DO SUL
CÂMARA MUNICIPAL DE OSÓRIO
Centro Legislativo Ver. Otaviano Noronha

243
Sm

LISTA DE PRESENÇA

AUDIÊNCIA PÚBLICA

PROJETO DE LEI ° 028/2024

18/04/2024

NOME	ASSINATURA
Cleomar Galimberti	
Janete Bica	
Eduarda Rufino	Eduarda Rufino
Therian Beatriz da Silva Freitas	Therian Beatriz da Silva Freitas
Paula Maria Giannantonio	
Adriano A. Pereira	
Relaisa Acomelin	
Odete Bauer	
Elisângela Pelissoli	
Henrico M. Souza	
Juliana D. Dias	
Guilherme Nunes Tomazoni	
Karla Jaraque S. do Silveiro	
Juliana M. Silva	
Alvaro B. Martins	
Odete Moura	
Matheus Moura	
Gabriele Senzolo	
Juliana Aires Elisabete Lima	
Geniane da Santa Quacha	
Jaqueline Reckziegel	

OSÓRIO



ESTADO DO RIO GRANDE DO SUL
CÂMARA MUNICIPAL DE OSÓRIO
Centro Legislativo Ver. Otaviano Noronha

284
5m

LISTA DE PRESENÇA

AUDIÊNCIA PÚBLICA

PROJETO DE LEI ° 028/2024

18/04/2024

NOME	ASSINATURA
Selma Licença	Selma Licença
JULIO AUGUSTO	JULIO AUGUSTO
Robson F. D. Silva	Robson F. D. Silva
Luis Carlos Rosa	Luis Carlos Rosa
Robson F. D. Silva	Robson F. D. Silva
Robson F. D. Silva	Robson F. D. Silva
Jussara C. de Paula Marques	Jussara C. de Paula Marques
Edson Carlos Campos	Edson Carlos Campos
Robson F. D. Silva (PRIMO)	Robson F. D. Silva
Elisandra dos Santos Machry	Elisandra dos Santos Machry
Jaime Jaime	Jaime Jaime
Stella Merquiti	Stella Merquiti
Sandro C. da Rosa	Sandro C. da Rosa
JORGE A. C. RAMOS	JORGE A. C. RAMOS
MARCO A. MOLLO DE MORAES	MARCO A. MOLLO DE MORAES
Fernanda Eberhardt de Almeida	Fernanda Eberhardt de Almeida
Debora BERNHARDT DE ALMEIDA	Debora BERNHARDT DE ALMEIDA
Carmen Galele Sorcin	Carmen Galele Sorcin
GLAUCO SANTANA	GLAUCO SANTANA
JOÃO A. BARCELLOS	JOÃO A. BARCELLOS
Alan da Rosa	Alan da Rosa
Luiz Henrique	Luiz Henrique

OSÓRIO



ESTADO DO RIO GRANDE DO SUL
CÂMARA MUNICIPAL DE OSÓRIO
Centro Legislativo Ver. Otaviano Noronha

285
sm

LISTA DE PRESENÇA

AUDIÊNCIA PÚBLICA
PROJETO DE LEI ° 028/2024
18/04/2024

NOME	ASSINATURA
JULIO CESAR Noronha	
Luiz Antonio de Souza	
UBIRATAN ANDRADE SILVA	
Guilherme Alves	
Marcos Da Rocha	
VAGNER SOUZA ALVES	
Miguel CALDEIRA	
ROBERTO CANTI	
João Pereira 100	
Ed da Silva Moraes	
Ricardo Teófilo Fidalgo	
Roberto Silva	
Tomás José	
Samuel Granjeiro Maciel	
SAMUEL BARRERA CAPRA	
GILBERTO CAVALCO RIBAJ	
Ann Roberto Rume	
ISAQUE ROSAS BERNARDINO	

OSÓRIO



ESTADO DO RIO GRANDE DO SUL
MUNICÍPIO DE OSÓRIO

Ofício GAB nº 174/2024

Osório, 22 de abril de 2024.

Ao Exmo. Sr.

MIGUEL FARIAS CALDERON,

MM. Presidente do Poder Legislativo,
OSÓRIO/RS

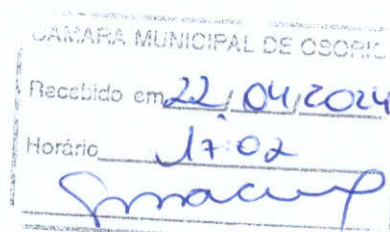

Senhor Presidente:

Na oportunidade em que cumprimento Vossa Excelência, venho encaminhar-lhe as informações e documentos pertinentes para o fim de esclarecer as providências adotadas pelo Poder Executivo com relação à manifestação dos membros da Comissão de Orçamento, Educação e Serviços Municipais, conforme recebimento do Of. Nº 255/2024, datado de 22 de abril de 2024.

Considerando que o despacho da Comissão supracitada já tratou do relatório do caso, temos a acrescentar que após o Decreto de Declaração de Utilidade Pública para fins de Desapropriação, o Poder Executivo promoveu as notificações das autoridades competentes para manifestação acerca do valor ofertado aos bens, pelo qual não obteve contraproposta para avaliação técnica interna até o presente momento, sendo que o Presidente do Conselho da ABSVP, assim como o diretor Presidente do HSVP apresentaram suas manifestações sem análise de mérito quanto ao valor ofertado pela desapropriação administrativa, conforme cópia dos expedientes em anexo.

Destacamos o compromisso e diligência dessa Administração Pública com a situação de extrema importância para a coletividade, com



ESTADO DO RIO GRANDE DO SUL
MUNICÍPIO DE OSÓRIO

adoção das providências necessárias para a efetiva instrução do processo administrativo de desapropriação, pelo qual se mostra necessário posicionamento da entidade para a evolução do ajuste ao valor da justa indenização, mediante acordo amigável.

Destacamos também que os valores de avaliação do patrimônio da entidade, assim como as deduções e/ou compensações tributárias estão sendo tratados no expediente administrativo instaurado para esse fim.

Todavia, destacamos que sem a aprovação da autorização para que o Município de Osório realize a operação de crédito, objeto do Projeto de Lei nº 028/2024, que em razão do último ano de mandato, tem prazo fatal para a contratação efetiva em 30 de abril de 2024, as demais discussões acerca de valores de indenização e segurança de continuidade dos serviços hospitalares executados junto ao Hospital São Vicente de Paulo perdem totalmente seu objeto.

Por fim, esclarecemos que a complementação da relação dos bens móveis, sua avaliação e eventualmente retificação do valor do bem imóvel objeto do Decreto Municipal nº 051, de 18 de março de 2024 serão promovidos no expediente administrativo após a análise conclusiva do PL nº 028/2024, manifestação da entidade e comissão técnica designação para acompanhamento da desapropriação.

Atenciosamente,

Roger Caputi Araujo,
Prefeito Municipal de Osório – RS.

288
Sm**Processo Nº 9353 / 2024**

Código Verificador: Z5270KQ3

Requerente: ASSOCIAÇÃO BENEFICENTE SÃO VICENTE DE PAULO**Detalhes:** Solicitação do Hospital São Vicente de Paulo Osório, no anexo.**Assunto:** SOLICITACAO - SOLICITAÇÃO**Subassunto:** SOLICITACAO - SOLICITAÇÃO**Previsão:** 27/03/2024**Anexos**

Descrição	Usuário	Data
030329061418.pdf	FERNANDA DA ROSA MACHADO	27/03/2024
Comprovante de Abertura do Processo - 200663034.pdf	FERNANDA DA ROSA MACHADO	27/03/2024

Abertura**Data de Abertura:** 27/03/2024 16:36**Usuário:** FERNANDA DA ROSA MACHADO**Observação:** Solicitação do Hospital São Vicente de Paulo Osório, no anexo.

288
Sm

ASSOCIAÇÃO BENEFICENTE SÃO VICENTE DE PAULO
OSÓRIO, RS

Ao Sr Roger Caputi Araujo
Prefeito Municipal de Osório

No último dia 25 de março (segunda-feira), este Presidente de Conselho recebeu a Notificação nº 20/24, dessa Prefeitura Municipal de Osório, onde declara de utilidade pública os bens do Hospital São Vicente de Paulo, bem como instaura o procedimento administrativo de desapropriação do mesmo.

No mesmo documento **fomos notificados** a aceitar ou rejeitar a oferta do valor do bem imóvel expropriado, bem como **remeter inventário dos bens imóveis no prazo improrrogável de 5 dias a contar do recebimento dessa notificação.**

Conforme o art 39 do Estatuto da Associação, regularmente registrado, **competete ao Diretor Presidente** representar a Associação, ativa ou passivamente, em juízo ou fora dele, em todos os atos de sua vida civil.

O Diretor Presidente em atual mandado, de **pleno conhecimento** dessa Prefeitura Municipal, é o **Dr Marco Aurélio Pereira.**

Gilson Becker
Presidente do Conselho ABSVP

**Processo Nº 10503 / 2024**

Código Verificador: 5705A99H

Requerente: MARCO AURELIO PEREIRA**Detalhes:** Ofício em nome da Associação São Vicente de Paulo, em resposta a notificação 18/2024 de 22.03.2024, cujo conteúdo segue em anexo.**Assunto:** OFICIOS - OFICIO**Subassunto:** OFICIOS - OFICIO**Previsão:** 08/04/2024**Anexos**

Descrição	Usuário	Data
NOTIFICAÇÃO 18 2024 - RESPOSTA.pdf	MARCO AURELIO PEREIRA	08/04/2024
Comprovante de Abertura do Processo - 200664186.pdf	MARCO AURELIO PEREIRA	08/04/2024

Abertura**Data de Abertura:** 08/04/2024 23:12**Usuário:** MARCO AURELIO PEREIRA**Observação:** Ofício em nome da Associação São Vicente de Paulo, em resposta a notificação 18/2024 de 22.03.2024, cujo conteúdo segue em anexo.

241
fm

ASSOCIAÇÃO BENEFICENTE SÃO VICENTE DE PAULO
MUNICÍPIO DE OSÓRIO-RS

**EXCELENTÍSSIMO PREFEITO DO MUNICÍPIO DE OSÓRIO – ESTADO DO RIO
GRANDE DO SUL**

ASSUNTO: NOTIFICAÇÃO N. 18/2024

ASSOCIAÇÃO BENEFICENTE SÃO VICENTE DE PAULO,
entidade de direito privado, filantrópica, sem fins lucrativos, CNPJ sob o n. 91.884.957/0001-01, com endereço na Rua João Sarmento n. 391, nesta cidade de Osório, neste ato representada por seu Diretor Presidente Senhor Marco Aurélio Pereira, brasileiro, casado, advogado com registro na OAB/RS sob o n. 33.440, com escritório profissional na Rua Sete de Setembro n. 385, conjunto 409/410, Bairro Centro, vem respeitosamente a Vossa Excelência dizer e requerer o que segue.

I – A requerente recebeu notificação de n. 18/2024 que trata sobre a “declaração de utilidade pública” dos bens móveis e imóveis da Associação para fins de desapropriação, nos termos do Decreto Municipal de n. 51, datado de 18 de março de 2024.

II – A citada notificação ter por escopo dar ciência a Associação sobre a instauração de procedimento administrativo pela municipalidade para desapropriação amigável de seu patrimônio, oportunidade em que acompanhou a notificação documentos e oferta de valor, dentre outros.

III – dentre os pedidos contidos na notificação, constou a fixação de prazo unilateral de 05 (cinco) dias para que a associação remetesse ao Município “inventário patrimonial” dos bens “móveis” que compõem o seu acervo patrimonial, a fim de que este possa

promover a segurança jurídica para o levantamento e avaliação de todos os bens móveis, dentre eles equipamentos, máquinas, mobiliário, instrumentos, roupa, estoque de medicamentos e insumos hospitalares, materiais de limpeza, serviços de mesa (prato, xícaras, pires, talheres, copos, bandejas, panelas, estoque de alimentos, etc.). Refere ainda a notificação que o relatório dos bens móveis devam constar no controle do inventário patrimonial.

SOBRE O PEDIDO DO INVENTÁRIO PATRIMONIAL

É de domínio público que a gestão do hospital de Osório, cujo patrimônio pertence à Associação ora notificada, encontra-se sob intervenção do Estado do Rio Grande do Sul em decorrência da Ação Civil Pública que determinou em sede de liminar o afastamento da diretoria e a assunção do Estado na gestão da instituição, com proibição, inclusive, de acesso de seus diretores a sede, em especial nos setores administrativos. A referida determinação se encontra em plena vigência.

Nesse sentido, desde a intervenção havida em 20.10.2022, nenhum membro da diretoria da associação teve qualquer contato ou ingerência sobre a gestão do hospital, em especial no que diz respeito ao seu patrimônio.

Portanto, informamos ao Município notificante que resta totalmente impossível o fornecimento por parte da Associação do relatório pretendido, por força de decisão judicial, devendo o referido pleito ser dirigido à gestão interventora do hospital.

Ressaltamos que, caso o Município obtenha êxito em relação ao relatório pretendido junto a gestão interventora, lembramos que o patrimônio a ser apurado pertence à Associação, deve o mesmo ser submetido a sua apreciação para sua conferência e manifestação, reservando-se desde já o direito de apresentar impugnação a qualquer inconsistência que por ventura venha a ser apurada.

Ante o exposto, sugerimos a municipalidade que se dirija a Gestão Interventora requerendo o levantamento pretendido por

meio da notificação n. 18/2024, cujas representantes se encontram atuando junto à sede do hospital.

Osório, 08 de abril de 2024.

Marco Aurélio Pereira – OAB/RS 33.440
Diretor Presidente
Associação Beneficente São Vicente de Paulo



ESTADO DO RIO GRANDE DO SUL
MUNICÍPIO DE OSÓRIO
GABINETE DO PREFEITO

294
Sm

Of. GAB nº 176/2024

Osório, 23 de Abril de 2024.

Ao Excelentíssimo Senhor
Ver. Miguel Farias Calderon
Presidente do Legislativo
NESTA CIDADE

Assunto: **PROJETO DE LEI Nº 028/2024**

Senhor Presidente,

Ao cumprimentá-lo cordialmente, estamos encaminhando Relação de Bens Patrimoniais do Hospital São Vicente de Paulo para anexar ao Projeto de Lei 028/2024 que "Autoriza o Poder Executivo a contratar operação de crédito com o BANRISUL – BANCO DO ESTADO DO RIO GRANDE DO SUL S.A., através de financiamento pelo Fundo de Apoio Financeiro e de Recuperação dos Hospitais Privados sem fins lucrativos, conveniados ao Sistema Único de Saúde, e Hospitais Públicos no Estado do Rio Grande do Sul - FUNAFIR - vinculado à Secretaria da Saúde.", contendo 25 fls.

Atenciosamente,

Roger Caputi Araujo,
Prefeito Municipal.

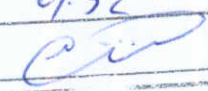
CAMARA MUNICIPAL DE OSÓRIO	
Recebido em	23 / 04 / 2024
Horário	09:52
	

562
ms

CONTROLE DE BENS PATRIMONIAIS HOSPITAL SÃO VICENTE DE PAULO

TOTAL 5.794.380,00

SEQ	QUANTIDADE	DESCRIÇÃO DO PATRIMÔNIO	Nº PATRIMÔNIO	SETOR	valor unitário	valor total
1	1	CRiado MUDO 0,47X0,47	6721	PSQUIATRIA	300,00	300,00
2	1	IMPRESSORA DE ETIQUETAS MARCA ELGIN	S/ PATRIMÔNIO	CDI	800,00	800,00
3	1	MESA DE CABECEIRA	3779	INTERNAÇÃO	300,00	300,00
4	1	Bomba de Infusão Nutrição Nestlé	209532	UTI	4.000,00	4.000,00
5	1	1 MESA INFANTIL	3741	INTERNAÇÃO	300,00	300,00
6	1	AÉREO 2 PORTAS		PSQUIATRIA	300,00	300,00
7	1	AÉREO 3 PORTAS	SEM N	INTERNAÇÃO	300,00	300,00
8	1	Andador n° 01		UTI	150,00	150,00
9	1	Andador n° 02		UTI	150,00	150,00
10	1	APARELHO DE ANESTESIA DATEX	4059	BLOCO CIRURGICO	40.000,00	40.000,00
11	1	Aparelho de ECG CARDIOCARE	6526	UTI	5.000,00	5.000,00
12	1	APARELHO DE ECOGRAFIA MARCA TOSHIBA	104580	CDI	40.000,00	40.000,00
13	1	APARELHO DE ECOGRAFIA MARCA: GE	S/N	CDI	4.500,00	4.500,00
14	2	APARELHO DE FOTOTERAPIA	SEM N	INTERNAÇÃO	15.000,00	30.000,00
15	1	APARELHO DE HEMOGICOTESTE	SEM PATRIMONIO	EMERGÊNCIA	100,00	100,00
16	1	Aparelho de RX móvel Philips Titanium 300 (1° ANDAR)	5102	CDI	15.000,00	15.000,00
17	1	Aparelho de RX móvel Philips Titanium 300 (3° ANDAR)	5104	CDI	15.000,00	15.000,00
18	1	Aparelho de RX móvel Philips Titanium 300 (CDI)	5103	CDI	15.000,00	15.000,00
19	1	Aparelho de RX móvel Philips Titanium 300 (UTI)	5101	CDI	15.000,00	15.000,00
20	1	Aparelho de tomografia Siemens Emotion 16 Canais	4570	CDI	800.000,00	800.000,00
21	1	APARELHO DE ULTRASSOM PORTÁTIL SIEMENS ACUSON P 500	5922	UTI	75.000,00	75.000,00
22	1	APARELHO ELETROCARDIOGRAMA BIANET (SALA DE ECG)	5816	ASSISTIR CONSULTÓRIOS	9.000,00	9.000,00
23	1	Aparelho fixo de Mamografia GE Alpha ST	3607	CDI	80.000,00	80.000,00
24	1	Aparelho fixo de RX Konica Minolta Altus	6550	CDI	15.000,00	15.000,00
25	1	Aparelho fixo de RX Tecnico Design TD500HF	-	CDI	15.000,00	15.000,00
26	1	Aparelho telefônico Grandstream		POLICLINICA	250,00	250,00
27	1	Aparelho telefonico marca Grandstream		POLICLINICA	200,00	200,00
28	1	APARELHO TELEFÔNICO MARCA GRANDESTREAM (RECEPÇÃO CONVÊNIOS)	5593	RECEPÇÃO CONVÊNIOS	250,00	250,00
29	1	Aparelhodesolidal(Lynus)	5969	MANUTENÇÃO	2.000,00	2.000,00
30	2	APARELHOS DE FOTOTERAPIA	SEM N	INTERNAÇÃO	15.000,00	30.000,00
31	2	APARELHOS PARA FOTOTERAPIA	SEM N	INTERNAÇÃO	15.000,00	30.000,00
32	1	Aquecedora de constraste JVD	5729	CDI	5.000,00	5.000,00
33	2	AQUECEDORES DE AMBIENTE		PSQUIATRIA	200,00	400,00
34	1	AR CONDICIONADO ELECTROLUX 12.000BTUS	4495	COMPRA	2.300,00	2.300,00
35	1	Ar Condicionado Komeco	Sem	FARMACIA	2.300,00	2.300,00
36	1	AR CONDICIONADO MARCA : LG	S/N	CDI	2.300,00	2.300,00
37	6	AR CONDICIONADO		pa	2.300,00	13.800,00
38	58	AR CONDICIONADO 9 mil btu		hospital	2.300,00	133.400,00
39	11	AR CONDICIONADO acima de 20mil btu		hospital	3.200,00	35.200,00
40	9	AR CONDICIONADO até 7,5 mil btu		hospital	1.200,00	10.800,00
41	74	AR CONDICIONADO entre 12 e 18 mil btu		hospital	2.800,00	207.200,00
42	1	AR CONDICIONADO KOMEKO	3758	INTERNAÇÃO	2.300,00	2.300,00
43	1	AR CONDICIONADO KOMEKO	3740	INTERNAÇÃO	2.300,00	2.300,00
44	1	Arco Cirurgico IMEX Unique Premium	6255	CDI	300.000,00	300.000,00
45	1	ARMÁRIO DE CHAVES EM MDF 0,58,067		PSQUIATRIA	300,00	300,00
46	1	ARMÁRIO DE MADEIRA BRANCO C/DUAS PORTAS (1,60cmx70cm)	3833	CDI	300,00	300,00
47	1	ARMÁRIO (SALA DE ECG)	-	ASSISTIR CONSULTÓRIOS	300,00	300,00
48	1	ARMÁRIO ?	5718	RECEPÇÃO CONVÊNIOS	300,00	300,00
49	1	ARMARIO 01 PORTA 43X43 (RECEPÇÃO CONVÊNIOS)	5774	RECEPÇÃO CONVÊNIOS	500,00	500,00
50	1	ARMARIO 01 PORTA DE 30 CMX1,35CM (NIR)	-	NIR	300,00	300,00
51	1	Armário 01 porta para impressora confeccionada em mdf	s/ patrimônio	FATURAMENTO	300,00	300,00

296
Rm

52	1	ARMÁRIO 02 PORTAS 1MX86CM (NIR)	-	RECEPÇÃO CONVÊNIOS	300,00	300,00
53	1	ARMÁRIO 02 PORTAS 80X50 (RECEPÇÃO CONVÊNIOS)	-	RECEPÇÃO CONVÊNIOS	300,00	300,00
54	1	ARMÁRIO 02 PORTAS MDF (LAVANDERIA)	5094	LAVANDERIA	300,00	300,00
55	1	Armário 03 portas confeccionadas em mdf	s/ patrimônio	FATURAMENTO	300,00	300,00
56	1	Armário 03 portas confeccionadas em mdf	s/ patrimônio	FATURAMENTO	300,00	300,00
57	1	ARMÁRIO 1 PORTA PEQUENO - MDF	SEM ETIQUETA	NUTRIÇÃO	300,00	300,00
58	1	ARMÁRIO 2 PORTAS 0,99X1,60		PSIQUIATRIA	300,00	300,00
59	1	ARMÁRIO 2 PORTAS 1,20X1,60	3370	PSIQUIATRIA	300,00	300,00
60	1	ARMÁRIO 2 PORTAS BRANCO		INTERNAÇÃO	300,00	300,00
61	1	Armario 3 portas branco	5056	RH	300,00	300,00
62	1	ARMÁRIO 4 PORTAS - MDF	SEM ETIQUETA	NUTRIÇÃO	300,00	300,00
63	1	ARMÁRIO 4 PORTAS - MDF	SEM ETIQUETA	NUTRIÇÃO	300,00	300,00
64	1	ARMÁRIO 4 PORTAS E 3 GAVETAS 1,80X0,84	6819	PSIQUIATRIA	300,00	300,00
65	1	ARMÁRIO 40CM (SALA ANTONIA)	3646	ASSISTIR CONSULTÓRIOS	300,00	300,00
66	1	ARMÁRIO 42CM (SALA AUTORIZAÇÕES)	3645	SALA DE AUTORIZAÇÕES	300,00	300,00
67	1	ARMÁRIO 42CM COM GAVETA (ASSISTIR RECEPÇÃO)	-	ASSISTIR RECEPÇÃO	300,00	300,00
68	1	ARMÁRIO 90CM (CONSULTÓRIO 04)	-	ASSISTIR CONSULTÓRIOS	300,00	300,00
69	1	ARMÁRIO AÉREO	5634	PSIQUIATRIA	300,00	300,00
70	1	ARMÁRIO AÉREO	5631	PSIQUIATRIA	300,00	300,00
71	1	ARMÁRIO AÉREO	5632	PSIQUIATRIA	300,00	300,00
72	1	ARMÁRIO AÉREO		PSIQUIATRIA	300,00	300,00
73	1	ARMÁRIO AÉREO 3 PORTAS - MDF	2036	NUTRIÇÃO	300,00	300,00
74	1	ARMÁRIO AÉREO COM 03 PRATELEIRAS BRANCO	SEM PATRIMONIO	EMERGÊNCIA	300,00	300,00
75	1	ARMÁRIO AÉREO COM CHAVE 4 PORTAS	SEM N	INTERNAÇÃO	300,00	300,00
76	1	Armário Alto 32 Prateleiras		CONTABILIDADE	300,00	300,00
77	1	Armário Alto 4 Portas 8 Prateleiras		CONTABILIDADE	300,00	300,00
78	1	Armário baixo 1 Porta 1 gaveta com rodinhas	4135	CONTABILIDADE	300,00	300,00
79	1	Armário Baixo 2 Portas		CONTABILIDADE	300,00	300,00
80	1	Armário baixo estreito 2 Portas		CONTABILIDADE	300,00	300,00
81	1	ARMÁRIO BRANCO COM PRATELEIRAS S/PORTAS (1,50x90cm)	S/ NUMERAÇÃO	CDI	300,00	300,00
82	1	ARMÁRIO BRANCO EM MDF GRANDE	5711	EMERGÊNCIA	300,00	300,00
83	1	ARMÁRIO BRANCO MD COM 15 NICHOS	SEM PATRIMONIO	EMERGÊNCIA	300,00	300,00
84	1	ARMÁRIO CINZA 2 PORTAS L:80 C:45 A:73	4108	COIH	300,00	300,00
85	1	ARMÁRIO COM 02 COLUNAS E 08 DIVISÓRIAS EM MDF	SEM PATRIMONIO	EMERGÊNCIA	300,00	300,00
86	1	ARMÁRIO COM 02 PORTAS E 02 PRATELEIRAS	812908	EMERGÊNCIA	300,00	300,00
87	1	Armário com 1 porta de vidro	1277	CDI	300,00	300,00
88	1	Armário com 1 porta de vidro	-	CDI	300,00	300,00
89	1	ARMÁRIO COM 2 PORTAS MDF 1,20X1,60		PSIQUIATRIA	300,00	300,00
90	1	Armário com 2 Portas MDF	Sem	FARMACIA	300,00	300,00
91	1	Armário com 2 Portas MDF Mobiltex	51467 (PMO)	FARMACIA	300,00	300,00
92	1	ARMÁRIO COM 4 PORTAS 1,90X1,70		PSIQUIATRIA	300,00	300,00
93	1	Armário de 02 portas	3080	FATURAMENTO	300,00	300,00
94	2	ARMÁRIO DE 02 PORTAS (COPA)	3870	ASSISTIR CONSULTÓRIOS	300,00	600,00
95	1	ARMÁRIO DE 2 PORTAS E PRATELEIRAS 0,91X1,50		PSIQUIATRIA	500,00	500,00
96	2	ARMÁRIO DE 2 PORTAS EM MDF 1,22X0,70		PSIQUIATRIA	500,00	1.000,00
97	1	ARMÁRIO DE 2 PORTAS MDF 0,90X1,60	6514	PSIQUIATRIA	300,00	300,00
98	1	ARMÁRIO DE 3 PORTAS 1,30X1,65	4801	PSIQUIATRIA	500,00	500,00
99	2	ARMÁRIO DE INOX	6596	EMERGÊNCIA	500,00	1.000,00
100	1	Armário de madeira branco com 1 gaveta e 1 porta	-	CDI	300,00	300,00
101	1	Armário de madeira branco com 1 gaveta e 1 porta	-	CDI	300,00	300,00
102	1	Armário de madeira branco com 1 gaveta e 1 porta	-	CDI	300,00	300,00
103	1	Armário de madeira br com 4 divisórias	-	CDI	300,00	300,00
104	1	Armário de metal com 1 porta de vidro c/chave	1816	CDI	300,00	300,00
105	1	ARMÁRIO DE VESTIÁRIO 16 PORTAS		PSIQUIATRIA	250,00	250,00

106	1	Armário Depósito n° 01	5876	UTI	300,00	300,00
107	1	Armário Depósito n° 02		UTI	300,00	300,00
108	1	Armário Depósito n° 03		UTI	300,00	300,00
109	1	Armário Depósito n° 04		UTI	300,00	300,00
110	1	Armário duas portas em MDF com fechadura 90x160		POLICLINICA	300,00	300,00
111	1	ARMÁRIO EM FERRO – 12 PORTAS MARCA “Amapá”	SEM ETIQUETA	NUTRIÇÃO	300,00	300,00
112	1	ARMÁRIO GRANDE COM DUAS PORTAS DE CORRER (SUPPORTE ENDOSCÓPIOS)	S/P	CDI	300,00	300,00
113	1	ARMÁRIO GRANDE EM MDF BRANCO COM 9 GAVETAS E 2 DE CORRER	6632	EMERGENCIA	300,00	300,00
114	1	ARMÁRIO GUARDA VOLUME METAL C/ 05 PORTAS	4550	CDI	300,00	300,00
115	1	ARMÁRIO MARMORIZADO (3mx 60,cm) COM 06 GAVETAS, 6 NICHOS E DUAS PORTAS DE CORRER	S/PATRIMONIO	CDI	300,00	300,00
116	1	Armário Materiais HD	51.468	UTI	300,00	300,00
117	1	ARMÁRIO MDF 3.70M(LAVANDERIA)	6824	LAVANDERIA	500,00	500,00
118	1	Armário MDF cor branco 02 portas 100x170		POLICLINICA	300,00	300,00
119	1	ARMÁRIO MÉDIO DE INOX COM 2 DIVISÓRIAS	SEM PATRIMONIO	EMERGENCIA	1.000,00	1.000,00
120	1	ARMÁRIO NICHOS	6678	INTERNAÇÃO	300,00	300,00
121	1	ARMÁRIO NICHOS BRANCO	6696	INTERNAÇÃO	300,00	300,00
122	1	ARMÁRIO PEQUENO COM PORTAS E GAVETAS	5885	CDI	300,00	300,00
123	1	Armário pequeno de 02 Portas	4443	FATURAMENTO	300,00	300,00
124	1	ARMÁRIO PERTENCES FUNCIONÁRIOS 16 PORTAS	5542	INTERNAÇÃO	300,00	300,00
125	1	ARMÁRIO PORTA DE CORRER 1.70 MX70CM (NIR)	-	RECEPCÃO CONVÊNIOS	300,00	300,00
126	1	ARMÁRIO PORTA DE CORRER 1.90MX70CM (NIR)	-	RECEPCÃO CONVÊNIOS	300,00	300,00
127	1	Armário prateleira com 05 divisórias cor branca 175x80		POLICLINICA	100,00	100,00
128	1	ARMÁRIO SOMENTE COM PRATELEIRAS 0,80X1,60		PSQUIATRIA	500,00	500,00
129	1	ARMÁRIO SUSPENSO DE 4 PORTAS	3600	PSQUIATRIA	250,00	250,00
130	1	ARMÁRIO SUSPENSO AÉREO 4 PORTAS COM CHAVE 1,80X0,60	6820	PSQUIATRIA	300,00	300,00
131	1	ARMÁRIO SUSPENSO DE 2 PORTAS		PSQUIATRIA	250,00	250,00
132	2	ARMÁRIOS AEREOS COM CHAVE 2 PORTAS	005765/005766	INTERNAÇÃO	300,00	600,00
133	2	ARMÁRIOS AEREOS COM CHAVE 2 PORTAS	006045/006046	INTERNAÇÃO	300,00	600,00
134	2	ARMÁRIOS AÉREOS COM CHAVE 2 PORTAS	005688/005689	INTERNAÇÃO	300,00	600,00
135	2	ARMÁRIOS AÉREOS COM CHAVE 2 PORTAS	005690/005091	INTERNAÇÃO	300,00	600,00
136	2	ARMÁRIOS AÉREOS COM CHAVE 2 PORTAS	005725/005726	INTERNAÇÃO	300,00	600,00
137	2	ARMÁRIOS AÉREOS COM CHAVE 2 PORTAS	005712/005713	INTERNAÇÃO	300,00	600,00
138	2	ARMÁRIOS AÉREOS COM CHAVE 2 PORTAS	005715/005723	INTERNAÇÃO	300,00	600,00
139	2	ARMÁRIOS AÉREOS COM CHAVE 2 PORTAS	005724/005714	INTERNAÇÃO	300,00	600,00
140	2	ARMÁRIOS AÉREOS COM CHAVE 2 PORTAS	005767/005768	INTERNAÇÃO	300,00	600,00
141	3	ARMÁRIOS AÉREOS COM CHAVE 2 PORTAS	005770/05769/005900	INTERNAÇÃO	300,00	900,00
142	2	ARMÁRIOS AÉREOS COM CHAVE 2 PORTAS	SEM Nº	INTERNAÇÃO	300,00	600,00
143	2	ARMÁRIOS AÉREOS COM CHAVE 2 PORTAS	0055930/005931	INTERNAÇÃO	300,00	600,00
144	1	Arquivo 04 gavetas em ferro cinza	6521	RH	300,00	300,00
145	1	Arquivo 04 gavetas em ferro cinza	6522	RH	300,00	300,00
146	1	Arquivo 04 gavetas em ferro cinza	6523	RH	300,00	300,00
147	1	Arquivo 04 gavetas em ferro cinza	6524	RH	300,00	300,00
148	1	Arquivo 04 gavetas em ferro cinza	Sem Patrimônio	RH	300,00	300,00
149	1	Arquivo Metal 4 Gavetas		CONTABILIDADE	300,00	300,00
150	2	Arquivos de Aço (4 gavetas)	05755	FATURAMENTO	400,00	800,00
151	1	ASPIRADOR PORTÁTIL	06794	BLOCO CIRURGICO	700,00	700,00
152	1	ASPIRADOR PORTÁTIL	6278	BLOCO CIRURGICO	700,00	700,00
153	1	ASPIRADOR PORTÁTIL	6280	BLOCO CIRURGICO	700,00	700,00
154	1	Aspirador Portátil ASPIRAMAX	6279	UTI	700,00	700,00
155	1	Aspirador Portátil KSS	6282	UTI	700,00	700,00
156	1	AUTOCLAVE 1	1020	CME	20.000,00	20.000,00
157	1	AUTOCL 2	2039	CME	20.000,00	20.000,00
158	1	AUTOCLAVE 3	5105	CME	20.000,00	20.000,00
159	3	Avental de chumbo Konex	-	CDI	1.300,00	3.900,00

160	1	Avental de chumbo Konex	-	CDI	1.300,00	1.300,00
161	2	Avental de chumbo Konex	-	CDI	1.300,00	2.600,00
162	1	Avental de chumbo Konex	-	CDI	1.300,00	1.300,00
163	1	Avental de chumbo Konex	-	CDI	1.300,00	1.300,00
164	1	Avental de chumbo meio corpo	-	CDI	1.300,00	1.300,00
165	1	BABYPUE FANEM	6926	BLOCO CIRURGICO	100,00	100,00
166	1	BALANÇA	3219	BLOCO CIRURGICO	1.000,00	1.000,00
167	1	BALANÇA "TOLEDO" - MODELO PRX 3/16, SÉRIE 10695728	1107990	NUTRIÇÃO	1.000,00	1.000,00
168	1	BALANÇA ADULTO	4073	INTERNAÇÃO	1.000,00	1.000,00
169	2	BALANÇA DIGITAL BABY WEIMY	---	CENTRO DE PARTO	1.000,00	2.000,00
170	1	BALANÇA INFANTIL - BALMAK	6923	EMERGÊNCIA	1.000,00	1.000,00
171	1	BALANÇA PEDIÁTRICA	8843	INTERNAÇÃO	1.000,00	1.000,00
172	1	BALÇÃO	SEM N	INTERNAÇÃO	500,00	500,00
173	1	BALÇÃO 1 PORTA + 4 GAVETAS EM MDF	7035	NUTRIÇÃO	500,00	500,00
174	1	BALÇÃO 2.20CM X 70CM (ASSISTIR RECEPÇÃO)	-	ASSISTIR RECEPÇÃO	500,00	500,00
175	1	BALÇÃO 50CM (ASSISTIR RECEPÇÃO)	-	ASSISTIR RECEPÇÃO	500,00	500,00
176	1	BALÇÃO 80CM X60CM (ASSISTIR RECEPÇÃO)	-	ASSISTIR RECEPÇÃO	500,00	500,00
177	1	BALÇÃO BRANCO EM MDF MULTUSO	SEM PATRIMONIO	EMERGÊNCIA	500,00	500,00
178	1	BALÇÃO BRANCO PEQUENO	3854	EMERGÊNCIA	500,00	500,00
179	1	BALÇÃO COM 12 GAVETAS BRANCO E 02 PORTAS DE CORRER EM MDF	SEM PATRIMONIO	EMERGÊNCIA	500,00	500,00
180	1	Balcão com Gavetas (Antigo)	Sem	FARMÁCIA	500,00	500,00
181	1	Balcão com Rodinhas e 2 Gavetas (Antigo)	947	FARMÁCIA	500,00	500,00
182	1	BALÇÃO COM TRES GAVETAS BRANCO	5904	CDI	500,00	500,00
183	1	BALÇÃO COM UMA GAVETA E UMA PORTA BRANCO	3437	CDI	500,00	500,00
184	1	BALÇÃO DE CANTO 1 PORTA	5943	NUTRIÇÃO	500,00	500,00
185	1	Balcão de madeira branco com 7 gavetas, 1 porta e 6 divisórias	-	CDI	500,00	500,00
186	1	BALÇÃO MADEIRA COM TRES GAVETAS , UM APORTA E UMA MESA ACESSÓRIO AZUL	6247	CDI	300,00	300,00
187	1	Balcão Madeira (Antigo)	945	FARMÁCIA	500,00	500,00
188	1	BALÇÃO MARMORIZADO COM TRES GABINES (3mx 1,00cm) COM GAVETAS COM CHAVES.	6658	CDI	300,00	300,00
189	1	BALÇÃO MDF	6664	INTERNAÇÃO	500,00	500,00
190	1	BALÇÃO MDF	6698	INTERNAÇÃO	500,00	500,00
191	1	BALÇÃO PARA COMPUTADOR BRANCO	6694	INTERNAÇÃO	500,00	500,00
192	1	BALÇÃO PARA PIA 2 PORTAS DE CORRER	6697	INTERNAÇÃO	500,00	500,00
193	1	BANCADA 1,56M (PORTARIA)	3887	PORTARIA	500,00	500,00
194	1	BANCADA 1MX42CM (RECEPÇÃO CONVÊNIOS)	-	RECEPÇÃO CONVÊNIOS	500,00	500,00
195	1	Bancada BOX 01	5835	UTI	500,00	500,00
196	1	Bancada BOX 02	5837	UTI	500,00	500,00
197	1	Bancada BOX 03	5840	UTI	500,00	500,00
198	1	Bancada BOX 04	5839	UTI	500,00	500,00
199	1	Bancada BOX 05	5834	UTI	500,00	500,00
200	1	Bancada BOX 06	5836	UTI	500,00	500,00
201	1	Bancada BOX 07	5833	UTI	500,00	500,00
202	1	Bancada BOX 08	5841	UTI	500,00	500,00
203	1	Bancada BOX 09	5838	UTI	500,00	500,00
204	1	Bancada BOX 10	5832	UTI	500,00	500,00
205	1	BANCADA DE ALUMINIO BRANCO C/ VIDRO	6039	NUTRIÇÃO	500,00	500,00
206	1	BANCADA DE INOX COM PIA 1,80X0,56		PSQUIATRIA	500,00	500,00
207	1	BANCADA EM MDF 2,20X0,41		PSQUIATRIA	1.000,00	1.000,00
208	1	BANCÃO COM GAVETAS	6676	INTERNAÇÃO	500,00	500,00
209	1	BANCÃO COM GAVETAS BRANCO	SEM N	INTERNAÇÃO	500,00	500,00
210	1	BANCÃO COMPUTADOR	6675	INTERNAÇÃO	2.000,00	2.000,00
211	1	BANCÃO	6679	INTERNAÇÃO	500,00	500,00
212	1	BANCO ESTOFADO 1,70X0,50		PSQUIATRIA	200,00	200,00

214	2	BANCO DE CONCRETO			PSIQUIATRIA	800,00	1.600,00
215	2	BANCO DE MADEIRA PARA PÁTIO			PSIQUIATRIA	500,00	1.000,00
216	1	BANHEIRA HIDROMASSAGEM SANSPRAY		----	CENTRO DE PARTO	15.000,00	15.000,00
217	1	BARÇÃO MDF		6037	INTERNAÇÃO	500,00	500,00
218	1	BATEDEIRA PLANETÁRIA "ARNO"	SEM ETIQUETA		NUTRIÇÃO	400,00	400,00
219	1	BEBEDOURO	SEM PATRIMONIO		EMERGÊNCIA	500,00	500,00
220	1	Bebedouro			CONTABILIDADE	300,00	300,00
221	1	BEBEDOURO 32.IBBL (PORTARIA)	-		PORTARIA	500,00	500,00
222	1	BEBEDOURO DE ÁGUA	5114		BLOCO CIRURGICO	500,00	500,00
223	1	BEBEDOURO IBBI (ASSISTIR RECEPÇÃO)	-		ASSISTIR RECEPÇÃO	500,00	500,00
224	1	Bebedouro marca Latina			POLICLINICA	500,00	500,00
225	1	Bebedouro master Frio neo	s/patrimônio		FATURAMENTO	500,00	500,00
226	2	BELICHES	SEM N		INTERNAÇÃO	1.000,00	2.000,00
227	1	BERÇO	SEM N		INTERNAÇÃO	1.100,00	1.100,00
228	1	BERÇO	3814		INTERNAÇÃO	1.100,00	1.100,00
229	1	BERÇO	3784		INTERNAÇÃO	1.100,00	1.100,00
230	1	BERÇO	SEM N		INTERNAÇÃO	1.100,00	1.100,00
231	1	BERÇO AQUECIDO	SEM N		INTERNAÇÃO	1.100,00	1.100,00
232	1	BERÇO AQUECIDO	SEM N		INTERNAÇÃO	1.100,00	1.100,00
233	1	BERÇO AQUECIDO	SEM N		INTERNAÇÃO	1.100,00	1.100,00
234	5	BERÇO AQUECIDO FANEM	----		CENTRO DE PARTO	1.100,00	5.500,00
235	1	BERÇO AQUECIDO NEOSOLUTION	6540		BLOCO CIRURGICO	1.100,00	1.100,00
236	1	BERÇO GIGANTE	6541		CENTRO DE PARTO	1.100,00	1.100,00
237	1	BERÇO MARCA HOSPIMETAL	3777		EMERGÊNCIA	1.100,00	1.100,00
238	1	BERÇO MARCA HOSPIMETAL	3762		EMERGÊNCIA	1.100,00	1.100,00
239	1	BERÇO/BANHEIRA	SEM N		INTERNAÇÃO	1.100,00	1.100,00
240	1	BERÇO/BANHEIRA PARA RECÉM NASCIDO	SEM N		INTERNAÇÃO	1.100,00	1.100,00
241	1	BERÇO/BANHEIRA PARA RECÉM NASCIDO	SEM N		INTERNAÇÃO	1.100,00	1.100,00
242	1	BERÇO/BANHEIRA PARA RECÉM NASCIDO	SEM N		INTERNAÇÃO	1.100,00	1.100,00
243	1	BERÇO/CAMA MANUAL	3717		INTERNAÇÃO	1.100,00	1.100,00
244	2	BERÇOS	SEM N		INTERNAÇÃO	1.100,00	2.200,00
245	2	BERÇOS DE FERRO	SEM N		INTERNAÇÃO	1.100,00	2.200,00
246	1	BIDÊ BRANCO	5040		INTERNAÇÃO	150,00	150,00
247	1	BIDÊ MARROM	SEM N		INTERNAÇÃO	4.000,00	4.000,00
248	1	BOMBA DE INFUSÃO DE MEDICAMENTOS	209532		INTERNAÇÃO	4.000,00	4.000,00
249	1	BOMBA DE INFUSÃO DE MEDICAMENTOS	6159		INTERNAÇÃO	4.000,00	4.000,00
250	1	BOMBA DE INFUSÃO DE MEDICAMENTOS MDK	6675		INTERNAÇÃO	4.000,00	4.000,00
251	1	BOMBA DE INFUSÃO DE MEDICAMENTOS MEDCAPTAIN	6131		INTERNAÇÃO	4.000,00	4.000,00
252	1	Bomba de Infusão MDK&Med	6723			4.000,00	4.000,00
253	1	Bomba de Infusão MDK&Med	6728			4.000,00	4.000,00
254	1	Bomba de Infusão MDK&Med	7074			4.000,00	4.000,00
255	1	Bomba de Infusão MDK&Med	6729			4.000,00	4.000,00
256	1	Bomba de Infusão MDK&Med	6718			4.000,00	4.000,00
257	1	Bomba de Infusão MDK&Med	6716			4.000,00	4.000,00
258	1	Bomba de Infusão MDK&Med	6730			4.000,00	4.000,00
259	1	Bomba de Infusão MDK&Med	6744			4.000,00	4.000,00
260	1	Bomba de Infusão MDK&Med	7047			4.000,00	4.000,00
261	1	Bomba de Infusão MDK&Med	6732			4.000,00	4.000,00
262	1	Bomba de Infusão MDK&Med	6751			4.000,00	4.000,00
263	1	Bomba de Infusão MDK&Med	6709			4.000,00	4.000,00
264	1	Bomba de Infusão MDK&Med	6734			4.000,00	4.000,00
265	1	Bomba de Infusão MDK&Med	7044			4.000,00	4.000,00
266	1	Bomba de Infus MDK&Med	6754			4.000,00	4.000,00
267	1	Bomba de Infusão MDK&Med	6745			4.000,00	4.000,00

268	1	Bomba de Infusão MDK&Med	6703	UTI	4.000,00	4.000,00
269	1	Bomba de Infusão MDK&Med	6752	UTI	4.000,00	4.000,00
270	1	Bomba de Infusão MDK&Med	6722	UTI	4.000,00	4.000,00
271	1	Bomba de Infusão MDK&Med	6756	UTI	4.000,00	4.000,00
272	1	Bomba de Infusão MDK&Med	6710	UTI	4.000,00	4.000,00
273	1	Bomba de Infusão MDK&Med	6706	UTI	4.000,00	4.000,00
274	1	Bomba de Infusão MDK&Med	6704	UTI	4.000,00	4.000,00
275	1	Bomba de Infusão MDK&Med	6750	UTI	4.000,00	4.000,00
276	1	Bomba de Infusão MDK&Med	7046	UTI	4.000,00	4.000,00
277	1	Bomba de Infusão MDK&Med	6726	UTI	4.000,00	4.000,00
278	1	Bomba de Infusão MDK&Med	7045	UTI	4.000,00	4.000,00
279	1	Bomba de Infusão MDK&Med	6719	UTI	4.000,00	4.000,00
280	1	Bomba de Infusão MDK&Med	6714	UTI	4.000,00	4.000,00
281	1	Bomba de Infusão MDK&Med	6701	UTI	4.000,00	4.000,00
282	1	Bomba de Infusão MDK&Med	6747	UTI	4.000,00	4.000,00
283	1	Bomba de Infusão MDK&Med	6708	UTI	4.000,00	4.000,00
284	1	Bomba de Infusão MDK&Med	6719	UTI	4.000,00	4.000,00
285	1	Bomba de Infusão MDK&Med	6715	UTI	4.000,00	4.000,00
286	1	Bomba de Infusão MDK&Med	6741	UTI	4.000,00	4.000,00
287	1	Bomba de Infusão MedCaptain	6167	UTI	4.000,00	4.000,00
288	1	Bomba de Infusão MedCaptain	6160	UTI	4.000,00	4.000,00
289	1	Bomba de Infusão MedCaptain	6133	UTI	4.000,00	4.000,00
290	1	Bomba de Infusão MedCaptain	6163	UTI	4.000,00	4.000,00
291	1	Bomba de Infusão MedCaptain	6156	UTI	4.000,00	4.000,00
292	1	Bomba de Infusão MedCaptain	6128	UTI	4.000,00	4.000,00
293	1	Bomba de Infusão MedCaptain	6154	UTI	4.000,00	4.000,00
294	1	Bomba de Infusão MedCaptain	6152	UTI	4.000,00	4.000,00
295	1	Bomba de Infusão MedCaptain	6169	UTI	4.000,00	4.000,00
296	1	Bomba de Infusão MedCaptain	6153	UTI	4.000,00	4.000,00
297	1	Bomba de Infusão MedCaptain	6155	UTI	4.000,00	4.000,00
298	1	Bomba de Infusão MedCaptain	6143	UTI	4.000,00	4.000,00
299	1	Bomba de Infusão MedCaptain	6144	UTI	4.000,00	4.000,00
300	1	Bomba de Infusão MedCaptain	6135	UTI	4.000,00	4.000,00
301	1	Bomba de Infusão MedCaptain	6147	UTI	4.000,00	4.000,00
302	1	Bomba de Infusão MedCaptain	6161	UTI	4.000,00	4.000,00
303	1	Bomba de Infusão MedCaptain	6134	UTI	4.000,00	4.000,00
304	1	Bomba de Infusão MedCaptain	6145	UTI	4.000,00	4.000,00
305	1	Bomba de Infusão MedCaptain	5995	UTI	4.000,00	4.000,00
306	1	Bomba de Infusão MedCaptain	5994	UTI	4.000,00	4.000,00
307	1	Bomba de Infusão MedCaptain	6140	UTI	4.000,00	4.000,00
308	3	BOMBA DE INFUSÃO MEDCAPTAIN	6122 6987 6164	EMERGÊNCIA	4.000,00	12.000,00
309	8	BOMBA DE INFUSÃO MKDMED	6722 6710 7046 6756 6748 6746 6701 6704	EMERGÊNCIA	4.000,00	32.000,00
310	1	Bomba de Infusão Nutrição Nestlé	209931	UTI	4.000,00	4.000,00
311	1	Bomba de Infusão Nutrição Nestlé	204827	UTI	4.000,00	4.000,00
312	1	Bomba de Infusão Nutrição Nestlé	204948	UTI	4.000,00	4.000,00
313	1	Bomba de Infusão Nutrição Nestlé	209520	UTI	4.000,00	4.000,00
314	1	Bomba de Infusão Nutrição Nestlé	209952	UTI	4.000,00	4.000,00

315	1	Bomba de Infusão Nutrição Nestlé	205052	UTI	4.000,00	4.000,00
316	1	Bomba de Infusão Nutrição Nestlé	209982	UTI	4.000,00	4.000,00
317	1	Bomba de Infusão Nutrição Nestlé	209958	UTI	4.000,00	4.000,00
318	1	Bomba de Infusão Nutrição Nestlé	204786	UTI	4.000,00	4.000,00
319	3	BOMBA DIETA NESTLÉ	SEM PATRIMÔNIO	EMERGÊNCIA	4.000,00	12.000,00
320	2	Bombadevacuo		MANUTENÇÃO	500,00	1.000,00
321	1	BOTIJÃO CRIOGÊNICO SEMPER CRIO (CONSULTÓRIO 04)	-	ASSISTIR CONSULTÓRIOS	5.000,00	5.000,00
322	1	BUFFET - 5 CUBAS "VENÂNCIO"	5705	NUTRIÇÃO	3.000,00	3.000,00
323	1	CADEIRA BANCO ALTA PRETA	S/N	CDI	150,00	150,00
324	1	CADEIRA DE BANHO PVC		PSIQUIATRIA	100,00	100,00
325	1	CADEIRA SIMPLES PRETA	S/N	CDI	150,00	150,00
326	1	CADEIRA (CONSULTÓRIO 02)	-	ASSISTIR CONSULTÓRIOS	150,00	150,00
327	1	CADEIRA (PORTARIA)	-	PORTARIA	150,00	150,00
328	2	CADEIRA (SALA ANTONIA)	-	ASSISTIR CONSULTÓRIOS	150,00	300,00
329	1	CADEIRA (SALA DE ECG)	4117	ASSISTIR CONSULTÓRIOS	150,00	150,00
330	1	Cadeira Alta Giratória	5627	FARMÁCIA	150,00	150,00
331	2	CADEIRA BRANCA (COPA)	-	ASSISTIR CONSULTÓRIOS	150,00	300,00
332	1	Cadeira com braços e rodinhas	Sem	FARMÁCIA	150,00	150,00
333	1	Cadeira com Rodinhas	Sem	FARMÁCIA	150,00	150,00
334	1	Cadeira com Rodinhas e braços	4649	ALMOXARIFADO	150,00	150,00
335	2	CADEIRA COMUM	-	CCIH	150,00	300,00
336	1	CADEIRA DE BANHO		PSIQUIATRIA	200,00	200,00
337	1	CADEIRA DE ESCRITÓRIO	DOAÇÃO	PSIQUIATRIA	150,00	150,00
338	1	CADEIRA DE ESCRITÓRIO	4673	INTERNAÇÃO	150,00	150,00
339	1	CADEIRA DE ESCRITÓRIO COM RODAS	S/P	CDI	200,00	200,00
340	1	Cadeira de escritório corino cor preto		POLICLINICA	150,00	150,00
341	1	CADEIRA DE ESCRITÓRIO COURO	-	CCIH	150,00	150,00
342	1	Cadeira de escritório de corino cor preta		POLICLINICA	150,00	150,00
343	1	CADEIRA DE ESCRITÓRIO PRETA C/ RODAS	4661	CDI	200,00	200,00
344	1	CADEIRA DE ESCRITÓRIO PRETA C/ RODAS	S/ NUMERAÇÃO	CDI	200,00	200,00
345	1	CADEIRA DE ESCRITÓRIO PRETA C/ RODAS	4657	CDI	200,00	200,00
346	1	CADEIRA DE ESCRITÓRIO TECIDO	-	CCIH	150,00	150,00
347	8	Cadeira de Espera cor cinza		POLICLINICA	150,00	1.200,00
348	1	CADEIRA DE RODAS		PSIQUIATRIA	600,00	600,00
349	1	CADEIRA DE RODAS		PSIQUIATRIA	600,00	600,00
350	1	CADEIRA DO ECOGRAFISTA COM RODAS	S/N	CDI	200,00	200,00
351	1	CADEIRA ESCRITÓRIO	5656	EMERGÊNCIA	150,00	150,00
352	1	CADEIRA ESCRITÓRIO	6180	EMERGÊNCIA	150,00	150,00
353	1	CADEIRA ESCRITÓRIO	5672	EMERGÊNCIA	150,00	150,00
354	2	Cadeira escritório	4678,04683	CONTABILIDADE	150,00	300,00
355	1	CADEIRA ESTOFADA		PSIQUIATRIA	150,00	150,00
356	3	Cadeira Estofada	Sem	FARMÁCIA	150,00	450,00
357	1	CADEIRA ESTOFADA (AZUL) GIRATÓRIA COM REGULAGEM	4574	CDI	150,00	150,00
358	1	Cadeira fixa	5662	RH	150,00	150,00
359	1	Cadeira Fixa verde	6904	RH	150,00	150,00
360	1	Cadeira giratória com regulagem e rodas	4650	CDI	200,00	200,00
361	1	CADEIRA GIRATÓRIA (CONSULTÓRIO 01)	4664	ASSISTIR CONSULTÓRIOS	150,00	150,00
362	1	CADEIRA GIRATÓRIA (CONSULTÓRIO 04)	4689	ASSISTIR CONSULTÓRIOS	150,00	150,00
363	3	CADEIRA GIRATÓRIA (NIR)	-	NIR	150,00	450,00
364	2	CADEIRA GIRATÓRIA (ASSISTIR RECEPÇÃO)	-	ASSISTIR RECEPÇÃO	150,00	300,00
365	1	CADEIRA GIRATÓRIA (CONSULTÓRIO 02)	-	ASSISTIR CONSULTÓRIOS	150,00	150,00
366	1	CADEIRA GIRATÓRIA (RECEPÇÃO CONVÊNIOS)	1353	RECEPÇÃO CONVÊNIOS	150,00	150,00
367	3	CADEIRA GIRATÓRIA (5 AUTORIZAÇÕES)	-	SALA DE AUTORIZAÇÕES	150,00	450,00
368	1	CADEIRA GIRATÓRIA(CONSULTÓRIO 05)	-	ASSISTIR CONSULTÓRIOS	150,00	150,00

369	1	Cadeira Giratório	4666	RH	150,00	150,00
370	1	Cadeira giratório preta	Sem Patrimônio	RH	150,00	150,00
371	1	Cadeira gítatória preta	4672	RH	150,00	150,00
372	1	CADEIRA PRETA (CONSULTÓRIO 01)	-	ASSISTIR CONSULTÓRIOS	150,00	150,00
373	2	CADEIRA PRETA (CONSULTÓRIO 03)	-	ASSISTIR CONSULTÓRIOS	150,00	300,00
374	1	CADEIRA PRETA (CONSULTÓRIO 04)	1507	ASSISTIR CONSULTÓRIOS	150,00	150,00
375	1	CADEIRA PRETA GIRATÓRIA (LAVANDERIA)	-	LAVANDERIA	150,00	150,00
376	1	CADEIRA RODAS	-	PSIQUIATRIA	600,00	600,00
377	1	CADEIRA SECRETÁRIA GIRATÓRIO COM RODAS	6263	COMPRAS	150,00	150,00
378	3	CADEIRA SIMPLES MADEIRA	-	PSIQUIATRIA	150,00	450,00
379	1	CADEIRA SIMPLES PRETA	5652	CDI	150,00	150,00
380	1	CADEIRA SIMPLES PRETA	S/P	CDI	150,00	150,00
381	2	CADEIRA VERDE (SALA DE ESPERA 02)	-	ASSISTIR CONSULTÓRIOS	150,00	300,00
382	2	CADEIRA(CONSULTÓRIO 05)	-	ASSISTIR CONSULTÓRIOS	150,00	300,00
383	3	CADEIRAS	6867/6849/6837	PSIQUIATRIA	150,00	450,00
384	3	CADEIRAS	4003	INTERNAÇÃO	150,00	450,00
385	2	Cadeiras	-	MANUTENÇÃO	150,00	300,00
386	2	CADEIRAS DE ALUMÍNIO COM ASSENTO EM COWRINO BRANCO	-	EMERGÊNCIA	150,00	300,00
387	2	CADEIRAS DE BANHO	DOAÇÃO	PSIQUIATRIA	150,00	300,00
388	3	CADEIRAS DE ESCRITÓRIO	DOAÇÃO	PSIQUIATRIA	150,00	450,00
389	3	CADEIRAS DE ESCRITÓRIO	SEM N	INTERNAÇÃO	150,00	450,00
390	3	CADEIRAS DE ESCRITÓRIO	SEM N	INTERNAÇÃO	150,00	450,00
391	2	CADEIRAS DE ESCRITÓRIO	SEM N	INTERNAÇÃO	150,00	300,00
392	5	Cadeiras de escritório com rodízio e encosto alto	04679 04680 01394	FATURAMENTO	150,00	750,00
393	3	CADEIRAS DE ESCRITÓRIO DE COR PRETA GIRATÓRIA, COM REGULAGEM DE ALTURA E ENCASTO C/ RODINHAS	04652/04654/	CDI	150,00	450,00
394	4	CADEIRAS DE ESCRITÓRIO GIRATÓRIAS	----	CENTRO DE PARTO	150,00	600,00
395	2	Cadeiras de escritório simples sem rodízios	s/patrimônio	FATURAMENTO	150,00	300,00
396	2	CADEIRAS ESCRITÓRIO	SEM N	INTERNAÇÃO	150,00	300,00
397	2	CADEIRAS ESCRITÓRIO	SEM PATRIMÔNIO	EMERGÊNCIA	150,00	300,00
398	6	CADEIRAS ESCRITÓRIO	SEM PATRIMÔNIO	EMERGÊNCIA	150,00	900,00
399	2	CADEIRAS PRETAS ESCRITÓRIO	SEM ETIQUETA	NUTRIÇÃO	150,00	300,00
400	1	CAFETEIRA INDUSTRIAL - 10 LITROS "MARCHESONI"	6933	NUTRIÇÃO	500,00	500,00
401	1	CALANDRA SUZUKI 1.65M (LAVANDERIA)	4755	LAVANDERIA	50.000,00	50.000,00
402	1	CALANDRA SUZUKI 2M (LAVANDERIA)	-	LAVANDERIA	50.000,00	50.000,00
403	2	CAMA	-	PSIQUIATRIA	200,00	400,00
404	1	CAMA BERÇO MANUAL	SEM N°	INTERNAÇÃO	1.100,00	1.100,00
405	1	CAMA COMUM AUTOMÁTICA DESEMATTEC	----	CENTRO DE PARTO	2.500,00	2.500,00
406	1	CAMA DAQUINO MANUAL	3276	PSIQUIATRIA	1.800,00	1.800,00
407	6	CAMA HOSPITALAR	502468/4848/6219/502426/	PSIQUIATRIA	1.800,00	10.800,00
408	1	CAMA HOSPITALAR	502426/3275	PSIQUIATRIA	1.800,00	1.800,00
409	2	CAMA HOSPITALAR	502428	PSIQUIATRIA	1.800,00	3.600,00
410	2	CAMA HOSPITALAR	-	PSIQUIATRIA	1.800,00	3.600,00
411	3	CAMA HOSPITALAR	-	PSIQUIATRIA	1.800,00	5.400,00
412	1	CAMA HOSPITALAR AUTOMATICA	3748	INTERNAÇÃO	2.500,00	2.500,00
413	1	CAMA HOSPITALAR AUTOMATICA	3731	INTERNAÇÃO	2.500,00	2.500,00
414	1	CAMA HOSPITALAR AUTOMATICA	SEM N	INTERNAÇÃO	2.500,00	2.500,00
415	1	CAMA HOSPITALAR AUTOMATICA	3769	INTERNAÇÃO	2.500,00	2.500,00
416	1	CAMA HOSPITALAR AUTOMATICA D'AQUINO	SEM N	INTERNAÇÃO	2.500,00	2.500,00
417	1	CAMA HOSPITALAR AUTOMATICA D'AQUINO	6193	INTERNAÇÃO	2.500,00	2.500,00
418	1	CAMA HOSPITALAR AUTOMATICA D'AQUINO	6530	INTERNAÇÃO	2.500,00	2.500,00
419	1	CAMA HOSPITALAR AUTOMATICA D'AQUINO	6769	INTERNAÇÃO	2.500,00	2.500,00
420	1	CAMA HOSPITALAR AUTOMATICA D'AQUINO	SEM N°	INTERNAÇÃO	2.500,00	2.500,00



421	1	Cama Hospitalar D' AQUINO	6216	UTI	2.500,00	2.500,00
422	1	Cama Hospitalar D' AQUINO	6764	UTI	2.500,00	2.500,00
423	1	Cama Hospitalar D' AQUINO	6773	UTI	2.500,00	2.500,00
424	1	Cama Hospitalar D' AQUINO	6765	UTI	2.500,00	2.500,00
425	1	Cama Hospitalar D' AQUINO	6218	UTI	2.500,00	2.500,00
426	1	Cama Hospitalar D' AQUINO	6759	UTI	2.500,00	2.500,00
427	1	Cama Hospitalar D' AQUINO	6763	UTI	2.500,00	2.500,00
428	1	Cama Hospitalar D' AQUINO	6768	UTI	2.500,00	2.500,00
429	1	Cama Hospitalar D' AQUINO	6762	UTI	2.500,00	2.500,00
430	1	Cama Hospitalar D' AQUINO		UTI	2.500,00	2.500,00
431	2	CAMA HOSPITALAR DAQUINO ELETRONICA	6273	PSIQUIATRIA	2.500,00	2.500,00
432	1	CAMA HOSPITALAR ELETTRICA	6217	PSIQUIATRIA	2.500,00	2.500,00
433	1	CAMA HOSPITALAR MANUAL	SEM N	INTERNAÇÃO	1.800,00	1.800,00
434	1	CAMA HOSPITALAR MANUAL	6774	INTERNAÇÃO	1.800,00	1.800,00
435	1	CAMA HOSPITALAR MANUAL	SEM N	INTERNAÇÃO	1.800,00	1.800,00
436	1	CAMA HOSPITALAR MANUAL	6675	INTERNAÇÃO	1.800,00	1.800,00
437	1	CAMA HOSPITALAR MANUAL	SEM N	INTERNAÇÃO	1.800,00	1.800,00
438	1	CAMA HOSPITALAR MANUAL	6772	INTERNAÇÃO	1.800,00	1.800,00
439	1	CAMA HOSPITALAR MANUAL	SEM N	INTERNAÇÃO	1.800,00	1.800,00
440	1	CAMA HOSPITALAR MANUAL	SEM N	INTERNAÇÃO	1.800,00	1.800,00
441	1	CAMA HOSPITALAR MANUAL	3287	INTERNAÇÃO	1.800,00	1.800,00
442	1	CAMA HOSPITALAR MANUAL	3751	INTERNAÇÃO	1.800,00	1.800,00
443	1	CAMA HOSPITALAR MANUAL	SEM N	INTERNAÇÃO	1.800,00	1.800,00
444	1	CAMA HOSPITALAR MANUAL	SEM N	INTERNAÇÃO	1.800,00	1.800,00
445	1	CAMA LETTO AUTOMÁTICA BOX 01	5753	EMERGÊNCIA	2.500,00	2.500,00
446	1	CAMA LETTO AUTOMÁTICA BOX 02	SEM PATRIMONIO	EMERGÊNCIA	2.500,00	2.500,00
447	1	CAMA LETTO AUTOMÁTICA BOX 03	6527	EMERGÊNCIA	2.500,00	2.500,00
448	1	CAMA LETTO AUTOMÁTICA BOX 04	6187	EMERGÊNCIA	2.500,00	2.500,00
449	1	CAMA LETTO AUTOMÁTICA BOX 05	6271	EMERGÊNCIA	2.500,00	2.500,00
450	1	CAMA LETTO AUTOMÁTICA BOX 06	6220	EMERGÊNCIA	2.500,00	2.500,00
451	1	CAMA LETTO AUTOMÁTICA BOX 07	6191	EMERGÊNCIA	2.500,00	2.500,00
452	1	CAMA LETTO AUTOMÁTICA BOX 08	5754	EMERGÊNCIA	2.500,00	2.500,00
453	1	CAMA MANUAL	---	BLOCO CIRURGICO	1.800,00	1.800,00
454	1	CAMA MANUAL	3266	BLOCO CIRURGICO	1.800,00	1.800,00
455	1	CAMA MANUAL	3268	BLOCO CIRURGICO	1.800,00	1.800,00
456	1	CAMA MANUAL	3269	BLOCO CIRURGICO	1.800,00	1.800,00
457	1	CAMA MANUAL	---	BLOCO CIRURGICO	1.800,00	1.800,00
458	1	CAMA MANUAL	3267	BLOCO CIRURGICO	1.800,00	1.800,00
459	1	CAMA MANUAL HOSPITALAR	SEM N	INTERNAÇÃO	1.800,00	1.800,00
460	1	CAMA MANUAL HOSPITALAR	SEM N	INTERNAÇÃO	1.800,00	1.800,00
461	3	CAMA PPP AUTOMÁTICA DESEMATTEC	---	CENTRO DE PARTO	2.500,00	7.500,00
462	2	CAMAS	5780	PSIQUIATRIA	200,00	400,00
463	2	CAMAS BERÇO	SEM N	INTERNAÇÃO	1.100,00	2.200,00
464	2	CAMAS HOSPITALARES AUTOMÁTICA D'AQUINO	006269/006193	INTERNAÇÃO	2.500,00	5.000,00
465	2	CAMAS HOSPITALARES AUTOMÁTICA D'AQUINO	006270/006194	INTERNAÇÃO	2.500,00	5.000,00
466	2	CAMAS HOSPITALARES AUTOMÁTICA D'AQUINO	006207/006190	INTERNAÇÃO	2.500,00	5.000,00
467	2	CAMAS HOSPITALARES AUTOMÁTICAS D'AQUINO	006267/006268	INTERNAÇÃO	2.500,00	5.000,00
468	2	CAMAS HOSPITALARES AUTOMÁTICAS D'AQUINO	006770/006771	INTERNAÇÃO	2.500,00	5.000,00
469	2	CAMAS HOSPITALARES AUTOMÁTICAS D'AQUINO	006192/005752	INTERNAÇÃO	2.500,00	5.000,00
470	2	CAMAS HOSPITALARES AUTOMÁTICAS D'AQUINO	006208/006209	INTERNAÇÃO	2.500,00	5.000,00
471	2	CAMAS HOSPITALARES AUTOMÁTICAS D'AQUINO	006188/006222	INTERNAÇÃO	2.500,00	5.000,00
472	2	CAMAS HOSPITALARES AUTOMÁTICAS D'AQUINO	006887/006888	INTERNAÇÃO	2.500,00	5.000,00
473	2	CAMAS HOSPITALARES AUTOMÁTICAS D'AQUINO	006189/006	INTERNAÇÃO	2.500,00	5.000,00
474	2	CAMAS HOSPITALARES AUTOMÁTICAS D'AQUINO	006890/006889	INTERNAÇÃO	2.500,00	5.000,00

25

475	3	CAMAS HOSPITALARES AUTOMÁTICAS D'AQUINO	006266/006273/006265	INTERNAÇÃO	2.500,00	7.500,00
476	2	CAMAS HOSPITALARES MANUAL	SEM N	INTERNAÇÃO	1.800,00	3.600,00
477	2	CAMAS HOSPITALARES MANUAL	SEM N	INTERNAÇÃO	1.800,00	3.600,00
478	2	CAMAS HOSPITALARES MANUAL	03861/00511	INTERNAÇÃO	1.800,00	3.600,00
479	1	CAMERA CONFIANCE	5134	BLOCO CIRURGICO	2.000,00	2.000,00
480	1	CÂMERA DE SEGURANÇA "INTELBRAS"	SEM ETIQUETA	NUTRIÇÃO	200,00	200,00
481	1	CÂMERA DE SEGURANÇA "INTELBRAS"	SEM ETIQUETA	NUTRIÇÃO	250,00	250,00
482	1	CAMERA VIDEO CONFIANCE	5134	BLOCO CIRURGICO	50.000,00	50.000,00
483	1	CAMERA VIDEO STORZ	3401	BLOCO CIRURGICO	2.000,00	2.000,00
484	1	CARDIOTOCO (MAP) BIONET	5716	CENTRO DE PARTO	32.000,00	32.000,00
485	1	CARDIOTOCO (MAP) PHILIPS	-----	CENTRO DE PARTO	32.000,00	32.000,00
486	2	CARDIOTOCO MAP MEDPEJ	-----	CENTRO DE PARTO	16.000,00	32.000,00
487	1	CARDIOVERSOR	----	CENTRO DE PARTO	16.000,00	16.000,00
488	1	Cardioversor Intramed	4655	CDI	16.000,00	16.000,00
489	1	CARDIOVERSOR INTRAMED	1842	BLOCO CIRURGICO	16.000,00	16.000,00
490	1	CARRINHO DE BANHO METAL		PSQUIATRIA	100,00	100,00
491	1	CARRINHO DE LIMPEZA		PSQUIATRIA	100,00	100,00
492	1	CARRO DE ANESTESIA DATEX	5830	BLOCO CIRURGICO	1.000,00	1.000,00
493	1	CARRO DE BANHO	SEM N	INTERNAÇÃO	40.000,00	40.000,00
494	1	Carro de ECG	6049	INTERNAÇÃO	1.000,00	1.000,00
495	1	CARRO DE PARADA	SEM N	INTERNAÇÃO	9.000,00	9.000,00
496	1	CARRO DE PARADA	SEM N	INTERNAÇÃO	3.000,00	3.000,00
497	1	CARRO DE PARADA	3829	INTERNAÇÃO	3.000,00	3.000,00
498	1	CARRO DE PARADA	SEM PATRIMONIO	EMERGÊNCIA	3.000,00	3.000,00
499	1	Carro de parada Cardíaca	3668	CDI	3.000,00	3.000,00
500	1	CARRO DE PARADA MHL	2762	EMERGÊNCIA	3.000,00	3.000,00
501	1	CARRO DE PARADA MHL	SEM PATRIMONIO	EMERGÊNCIA	3.000,00	3.000,00
502	1	Carro de Parada n°01	6539	CDI	3.000,00	3.000,00
503	1	Carro de Parada n°02	6023	CDI	3.000,00	3.000,00
504	1	Carro de transporte de Carga c/ 2 Rodas	5899	ALMOXARIFADO	600,00	600,00
505	1	CARRO DE UTILIDADES	SEM N	INTERNAÇÃO	1.000,00	1.000,00
506	1	CARRO INOX ABERTO	SEM ETIQUETA	NUTRIÇÃO	1.000,00	1.000,00
507	1	CARRO INOX ABERTO	SEM ETIQUETA	NUTRIÇÃO	1.000,00	1.000,00
508	2	CARROS TÉRMICOS INOX	03627	NUTRIÇÃO	1.000,00	2.000,00
509	4	Cassete MAMO AGFA 18x24	03628	CDI	5.000,00	20.000,00
510	4	Cassete MAMO AGFA 24x30	-	CDI	5.000,00	20.000,00
511	4	Cassete RX AGFA 18x24	-	CDI	5.000,00	20.000,00
512	5	Cassete RX AGFA 24x30	-	CDI	5.000,00	25.000,00
513	7	Cassete RX AGFA 35x43	-	CDI	5.000,00	35.000,00
514	1	Centralde tratamento de esgoto (ETE)		MANUTENÇÃO	5.000,00	5.000,00
515	1	CENTRIFUGA SUZUKI (LAVANDERIA)	3307	MANUTENÇÃO	5.000,00	5.000,00
516	1	CENTRIFUGA SUZUKI (LAVANDERIA)	-	LAVANDERIA	5.000,00	5.000,00
517	1	CILINDRO DE OXIGÊNIO	SEM PATRIMONIO	EMERGÊNCIA	5.000,00	5.000,00
518	1	Cilindro de oxígeno		EMERGÊNCIA	1.200,00	1.200,00
519	1	COIFA DE ALUMÍNIO	SEM ETIQUETA	MANUTENÇÃO	500,00	500,00
520	1	COLCHÃO PIRAMIDAL		NUTRIÇÃO	3.000,00	3.000,00
521	1	Colchão Pneumático Della Med		PSQUIATRIA	300,00	300,00
522	2	COLCHÕES		PSQUIATRIA	2.000,00	2.000,00
523	8	COLCHÕES	SEM PATRIMONIO	PSQUIATRIA	250,00	500,00
524	1	Comando Arco Cirúrgico com dois monitores	6256	EMERGÊNCIA	200,00	1.600,00
525	1	Comando gantry e mesa tomografia	-	CDI	5.000,00	5.000,00
526	2	Compressores de ar (schulz10L, Anesthwaithp120L)		CDI	300,00	300,00
527	1	Computador	5162	MANUTENÇÃO	1.300,00	2.600,00
528	2	Computador	6086,03919	CONTABILIDADE	2.500,00	2.500,00

505

529	1	COMPUTADOR + CPU - HP	3157	NUTRIÇÃO	2.000,00	2.000,00
530	1	COMPUTADOR + CPU - LG	4231	NUTRIÇÃO	2.000,00	2.000,00
531	1	COMPUTADOR AGER	5191	EMERGÊNCIA	2.000,00	2.000,00
532	1	COMPUTADOR AOC	6090	BLOCO CIRURGICO	2.000,00	2.000,00
533	1	COMPUTADOR AOC	6092	BLOCO CIRURGICO	2.000,00	2.000,00
534	1	COMPUTADOR COMPLETO	5156	INTERNAÇÃO	2.000,00	2.000,00
535	1	COMPUTADOR COMPLETO	5166	INTERNAÇÃO	2.000,00	2.000,00
536	1	COMPUTADOR DESKTOP MEGAWARE PORCESSADOR AMD FX 4300 4GB RAM	4215	PSIQUIATRIA	2.000,00	2.000,00
537	1	COMPUTADOR DESKTOP VAIP , PROCESSADOR AMD FX-6300, 4GB RAM	3251	PSIQUIATRIA	2.000,00	2.000,00
538	1	COMPUTADOR HP	---	CENTRO DE PARTO	1.500,00	1.500,00
539	1	COMPUTADOR LENOVO	--	BLOCO CIRURGICO	2.000,00	2.000,00
540	1	COMPUTADOR LG	----	CENTRO DE PARTO	2.000,00	2.000,00
541	1	COMPUTADOR PHILIPS	---	BLOCO CIRURGICO	2.000,00	2.000,00
542	1	COMPUTADOR PHILIPS COMPLETO	3906	EMERGÊNCIA	2.000,00	2.000,00
543	2	COMPUTADORES COMPLETO	SEM N	INTERNAÇÃO	2.000,00	4.000,00
544	2	COMPUTADORES COMPLETOS	SEM N	INTERNAÇÃO	2.000,00	4.000,00
545	1	CONJUNTO DUAS CADEIRAS ESPERA	DOAÇÃO	COMPRAS	150,00	150,00
546	1	CPAP FANEM		CENTRO DE PARTO	2.000,00	2.000,00
547	1	Cpu	Sem Patrimônio	RH	1.200,00	1.200,00
548	1	CPU (ASSISTIR RECEPÇÃO)	39940	ASSISTIR RECEPÇÃO	1.200,00	1.200,00
549	1	CPU (CONSULTÓRIO 02)	84220	ASSISTIR CONSULTÓRIOS	1.200,00	1.200,00
550	1	CPU (NIR)	51163	NIR	1.200,00	1.200,00
551	1	CPU Asos	3914	RH	1.200,00	1.200,00
552	1	CPU ASUS (SALA AUTORIZAÇÕES)	3916	SALA DE AUTORIZAÇÕES	1.200,00	1.200,00
553	1	CPU C3 TECH (ASSISTIR RECEPÇÃO)	4241	ASSISTIR RECEPÇÃO	1.200,00	1.200,00
554	1	CPU CATECH		POLICLINICA	1.200,00	1.200,00
555	1	CPU CORE I3 (CONSULTÓRIO 05)	6086	ASSISTIR CONSULTÓRIOS	1.200,00	1.200,00
556	1	CPU DEX PC (RECEPÇÃO CONVÊNIOS)	4910	RECEPÇÃO CONVÊNIOS	1.200,00	1.200,00
557	2	CPU Fujitsu específico da tomografia	-	CDI	1.200,00	2.400,00
558	1	CPU HP	SEM PATRIMONIO	EMERGÊNCIA	1.200,00	1.200,00
559	1	CPU HP (NIR)	-	NIR	1.200,00	1.200,00
560	1	CPU HP (NIR)	-	NIR	1.200,00	1.200,00
561	1	CPU LENOVO (CONSULTÓRIO 04)	6088	ASSISTIR CONSULTÓRIOS	1.200,00	1.200,00
562	1	CPU LG (SALA AUTORIZAÇÕES)	-	SALA DE AUTORIZAÇÕES	1.200,00	1.200,00
563	1	CPU LG (CONSULTÓRIO 03)	3966	ASSISTIR CONSULTÓRIOS	1.200,00	1.200,00
564	1	CPU LG (PORTARIA)	3422	PORTARIA	1.200,00	1.200,00
565	1	CPU marca ASUS		POLICLINICA	1.200,00	1.200,00
566	1	CPU P / COMPUTADOR COM LEITOR DE DVD: MARCA ASUS	3986	CDI	2.000,00	2.000,00
567	1	CPU P / COMPUTADOR COM LEITOR DE DVD: MARCA MEGAWARY	4218	CDI	2.000,00	2.000,00
568	1	CPU P / COMPUTADOR COM LEITOR DE DVD: MARCA PHILIPS	3915	CDI	2.000,00	2.000,00
569	1	CPU P / COMPUTADOR COM LEITOR DE DVD: MARCA TAC	4254	CDI	2.000,00	2.000,00
570	2	CPU P / COMPUTADOR COM LEITOR DVD CECH / LG	S/ PATRIMÔNIO	CDI	2.000,00	4.000,00
571	2	CPU VINIK	03322			
572	1	CPU VINIK	005165	CDI	1.200,00	2.400,00
573	1	CPU VINIK	5171	CDI	1.200,00	1.200,00
574	1	CPU VINIK	5173	CDI	1.200,00	1.200,00
575	1	CPU VINIK	5174	CDI	1.200,00	1.200,00
576	1	CPU VINIK	5172	CDI	1.200,00	1.200,00
577	1	CPU VINIK	5169	CDI	1.200,00	1.200,00
578	1	CPU VINIK	5170	CDI	1.200,00	1.200,00
579	1	CPU VINIK	5178	CDI	1.200,00	1.200,00
580	1	CPU VINIK	5164	COMPRAS	1.200,00	1.200,00
581	1	CPU VINIK (CONSULTÓRIO 01)	5157	ASSISTIR CONSULTÓRIOS	1.200,00	1.200,00
582	1	CPU Vinik, CR-85X AGFA	3984	MANUTENÇÃO	1.200,00	1.200,00
	1		3604	CDI	60.000,00	60.000,00

258
258

583	1	CRiado MUdo	5929	PSIQUIATRIA	300,00	300,00
584	1	CRiado MUdo	5772	PSIQUIATRIA	300,00	300,00
585	1	CRiado MUdo		PSIQUIATRIA	300,00	300,00
586	1	CRiado MUdo		PSIQUIATRIA	300,00	300,00
587	2	CRiado MUdo	5638 / 5636	PSIQUIATRIA	300,00	600,00
588	1	CRiado MUdo	5771	PSIQUIATRIA	300,00	300,00
589	1	CRiado MUdo	5721	PSIQUIATRIA	300,00	300,00
590	1	CRiado MUdo	5772	PSIQUIATRIA	300,00	300,00
591	1	CRiado MUdo	SEM PATRIMONIO	EMERGÊNCIA	300,00	300,00
592	1	CRiado MUdo	SEM PATRIMONIO	EMERGÊNCIA	300,00	300,00
593	1	CRiado MUdo	3449	EMERGÊNCIA	300,00	300,00
594	1	CRiado MUdo	3451	EMERGÊNCIA	300,00	300,00
595	1	CRiado MUdo	SEM PATRIMONIO	EMERGÊNCIA	300,00	300,00
596	1	CRiado MUdo 0,43X 0,43X0,60		PSIQUIATRIA	300,00	300,00
597	1	CRiado MUdo 1 GAVETA E 1 PORTA	5637	PSIQUIATRIA	300,00	300,00
598	2	CRiado MUdo DE 3 GAVETAS	DOAÇÃO	PSIQUIATRIA	300,00	600,00
599	1	CRiado MUdo MDF 0,43X0,43X0,74 COM GAVETA	5717	PSIQUIATRIA	300,00	300,00
600	2	CRiados MUdos	SEM PATRIMONIO	EMERGÊNCIA	300,00	600,00
601	1	Desfibrilador CADIOMAX	4826	EMERGÊNCIA	10.000,00	10.000,00
602	1	Desfibrilador INSTRAMED	SEM N	INTERNAÇÃO	10.000,00	10.000,00
603	1	Desfibrilador INTRAMED	SEM N	EMERGÊNCIA	10.000,00	10.000,00
604	1	Desfibrilador INTRAMED	SEM PATRIMONIO	EMERGÊNCIA	10.000,00	10.000,00
605	1	Desfibrilador INTRAMED	3264	EMERGÊNCIA	10.000,00	10.000,00
606	1	Desfibrilador NIHON KOSHIDEN	6052	CDI	10.000,00	10.000,00
607	1	Desumidificador de ar Desidrat	450	CDI	500,00	500,00
608	1	DUPLO DE CADEIRAS PRETA (SALA DE ESPERA 02)	4532	CDI	500,00	500,00
609	2	DVD LG	-	ASSISTIR CONSULTÓRIOS	150,00	300,00
610	1		DOAÇÃO	PSIQUIATRIA	100,00	100,00
611	2	ECG WCENTER	6525	EMERGÊNCIA	9.000,00	18.000,00
612	1	ELETROCAUTÉRIO DECTRONIX	6051	BLOCO CIRURGICO	5.000,00	5.000,00
613	1	ELETROCAUTÉRIO DELTRONIX	2770	BLOCO CIRURGICO	5.000,00	5.000,00
614	1	ELETROCAUTÉRIO NEW	2860	BLOCO CIRURGICO	5.000,00	5.000,00
615	1	ELETROCAUTÉRIO NEW	6532	BLOCO CIRURGICO	5.000,00	5.000,00
616	1	ELETROCAUTÉRIO NEW	----	BLOCO CIRURGICO	5.000,00	5.000,00
617	1	Escada com dois degraus	5830	BLOCO CIRURGICO	5.000,00	5.000,00
618	2	ESCANINHOS 0,68X0,40	-	CDI	100,00	100,00
619	1	Esmeril		PSIQUIATRIA	100,00	200,00
620	2	Estabilizador	3927	MANUTENÇÃO	200,00	200,00
621	1	ESTABILIZADOR	SEM N	FATURAMENTO	250,00	500,00
622	1	ESTABILIZADOR	SEM N	INTERNAÇÃO	250,00	250,00
623	1	ESTABILIZADOR (CONSULTÓRIO 02)	3961	INTERNAÇÃO	250,00	250,00
624	1	ESTABILIZADOR DE REDE P/ COMPUTADOR	S/P	ASSISTIR CONSULTÓRIOS	250,00	250,00
625	1	ESTABILIZADOR DE REDE SMS	3937	CDI	200,00	200,00
626	1	Estabilizador Microprocessado Master TEASE	-	CDI	200,00	200,00
627	1	ESTABILIZADOR SMS (CONSULTÓRIO 01)	-	ASSISTIR CONSULTÓRIOS	500,00	500,00
628	1	ESTABILIZADOR SMS (CONSULTÓRIO 03)	5894	ASSISTIR CONSULTÓRIOS	250,00	250,00
629	1	ESTABILIZADOR SMS (CONSULTÓRIO 04)	-	ASSISTIR CONSULTÓRIOS	250,00	250,00
630	1	ESTABILIZADOR SMS PROGRESSIVE III 1000 VA		PSIQUIATRIA	200,00	200,00
631	1	ESTABILIZADOR SMS PROGRESSIVE III 1000 VA		PSIQUIATRIA	250,00	250,00
632	1	ESTABILIZADOR SMS(CONSULTÓRIO 05)	4214	PSIQUIATRIA	250,00	250,00
633	1	Estação de trabalho NX	3606	ASSISTIR CONSULTÓRIOS	250,00	250,00
634	1	Estante branca para impressora material de expediente	4106	CDI	40.000,00	40.000,00
635	1	Estante grande para armazenamento de arquivos		RH	200,00	200,00
636	1	ESTABILIZADOR SMS (RECEPÇÃO CONVÊNIOS)	s/ patrimônio 3392	FATURAMENTO	500,00	500,00
				RECEPÇÃO CONVÊNIOS	250,00	250,00

637	1	ETIQUETADORA DE PULSEIRA TSC (RECEPÇÃO CONVÊNIOS)	-	RECEPÇÃO CONVÊNIOS	800,00	800,00
638	2	ETIQUETADORA ELGIN (ASSISTIR RECEPÇÃO)	-	ASSISTIR RECEPÇÃO	800,00	1.600,00
639	1	EXAUSTOR INDUSTRIAL	SEM ETIQUETA	NUTRIÇÃO	3.000,00	3.000,00
640	1	FICHARIO AÉREO	6677	INTERNAÇÃO	150,00	150,00
641	1	FICHARIO AÉREO	SEM N	INTERNAÇÃO	150,00	150,00
642	1	FICHARIO AÉREO BRANCO	SEM N	INTERNAÇÃO	150,00	150,00
643	1	FILTRO AGUA GELADA COLOORMAQ	--	CENTRO DE PARTO	500,00	500,00
644	1	FILTRO DE AGUA - "18B1"	5918	NUTRIÇÃO	500,00	500,00
645	1	Foco Cirúrgico Portátil (Sismatec Mendel)		UTI	10.000,00	10.000,00
646	1	FOCO DE LUZ FIXO	4571	BLOCO CIRURGICO	10.000,00	10.000,00
647	1	FOCO DE LUZ FIXO	6543	BLOCO CIRURGICO	10.000,00	10.000,00
648	1	FOCO ESETEK (CONSULTÓRIO 04)	-	ASSISTIR CONSULTÓRIOS	800,00	800,00
649	3	FOCO MÓVEL MEDPEJ	----	CENTRO DE PARTO	1.200,00	3.600,00
650	2	FOGÃO INDUSTRIAL - 6 BOCAS CADA "VENÂNCIO"	004801 004805	NUTRIÇÃO	3.000,00	6.000,00
651	1	FONTE DE LUZ	----	BLOCO CIRURGICO	1.000,00	1.000,00
652	1	FORNO COMBINADO "VENÂNCIO"	3632	NUTRIÇÃO	5.000,00	5.000,00
653	1	FORNO ELÉTRICO FISHER BODELO 132355684		PSQUIATRIA	500,00	500,00
654	1	FREEZER HORIZONTAL CONSUL	5537	NUTRIÇÃO	3.000,00	3.000,00
655	1	FREEZER VERTICAL CONSUL - 1 PORTA	SEM ETIQUETA	NUTRIÇÃO	1.500,00	1.500,00
656	1	FRIGOBAR CONSUL	51428	CCIH	2.300,00	2.300,00
657	1	FRIGOBAR CONSUL	---	CENTRO DE PARTO	1.200,00	1.200,00
658	1	FRIGOBAR GRANDE	7038	INTERNAÇÃO	800,00	800,00
659	1	FRIGOBAR MIDEA	----	BLOCO CIRURGICO	800,00	800,00
660	1	FRIGOBAR MIDEA	6821	BLOCO CIRURGICO	800,00	800,00
661	1	FRIGOBAR PEQUENO	6662	INTERNAÇÃO	800,00	800,00
662	1	FRIGOBAR PEQUENO	7014	INTERNAÇÃO	800,00	800,00
663	1	FRIGOBAR PEQUENO	7020	INTERNAÇÃO	800,00	800,00
664	1	FRIGOBAR PEQUENO	6661	INTERNAÇÃO	800,00	800,00
665	1	FRIGOBAR PEQUENO	7040	INTERNAÇÃO	800,00	800,00
666	1	FRIGOBAR PEQUENO	7037	INTERNAÇÃO	800,00	800,00
667	1	FRIGOBAR PEQUENO	7021	INTERNAÇÃO	800,00	800,00
668	1	FRIGOBAR PEQUENO	7017	INTERNAÇÃO	800,00	800,00
669	1	FRIGOBAR PEQUENO	7019	INTERNAÇÃO	800,00	800,00
670	1	FRIGOBAR PEQUENO	7039	INTERNAÇÃO	800,00	800,00
671	1	Furadeira(Skil)	7006	MANUTENÇÃO	300,00	300,00
672	2	GAVETEIROS DE MADEIRA C/ 03 GAVETAS NA COR BRANCA	005907/005905	CDI	200,00	400,00
673	1	Geladeira		MANUTENÇÃO	2.000,00	2.000,00
674	1	GELADEIRA ELETROLUX FROZFREE RFE38	3544	PSQUIATRIA	5.000,00	5.000,00
675	1	GELADEIRA FRIGOBAR BRANCA	6064	EMERGENCIA	2.000,00	2.000,00
676	2	Geradores(WEG500Kva,CUMMINS180Kva)		MANUTENÇÃO	20.000,00	40.000,00
677	1	Guincho para mobilizar paciente BIMOVE		UTI	2.000,00	2.000,00
678	1	Hamper (coletor de roupas)	-	CDI	100,00	100,00
679	1	Hamper (coletor de roupas)	-	CDI	100,00	100,00
680	1	Hamper (coletor de roupas)	-	CDI	100,00	100,00
681	1	HAMPER DE ROUPAS	S/P	CDI	100,00	100,00
682	1	HAMPER PARA ROUPAS	S/N	CDI	100,00	100,00
683	1	HAMPER PARA ROUPAS DE INOX	S/N	CDI	200,00	200,00
684	1	IMPRESSORA	SEM N	INTERNAÇÃO	500,00	500,00
685	1	IMPRESSORA (CONSULTÓRIO 02)	5912	ASSISTIR CONSULTÓRIOS	500,00	500,00
686	1	IMPRESSORA HP M404	6599	PSQUIATRIA	500,00	500,00
687	1	IMPRESSORA HP M404	6602	PSQUIATRIA	200,00	200,00
688	1	IMPRESSORA "JCERA"	5426	NUTRIÇÃO	1.200,00	1.200,00
689	1	Impressora AGFA - Jstar 5502	3603	CDI	100,00	100,00
690	1	IMPRESSORA DE CUPONS MARCA EPSON	S/ PATRIMÔNIO	CDI	800,00	800,00

691	1	IMPRESSORA DE ECOGRAFIA MARCA :SONY	S /N	CDI	2.000,00	2.000,00
692	1	IMPRESSORA DE IMAGENS DE ECOGRAFIA MARCA: SONIC	2184	CDI	2.000,00	2.000,00
693	1	Impressora e copiadora marca HP	7041	FATURAMENTO	800,00	800,00
694	1	Impressora Etiqueta Bematech Elgin	Sem	FARMACIA	1.200,00	1.200,00
695	1	IMPRESSORA HP	SEM N	INTERNAÇÃO	500,00	500,00
696	1	IMPRESSORA HP	SEM N	INTERNAÇÃO	500,00	500,00
697	1	IMPRESSORA HP	5568	EMERGÊNCIA	500,00	500,00
698	1	IMPRESSORA HP	6626	BLOCO CIRURGICO	500,00	500,00
699	1	IMPRESSORA HP	----	CENTRO DE PARTO	1.200,00	1.200,00
700	1	Impressora HP Laser Jet Pro MFP M428fdw	6600	RH	1.200,00	1.200,00
701	1	IMPRESSORA HP LASER JET PRO M404DW	6598	COIH	1.500,00	1.500,00
702	1	IMPRESSORA HP LASER JET PRO M404DW	SEM PATRIMONIO	EMERGÊNCIA	500,00	500,00
703	1	Impressora HP Laser MFP 432fdn	6791	FARMACIA	1.200,00	1.200,00
704	1	IMPRESSORA LASER GET M1212 NF MFP (SALA AUTORIZAÇÕES)	4213	SALA DE AUTORIZAÇÕES	500,00	500,00
705	1	IMPRESSORA LASER MARCA HP (COM FUNÇÃO DE DIGITALIZAÇÃO, XEROX)	6792	CDI	1.200,00	1.200,00
706	1	Impressora M320F		CONTABILIDADE	1.200,00	1.200,00
707	1	IMPRESSORA PHA APHASCER 3020 (CONSULTÓRIO 04)	6932	ASSISTIR CONSULTÓRIOS	500,00	500,00
708	1	IMPRESSORA PHASER 3020	---	CENTRO DE PARTO	500,00	500,00
709	1	IMPRESSORA PLASER 3020 (CONSULTÓRIO 01)	-	ASSISTIR CONSULTÓRIOS	500,00	500,00
710	1	IMPRESSORA PLASER 3020 (CONSULTÓRIO 03)	-	ASSISTIR CONSULTÓRIOS	500,00	500,00
711	1	IMPRESSORA PLASER 3020(CONSULTÓRIO 05)	-	ASSISTIR CONSULTÓRIOS	500,00	500,00
712	1	IMPRESSORA RICOH (ASSISTIR RECEPÇÃO)	-	ASSISTIR RECEPÇÃO	500,00	500,00
713	1	INCUBADORA DE TRANSPORTE GIGANTE	6542	CENTRO DE PARTO	1.200,00	1.200,00
714	1	Injetora de contraste duas cabeças Bayer Medrad Stellant	5728	CDI	10.000,00	10.000,00
715	1	INSUFILADOR CO2 STORZ	3297	BLOCO CIRURGICO	9.000,00	9.000,00
716	1	INSUFILADOR CONFANCE	5135	BLOCO CIRURGICO	9.000,00	9.000,00
717	1	INTENSIFICADOR DE IMAGEM	6256	BLOCO CIRURGICO	5.000,00	5.000,00
718	1	JARRA ELÉTRICA MIDEA	DOAÇÃO	PSIQUIATRIA	50,00	50,00
719	1	LAVADOURA LAVESUL 30KG (LAVANDERIA)	1774	LAVADOURA	10.000,00	10.000,00
720	1	LAVADOURA MAXIMA 40KG (LAVANDERIA)	5108	LAVADOURA	10.000,00	10.000,00
721	1	LAVADOURA SUZUKI 50KG (LAVANDERIA)	1119	LAVADOURA	10.000,00	10.000,00
722	1	LIQUIDIFICADOR INDUSTRIAL 1,5 LTS	SEM ETIQUETA	NUTRIÇÃO	500,00	500,00
723	1	LIQUIDIFICADOR INDUSTRIAL 1,5 LTS	SEM ETIQUETA	NUTRIÇÃO	500,00	500,00
724	1	LIQUIDIFICADOR INDUSTRIAL 3 LTS - "Colombo"	SEM ETIQUETA	NUTRIÇÃO	500,00	500,00
725	1	LUMINARIA DE LUZ VIOLETA	6917	CDI	50,00	50,00
726	1	MACA (CONSULTÓRIO 01)	-	ASSISTIR CONSULTÓRIOS	1.000,00	1.000,00
727	1	MACA (CONSULTÓRIO 02)	-	ASSISTIR CONSULTÓRIOS	1.000,00	1.000,00
728	1	MACA (CONSULTÓRIO 03)	-	ASSISTIR CONSULTÓRIOS	1.000,00	1.000,00
729	1	MACA (CONSULTÓRIO 05)	-	ASSISTIR CONSULTÓRIOS	1.000,00	1.000,00
730	1	MACA (SALA DE ECG)	1985	ASSISTIR CONSULTÓRIOS	1.000,00	1.000,00
731	1	MACA CIRURGICA BARRFAB	----	BLOCO CIRURGICO	1.000,00	1.000,00
732	1	MACA COM 03 PORTAS E 03 GAVETAS (CONSULTÓRIO 04)	-	ASSISTIR CONSULTÓRIOS	1.000,00	1.000,00
733	1	MACA DE PACIENTE COM RODAS	3495	CDI	1.000,00	1.000,00
734	1	MACA DE PACIENTE SEM RODAS	S/N	CDI	1.000,00	1.000,00
735	1	MACA DE TRANSPORTE	SEM N	INTERNAÇÃO	1.000,00	1.000,00
736	1	MACA FIXA	3599	PSIQUIATRIA	1.000,00	1.000,00
737	1	MACA LETTO ADULTO	3851	EMERGÊNCIA	1.000,00	1.000,00
738	1	MACA MÓVEL		PSIQUIATRIA	1.000,00	1.000,00
739	1	MACA PACIENTE SIMPLES FIXA	S/N	CDI	1.000,00	1.000,00
740	1	MACA SIMPLES	2214	EMERGÊNCIA	1.000,00	1.000,00
741	1	MACA SIMPLES	SEM PATRIMONIO	EMERGÊNCIA	1.000,00	1.000,00
742	3	MACAS RÍGIDAS		EMERGÊNCIA	1.000,00	3.000,00
743	1	MÁQUINA DE COSTURA HOLD (ELÉTRICA (LAVANDERIA)	-	LAVANDERIA	1.000,00	1.000,00
744	1	MÁQUINA DE COSTURA HUANNONGONG OVERLOCK (LAVANDERIA)	7731	LAVANDERIA	1.000,00	1.000,00

025
R05

745	1	MAQUINA DE COSTURA SINGER ELÉTRICA (LAVANDERIA)	-	LAVANDERIA	1.000,00	1.000,00
746	1	Máquina de Hemodialise FRESENIUS		UTI	30.000,00	30.000,00
747	1	Máquina de Hemodialise FRESENIUS		UTI	30.000,00	30.000,00
748	1	Mesa		MANUTENÇÃO	300,00	300,00
749	1	MESA (SALA ANTONIA)	4013	ASSISTIR CONSULTÓRIOS	300,00	300,00
750	1	MESA 1,20M (NIR)	-	NIR	300,00	300,00
751	1	MESA 1,20M (CONSULTÓRIO 01)	-	ASSISTIR CONSULTÓRIOS	300,00	300,00
752	1	MESA 1,20M (NIR)	-	NIR	300,00	300,00
753	1	MESA 1,20M (SALA AUTORIZAÇÕES)	2027	SALA DE AUTORIZAÇÕES	300,00	300,00
754	1	MESA 1,50M (NIR)	-	NIR	300,00	300,00
755	1	MESA 1,50M (SALA AUTORIZAÇÕES)	-	SALA DE AUTORIZAÇÕES	300,00	300,00
756	1	MESA 1,52CM (CONSULTÓRIO 02)	3489	ASSISTIR CONSULTÓRIOS	300,00	300,00
757	1	MESA 59CM(CONSULTÓRIO 05)	125	ASSISTIR CONSULTÓRIOS	300,00	300,00
758	1	MESA 60CM (CONSULTORIO 03)	4932	ASSISTIR CONSULTÓRIOS	300,00	300,00
759	1	Mesa Alta MDF 2m	6127	FARMÁCIA	300,00	300,00
760	1	MESA AUXILIAR COM GAVETAS E RODAS DE INOX	4827	EMERGÊNCIA	300,00	300,00
761	1	Mesa auxiliar metálica	-	CDI	300,00	300,00
762	1	MESA BRANCA ESCRITÓRIO MDF COM 04 GAVETAS	SEM PATRIMONIO	EMERGÊNCIA	300,00	300,00
763	1	MESA BRANCA MDF PARA OS COMPUTADORES	6634	EMERGÊNCIA	300,00	300,00
764	1	MESA CIRURGICA BARRFAB	-----	BLOCO CIRURGICO	200.000,00	200.000,00
765	1	MESA CIRURGICA BARRFAB	6182	BLOCO CIRURGICO	200.000,00	200.000,00
766	1	MESA COM 03 GAVETAS E 01 APOIADOR DE TECLADO	SEM PATRIMONIO	EMERGÊNCIA	300,00	300,00
767	1	MESA DE AÇO COM PRATELEIRA		PSIQUIATRIA	300,00	300,00
768	1	MESA DE APOIO PARA ALIMENTAÇÃO BRANCA	SEM N	INTERNAÇÃO	300,00	300,00
769	1	MESA DE APOIO DE ALIMENTAÇÃO	SEM N	INTERNAÇÃO	300,00	300,00
770	1	MESA DE APOIO DE ALIMENTAÇÃO	SEM N	INTERNAÇÃO	300,00	300,00
771	1	MESA DE APOIO DE ALIMENTAÇÃO	SEM N	INTERNAÇÃO	300,00	300,00
772	1	MESA DE APOIO DE ALIMENTAÇÃO	4069	INTERNAÇÃO	300,00	300,00
773	1	MESA DE APOIO INOX - PEQUENA	SEM ETIQUETA	NUTRIÇÃO	300,00	300,00
774	1	MESA DE APOIO PAR ALIMENTAÇÃO	SEM N	INTERNAÇÃO	300,00	300,00
775	1	MESA DE APOIO PARA ALIMENTAÇÃO	3368	INTERNAÇÃO	300,00	300,00
776	1	MESA DE APOIO PARA ALIMENTAÇÃO	SEM N	INTERNAÇÃO	300,00	300,00
777	2	MESA DE APOIO PARA ALIMENTAÇÃO	SEM N	INTERNAÇÃO	300,00	600,00
778	1	MESA DE APOIO PARA ALIMENTAÇÃO	SEM N	INTERNAÇÃO	300,00	300,00
779	1	MESA DE APOIO PARA ALIMENTAÇÃO	4831	INTERNAÇÃO	300,00	300,00
780	1	MESA DE APOIO PARA ALIMENTAÇÃO	SEM N	INTERNAÇÃO	300,00	300,00
781	1	MESA DE APOIO PARA ALIMENTAÇÃO	SEM N	INTERNAÇÃO	300,00	300,00
782	1	MESA DE APOIO PARA ALIMENTAÇÃO BRANCA	5534	INTERNAÇÃO	300,00	300,00
783	1	MESA DE CABECEIRA	5051	INTERNAÇÃO	300,00	300,00
784	1	MESA DE CABECEIRA	SEM N	INTERNAÇÃO	300,00	300,00
785	1	MESA DE CABECEIRA	5049	INTERNAÇÃO	300,00	300,00
786	1	MESA DE CABECEIRA	2472	INTERNAÇÃO	300,00	300,00
787	1	MESA DE CABECEIRA	6036	INTERNAÇÃO	300,00	300,00
788	1	MESA DE CABECEIRA	SEM N	INTERNAÇÃO	300,00	300,00
789	1	MESA DE CABECEIRA	5055	INTERNAÇÃO	300,00	300,00
790	1	MESA DE CABECEIRA	6033	INTERNAÇÃO	300,00	300,00
791	1	MESA DE CABECEIRA	5687	INTERNAÇÃO	300,00	300,00
792	1	MESA DE CABECEIRA	SEM N	INTERNAÇÃO	300,00	300,00
793	1	MESA DE CABECEIRA	5041	INTERNAÇÃO	300,00	300,00
794	1	MESA DE CABECEIRA	5048	INTERNAÇÃO	300,00	300,00
795	1	MESA DE CABECEIRA	3742	INTERNAÇÃO	300,00	300,00
796	1	MESA DE CABECEIRA	3706	INTERNAÇÃO	300,00	300,00
797	1	MESA DE C EIRA	37	INTERNAÇÃO	300,00	300,00
798	1	MESA DE CABECEIRA	3771	INTERNAÇÃO	300,00	300,00

852	1	MESA INOX COM RODAS	----	BLOCO CIRURGICO	1.000,00	1.000,00
853	1	MESA INOX COM RODAS	----	BLOCO CIRURGICO	1.000,00	1.000,00
854	1	MESA INOX DE RODAS	----	BLOCO CIRURGICO	1.000,00	1.000,00
855	1	MESA MADEIRA 1,20X0,54	DOAÇÃO	PSIQUIATRIA	300,00	300,00
856	1	MESA MDF ESCRITÓRIO BRANCA	6518	EMERGÊNCIA	300,00	300,00
857	1	MESA MÉDIA INOX (90cmx50cm) COM RODINHAS	S/N	CDI	300,00	300,00
858	1	MESA METAL	50363	CDI	300,00	300,00
859	1	Mesa Procedimento	4818	UTI	500,00	500,00
860	1	Mesa Procedimento	5038	UTI	500,00	500,00
861	1	Mesa Procedimento	6198	UTI	500,00	500,00
862	1	Mesa Procedimento	9196	UTI	500,00	500,00
863	1	Mesa Procedimento	51362	UTI	500,00	500,00
864	1	Mesa Procedimento	6200	UTI	500,00	500,00
865	1	Mesa Procedimento	5032	UTI	500,00	500,00
866	1	Mesa Procedimento	4818	UTI	500,00	500,00
867	1	Mesa Procedimento		UTI	500,00	500,00
868	1	MESA REDONDA 0,80 DIAMETRO		PSIQUIATRIA	300,00	300,00
869	1	MESA REDONDA EM MDF 0,80 DE DIAMETRO		PSIQUIATRIA	500,00	500,00
870	1	MESA RETANGULAR GRANDE 0,85X2,20		PSIQUIATRIA	800,00	800,00
871	1	MESA SEM GAVETAS	DOAÇÃO	COMPRAS	300,00	300,00
872	1	MESA SEXTAVADA 60 DE DIAMETRO		PSIQUIATRIA	300,00	300,00
873	1	MESA TIPO REFEIÇÃO (SALA DE ECG)	4067	ASSISTIR CONSULTÓRIOS	300,00	300,00
874	3	MESAS AUXILIARES DE INOX	SEM PATRIMONIO	EMERGÊNCIA	300,00	900,00
875	3	MESAS CARRO DE BANHO INOX	SEM PATRIMONIO	EMERGÊNCIA	1.000,00	3.000,00
876	4	MESAS DE APOIO	SEM N	INTERNAÇÃO	300,00	1.200,00
877	2	MESAS DE APOIO	007002/007003	INTERNAÇÃO	300,00	600,00
878	2	MESAS DE APOIO DE ALIMENTAÇÃO	SEM N	INTERNAÇÃO	300,00	600,00
879	2	MESAS DE APOIO PARA ALIMENTAÇÃO	SEM N	INTERNAÇÃO	300,00	600,00
880	2	MESAS DE APOIO PARA ALIMENTAÇÃO	SEM N	INTERNAÇÃO	300,00	600,00
881	2	MESAS DE CABECEIRA	005100/005042	INTERNAÇÃO	300,00	600,00
882	2	MESAS DE CABECEIRA COM SUPORTE PARA ALIMENTAÇÃO (AZUL)	006253/-	INTERNAÇÃO	300,00	600,00
883	2	MESAS DE CABECEIRA COM SUPORTE PARA ALIMENTAÇÃO (AZUL)	006223/006244	INTERNAÇÃO	300,00	600,00
884	2	MESAS DE CABECEIRA COM SUPORTE PARA ALIMENTAÇÃO (AZUL)	006228/006234	INTERNAÇÃO	300,00	600,00
885	2	MESAS DE CABECEIRA COM SUPORTE PARA ALIMENTAÇÃO (AZUL)	006227/006231	INTERNAÇÃO	300,00	600,00
886	1	MESAS DE CABECEIRA COM SUPORTE PARA ALIMENTAÇÃO (AZUL)	6224	INTERNAÇÃO	300,00	300,00
887	2	MESAS DE CABECEIRA COM SUPORTE PARA ALIMENTAÇÃO (AZUL)	006254/006237	INTERNAÇÃO	300,00	600,00
888	2	MESAS DE CABECEIRA COM SUPORTE PARA ALIMENTAÇÃO (AZUL)	006231/006226	INTERNAÇÃO	300,00	600,00
889	2	MESAS DE CABECEIRA COM SUPORTE PARA ALIMENTAÇÃO (AZUL)	006233/006232	INTERNAÇÃO	300,00	600,00
890	3	MESAS DE CABECEIRA COM SUPORTE PARA ALIMENTAÇÃO (AZUL)	006242/006251/006225	INTERNAÇÃO	300,00	900,00
891	2	MESAS DE CABECEIRA COM SUPORTE PARA ALIMENTAÇÃO (AZUL)	006252/006230	INTERNAÇÃO	300,00	600,00
892	2	MESAS DE CABECEIRA COM SUPORTE PARA ALIMENTAÇÃO (AZUL)	006236/000248	INTERNAÇÃO	300,00	600,00
893	2	MESAS DE CABECEIRA COM SUPORTE PARA ALIMENTAÇÃO (AZUL)	006246/00249	INTERNAÇÃO	300,00	600,00
894	1	MESAS DE CABECEIRA COM SUPORTE PARA ALIMENTAÇÃO (AZUL)	SEM N	INTERNAÇÃO	300,00	300,00
895	2	MESAS DE CABECEIRA COM SUPORTE PARA ALIMENTAÇÃO (AZUL)	006238/006229	INTERNAÇÃO	300,00	600,00
896	1	MESAS DE CABECEIRA COM SUPORTE PARA ALIMENTAÇÃO (AZUL)	6241	INTERNAÇÃO	300,00	300,00
897	2	MESAS DE ESCRITÓRIO	4277	NUTRIÇÃO	300,00	600,00
898	2	MESAS DE JANTAR EM MDF 2,20X0,99	SEM ETIQUETA	PSIQUIATRIA	300,00	600,00
899	2	MESAS DE MADEIRA 8 LUGARES	1125	NUTRIÇÃO	300,00	600,00
900	2	MESAS DE MADEIRAS	SEM PATRIMONIO	EMERGÊNCIA	300,00	600,00
901	2	MESAS ESCRIVANINHA	SEM N	INTERNAÇÃO	300,00	600,00

248

902	5			03690	NUTRIÇÃO	300,00	1.500,00
903	1	MESAS INOX		03691	BLOCO CIRÚRGICO	500,00	500,00
904	1	MICROONDAS PANASONIC		52767	PSIQUIATRIA	500,00	500,00
905	1	MICROONDAS 18 LTS - ELECTROLUX		5605	NUTRIÇÃO	500,00	500,00
906	1	MICROONDAS 38 LITROS - BRASTEMP	SEM ETIQUETA	6595	NUTRIÇÃO	500,00	500,00
907	1	Microondas branco Philco 18 l	1723		POLICLINICA	500,00	500,00
908	1	MICROONDAS ELECTROLUX (DOAÇÃO)	3124		CCIH	500,00	500,00
909	1	Monitor	5188		RH	500,00	500,00
910	1	MONITOR DE COMPUTADOR TELA LCD MARCA ACER 19 POLEGADAS	4909		CDI	2.000,00	2.000,00
911	1	MONITOR DE COMPUTADOR TELA LCD MARCA HP 19 POLEGADAS	3991		CDI	2.000,00	2.000,00
912	1	MONITOR DE COMPUTADOR TELA LCD MARCA PHILIPS 19 POLEGADAS	3624		CDI	2.000,00	2.000,00
913	1	MONITOR DE COMPUTADOR TELA LCD MARCA PHILIPS 19 POLEGADAS	3902		CDI	2.000,00	2.000,00
914	1	MONITOR MULTIPARAMETROS SINAIS VITAIS DIXITAL	6593		CDI	5.000,00	5.000,00
915	1	MONITOR ACER (CONSULTÓRIO 01)	5189		ASSISTIR CONSULTÓRIOS	500,00	500,00
916	1	MONITOR ACER (CONSULTÓRIO 02)	-		ASSISTIR CONSULTÓRIOS	500,00	500,00
917	1	Monitor Acer 20"	5187		FARMACIA	500,00	500,00
918	1	MONITOR ACER V22HQ	5190		PSIQUIATRIA	500,00	500,00
919	2	Monitor Acer V22HQ	5192		CONTABILIDADE	500,00	1.000,00
920	1	MONITOR AOC (CONSULTÓRIO 04)	6094		ASSISTIR CONSULTÓRIOS	500,00	500,00
921	1	MONITOR AOC (NIR)	-		NIR	500,00	500,00
922	1	Monitor Barco NX	3605		CDI	5.000,00	5.000,00
923	2	Monitor de computador (Acer) (lenovo), cpu	005195 005186 03916 03962		FATURAMENTO	2.000,00	4.000,00
924	1	Monitor de computador ACER	5179		UTI	2.000,00	2.000,00
925	1	Monitor de computador ACER	5180		UTI	2.000,00	2.000,00
926	1	Monitor de computador ACER	5182		UTI	2.000,00	2.000,00
927	1	Monitor de computador ACER	5177		UTI	2.000,00	2.000,00
928	1	Monitor de computador ACER	5178		UTI	2.000,00	2.000,00
929	1	Monitor de computador ACER	5181		UTI	2.000,00	2.000,00
930	1	Monitor de computador ACER	5183		UTI	2.000,00	2.000,00
931	1	Monitor de computador HP	3963		FATURAMENTO	2.000,00	2.000,00
932	1	MONITOR HP	3972		CCIH	500,00	500,00
933	1	MONITOR HP (NIR)	3188		NIR	500,00	500,00
934	1	MONITOR HP (ASSISTIR RECEPÇÃO)	-		ASSISTIR RECEPÇÃO	500,00	500,00
935	1	Monitor HP 18"	4240		FARMACIA	500,00	500,00
936	1	Monitor injetora contraste Bayer Medrad Stellant	5727		CDI	5.000,00	5.000,00
937	1	MONITOR IX5 COM TRAQUEIA E MANGUEIRA DE O2	4591		EMERGÊNCIA	5.000,00	5.000,00
938	1	MONITOR IX5 COM TRAQUEIA E MANGUEIRA DE O2	3456		EMERGÊNCIA	5.000,00	5.000,00
939	1	Monitor LG 18" FLATRON L177WS	1809		ALMOXARIFADO	500,00	500,00
940	1	Monitor LG 22MP410.B		Sem patrimônio	RH	500,00	500,00
941	1	MONITOR LG(CONSULTÓRIO 05)	6094		ASSISTIR CONSULTÓRIOS	500,00	500,00
942	1	Monitor marca ACER	3995		POLICLINICA	500,00	500,00
943	1	MONITOR MARCA DIXITAL COM CABO DE PA+MANGUITO	3638		EMERGÊNCIA	5.000,00	5.000,00
944	1	Monitor marca Lenovo			POLICLINICA	500,00	500,00
945	1	MONITOR MARCA PROLIFE (ANTIGO) COM CABO DE ECG, TAX, E SPO2	5119		EMERGÊNCIA	5.000,00	5.000,00
946	1	MONITOR MARCA PROLIFE COMPLETO	6583		EMERGÊNCIA	5.000,00	5.000,00
947	1	MONITOR MARCA PROLIFE COMPLETO	6778		EMERGÊNCIA	5.000,00	5.000,00
948	1	MONITOR MARCA PR...E COMPLETO	6592		EMERGÊNCIA	5.000,00	5.000,00
949	1	MONITOR MARCA PR...E COMPLETO	6582		EMERGÊNCIA	5.000,00	5.000,00
950	1	MONITOR MARCA PROLIFE COMPLETO	6590		EMERGÊNCIA	5.000,00	5.000,00

313
325

951	1	MONITOR MARCA PROLIFE COMPLETO	6568	EMERGÊNCIA	5.000,00	5.000,00
952	1	MONITOR MARCA PROLIFE COMPLETO	6777	EMERGÊNCIA	5.000,00	5.000,00
953	7	MONITOR MEDCAPTAIN	6132 6147 5992 6122 6987 6164	EMERGÊNCIA	5.000,00	35.000,00
954	1	MONITOR MULTIPARAMÉTRICO INCOMPLETO DIGITAL	3377	EMERGÊNCIA	5.000,00	5.000,00
955	1	MONITOR MULTIPARAMÉTRICO INCOMPLETO DIGITAL	SEM PATRIMÔNIO	EMERGÊNCIA	5.000,00	5.000,00
956	1	MONITOR MULTIPARAMETRO (SPO2,PA, TAX)	6586	EMERGÊNCIA	5.000,00	5.000,00
957	1	Monitor Nihon	1330040	UTI	5.000,00	5.000,00
958	1	Monitor Nihon	1330044	UTI	5.000,00	5.000,00
959	1	Monitor Nihon	1330039	UTI	5.000,00	5.000,00
960	1	MONITOR PHILIPS	3973	CCIH	500,00	500,00
961	1	MONITOR PHILIPS	SEM PATRIMÔNIO	EMERGÊNCIA	5.000,00	5.000,00
962	1	MONITOR PHILIPS (NIR)	3330	NIR	500,00	500,00
963	1	MONITOR PHILIPS (SALA AUTORIZAÇÕES)	3964	SALA DE AUTORIZAÇÕES	500,00	500,00
964	1	MONITOR PHILIPS (PORTARIA)	4201	PORTARIA	500,00	500,00
965	1	Monitor Philips 18"	4212	FARMÁCIA	500,00	500,00
966	1	Monitor Prolife	6832	UTI	5.000,00	5.000,00
967	1	Monitor Prolife	6790	UTI	5.000,00	5.000,00
968	1	Monitor Prolife	6833	UTI	5.000,00	5.000,00
969	1	Monitor Prolife	6591	UTI	5.000,00	5.000,00
970	1	Monitor Prolife	6789	UTI	5.000,00	5.000,00
971	1	Monitor Prolife	6585	UTI	5.000,00	5.000,00
972	1	Monitor Prolife	5119	UTI	5.000,00	5.000,00
973	1	Monitor Prolife	SEM PATRIMÔNIO	UTI	5.000,00	5.000,00
974	1	Monitor Prolife	5123	EMERGÊNCIA	5.000,00	15.000,00
975	1	Monitor Prolife	6582	BLOCO CIRURGICO	5.000,00	5.000,00
976	3	MONITOR PROLIFE	5123	BLOCO CIRURGICO	5.000,00	5.000,00
977	1	MONITOR PROLIFE	00677,6	BLOCO CIRURGICO	5.000,00	5.000,00
978	1	MONITOR PROLIFE C12	6587	BLOCO CIRURGICO	5.000,00	5.000,00
979	1	MONITOR PROLIFE C12	6576	BLOCO CIRURGICO	5.000,00	5.000,00
980	1	MONITOR PROLIFE C12	6574	BLOCO CIRURGICO	5.000,00	5.000,00
981	1	MONITOR PROLIFE C12	6575	BLOCO CIRURGICO	5.000,00	5.000,00
982	1	MONITOR PROLIFE C12	5844	BLOCO CIRURGICO	5.000,00	5.000,00
983	1	MONITOR PROLIFE C12	6779	BLOCO CIRURGICO	5.000,00	5.000,00
984	1	MONITOR PROLIFE C12	5150	BLOCO CIRURGICO	5.000,00	5.000,00
985	1	MONITOR PROLIFE T3	5152	BLOCO CIRURGICO	5.000,00	5.000,00
986	1	MONITOR PROLIFE T7	5126	CENTRO DE PARTO	5.000,00	5.000,00
987	1	MONITOR RN DIXTAL	--	CENTRO DE PARTO	5.000,00	5.000,00
988	1	MONITOR RN MAXIMO	2020	SALA DE AUTORIZAÇÕES	500,00	500,00
989	1	MONITOR SAMSUNG (SALA AUTORIZAÇÕES)	4223	ASSISTIR RECEPÇÃO	500,00	500,00
990	1	MONITOR SAMSUNG (CONSULTÓRIO 03)	4217	ASSISTIR CONSULTÓRIOS	500,00	500,00
991	1	MONITOR SAMSUNG (RECEPÇÃO CONVÊNIOS)	4299	RECEPÇÃO CONVÊNIOS	500,00	500,00
992	1	Monitor Samsung 510N	4222	CONTABILIDADE	500,00	500,00
993	1	MONITOR SAMSUNG	-	CDI	5.000,00	10.000,00
994	2	Monitor Syngo Acqui n Workplace	03425/03596	CDI	5.000,00	10.000,00
995	2	MONITOR TELA DE LCD MARCA HP 19 POLEGADAS HP/ AOC				
996	2					
997	2					
998	2					

535

999	1	MONITOR TORRE VIDEO CONFIANCE	5132	BLOCO CIRURGICO	5.000,00	5.000,00
1000	1	Monitor(Lenovo)	4497	MANUTENÇÃO	500,00	500,00
1001	2	MONITORES PROLIFE	6586	EMERGÊNCIA	5.000,00	10.000,00
1002	1	MONITOR MAXIMO	6569	BLOCO CIRURGICO	5.000,00	5.000,00
1003	2	Motoresbombad'agua(WEG)	5125	MANUTENÇÃO	500,00	1.000,00
1004	2	Negatoscópio Konex	-	CDI	500,00	1.000,00
1005	1	NOBREAK	3937	COMPRAS	300,00	300,00
1006	1	Nobreak	3929	RH	300,00	300,00
1007	1	Nobreak APC RT6000	3505	CDI	1.500,00	1.500,00
1008	1	NOBREAK NHS	6089	UTI	600,00	600,00
1009	1	NOBREAK SMS		UTI	1.200,00	1.200,00
1010	1	NOBREAK SMS		UTI	1.200,00	1.200,00
1011	1	OCIMETRO MAXIMO	4310	BLOCO CIRURGICO	600,00	600,00
1012	1	Osmose n° 01 SAUBER		UTI	75.000,00	75.000,00
1013	1	Osmose n° 02 SAUBER	6061	UTI	75.000,00	75.000,00
1014	1	Osmose n° 03 SAUBER		UTI	75.000,00	75.000,00
1015	1	PAINEL MDF DE TELEVISÃO	6606	INTERNAÇÃO	1.000,00	1.000,00
1016	1	PAINEL MDF TELEVISÃO	SEM N	INTERNAÇÃO	1.000,00	1.000,00
1017	1	PAINEL MDF TELEVISÃO TELEVISÃO	6686	INTERNAÇÃO	1.000,00	1.000,00
1018	1	Painel metálico	-	CDI	2.000,00	2.000,00
1019	1	PAINEL TELEVISÃO	6665	INTERNAÇÃO	1.000,00	1.000,00
1020	1	PC	Sem	FARMÁCIA	1.200,00	1.200,00
1021	1	PC Asus	Sem	FARMÁCIA	1.200,00	1.200,00
1022	1	PC HP	3987	FARMÁCIA	1.200,00	1.200,00
1023	1	PC Samsung	3958	ALMOXARIFADO	1.200,00	1.200,00
1024	1	PIA COM 02 CUBAS EM INOX	SEM PATRIMONIO	EMERGENCIA	500,00	500,00
1025	1	PIA DE INOX 2,80X0,60		PSIQUIATRIA	500,00	500,00
1026	1	Pia de mármore cor preta com 02 portas e 02 gavetas 100x85	1391	POLICLINICA	250,00	250,00
1027	1	Pia de mármore cor preta com armário com 02 portas e 02 gavetas 100x85	1358	POLICLINICA	300,00	300,00
1028	1	PIA EM INOX 2,65X0,56		PSIQUIATRIA	500,00	500,00
1029	2	PIA INOX 0,62X0,50	-	PSIQUIATRIA	500,00	1.000,00
1030	1	PIA INOX(SALA ANTONIA)		ASSISTIR CONSULTORIOS	500,00	500,00
1031	1	POLTRONA	6297	INTERNAÇÃO	800,00	800,00
1032	1	POLTRONA AZUL	6300	INTERNAÇÃO	800,00	800,00
1033	1	POLTRONA AZUL	SEM N	INTERNAÇÃO	800,00	800,00
1034	1	POLTRONA AZUL	6285	INTERNAÇÃO	800,00	800,00
1035	32	POLTRONA CINZA (ASSISTIR RECEPÇÃO)	-	ASSISTIR RECEPÇÃO	800,00	25.600,00
1036	8	POLTRONA CINZA (RECEPÇÃO CONVÊNIO)	-	RECEPÇÃO CONVÊNIOS	800,00	6.400,00
1037	1	POLTRONA COR PRETA	SEM N	INTERNAÇÃO	800,00	800,00
1038	2	Poltrona corino cor marrom		POLICLINICA	800,00	1.600,00
1039	6	POLTRONA COURINO PRETO		PSIQUIATRIA	600,00	3.600,00
1040	1	POLTRONA EM COURINI BEGE		PSIQUIATRIA	800,00	800,00
1041	1	POLTRONA LEITO AZUL CLARO DE CORINO	S/P	CDI	800,00	800,00
1042	2	POLTRONA LEITO CORINO DE COR PRETA	S/P	CDI	800,00	800,00
1043	1	Poltrona n° 01	6257	CDI	800,00	1.600,00
1044	1	Poltrona n° 02	6258	UTI	800,00	800,00
1045	1	Poltrona n° 03		UTI	800,00	800,00
1046	1	Poltrona n° 04		UTI	800,00	800,00
1047	1	Poltrona n° 05		UTI	800,00	800,00
1048	1	Poltrona n° 06		UTI	800,00	800,00
1049	1	Poltrona n° 07		UTI	800,00	800,00
1050	1	POLTRONA PEQUENA CQ 7 AZUL MARINHO	SEM PATRIMONIO	EMERGÊNCIA	800,00	800,00
1051	1	POLTRONA PEQUENA CQ 7 AZUL	SEM N°	INTERNAÇÃO	800,00	800,00
1052	1	POLTRONA PRETA	SEM N	INTERNAÇÃO	800,00	800,00

315
sm

1053	1	POLTRONA PRETA	SEM N	INTERNAÇÃO	800,00	800,00
1054	1	POLTRONA PRETA	SEM N	INTERNAÇÃO	800,00	800,00
1055	1	POLTRONA PRETA	SEM N	INTERNAÇÃO	800,00	800,00
1056	1	POLTRONA PRETA	SEM N	INTERNAÇÃO	800,00	800,00
1057	1	POLTRONA PRETA	SEM N	INTERNAÇÃO	800,00	800,00
1058	1	POLTRONA PRETA	SEM N	INTERNAÇÃO	800,00	800,00
1059	1	POLTRONA PRETA	SEM N	INTERNAÇÃO	800,00	800,00
1060	1	POLTRONA PRETA	SEM N	INTERNAÇÃO	800,00	800,00
1061	1	POLTRONA PRETA	SEM N	INTERNAÇÃO	800,00	800,00
1062	1	POLTRONA PRETA	SEM N	INTERNAÇÃO	800,00	800,00
1063	1	POLTRONA PRETA	SEM N	INTERNAÇÃO	800,00	800,00
1064	1	POLTRONA PRETA	SEM N	INTERNAÇÃO	800,00	800,00
1065	12	POLTRONA PRETA (ASSISTIR RECEPÇÃO)	SEM PATRIMONIO	EMERGÊNCIA	800,00	800,00
1066	1	POLTRONA PRETA (SALA DE ESPERA 02)	-	ASSISTIR RECEPÇÃO	800,00	9.600,00
1067	3	POLTRONA PRETA (SALA DE ESPERA DENTRO DO ASSISTIR CONSULTÓRIOS)	-	ASSISTIR CONSULTÓRIOS	800,00	800,00
1068	6	POLTRONAS	-	ASSISTIR CONSULTÓRIOS	800,00	2.400,00
1069	2	POLTRONAS DE DOIS LUGARES ESTOFADAS NA COR CINZA.	S/PATRIMONIO	BLOCO CIRURGICO	800,00	4.800,00
1070	27	POLTRONAS DE UM LUGARES ESTOFADAS NA COR CINZA	S/PATRIMONIO	CDI	800,00	1.600,00
1071	2	POLTRONAS AZUIS	006284/006289	CDI	800,00	21.600,00
1072	2	POLTRONAS AZUIS	006298/006301	INTERNAÇÃO	800,00	1.600,00
1073	2	POLTRONAS AZUIS	006287/005267	INTERNAÇÃO	800,00	1.600,00
1074	2	POLTRONAS AZUIS	006288/006283	INTERNAÇÃO	800,00	1.600,00
1075	2	POLTRONAS AZUIS	006290/006292	INTERNAÇÃO	800,00	1.600,00
1076	2	POLTRONAS AZUIS	006303/006898	INTERNAÇÃO	800,00	1.600,00
1077	2	POLTRONAS AZUIS	006293/006294	INTERNAÇÃO	800,00	1.600,00
1078	2	POLTRONAS AZUIS	006295/006296	INTERNAÇÃO	800,00	1.600,00
1079	3	POLTRONAS AZUIS	006291/006299/006309	INTERNAÇÃO	800,00	2.400,00
1080	2	POLTRONAS AZUIS	006304/006305	INTERNAÇÃO	800,00	1.600,00
1081	2	POLTRONAS FIXAS	----	CENTRO DE PARTO	800,00	1.600,00
1082	3	POLTRONAS FIXAS	----	CENTRO DE PARTO	800,00	2.400,00
1083	2	POLTRONAS PRETAS	SEM N	INTERNAÇÃO	800,00	1.600,00
1084	2	POLTRONAS PRETAS	SEM N	INTERNAÇÃO	800,00	1.600,00
1085	2	POLTRONAS PRETAS	SEM N	INTERNAÇÃO	800,00	1.600,00
1086	2	POLTRONAS PRETAS	SEM N	INTERNAÇÃO	800,00	1.600,00
1087	3	POLTRONAS PRETAS	SEM N	INTERNAÇÃO	800,00	1.600,00
1088	2	POLTRONAS PRETAS	SEM N	INTERNAÇÃO	800,00	2.400,00
1089	2	POLTRONAS PRETAS	SEM N	INTERNAÇÃO	800,00	1.600,00
1090	3	POLTRONAS PRETAS	SEM N	INTERNAÇÃO	800,00	1.600,00
1091	4	POLTRONAS PRETAS COM SUPORTE DE METAL (01 ASSENTO)	SEM PATRIMONIO	EMERGÊNCIA	800,00	2.400,00
1092	2	POLTRONAS PRETAS COM SUPORTE DE METAL (02 ASSENTOS)	S/P	CDI	800,00	3.200,00
1093	7	POLTRONAS RECLINÁVEIS	S/P	CDI	800,00	1.600,00
1094	6	POLTRONAS RECLINÁVEIS RC MOVEIS	SEM PATRIMONIO	EMERGÊNCIA	800,00	5.600,00
1095	1	PRATELEIRA (COPA)	----	CENTRO DE PARTO	800,00	4.800,00
1096	1	PRATELEIRA BRANCA	-	ASSISTIR CONSULTÓRIOS	100,00	100,00
1097	1	PRATELEIRA BRANCA	3852	EMERGÊNCIA	100,00	100,00
1098	1	PRATELEIRA BRANCA	3850	EMERGÊNCIA	100,00	100,00
1099	1	PRATELEIRA BRANCA	SEM PATRIMONIO	EMERGÊNCIA	100,00	100,00
1100	1	PRATELEIRA BRANCA GRANDE COM REPARTIMENTO EM MDF	3864	EMERGÊNCIA	100,00	100,00
1101	1	PRATELEIRA BRANCA MDF	SEM PATRIMONIO	EMERGÊNCIA	100,00	100,00
1102	1	PRATELEIRA BRANCA MDF	3874	EMERGÊNCIA	100,00	100,00
1103	6	PRATELEIRA BRANCA PEQUENA 70X35	-	CDI	100,00	100,00
1104	1	Prateleira de Aço	Semi	ALMOXARIFADO	100,00	100,00
1105	1	Prateleira de Aço	4623	ALMOXARIFADO	100,00	600,00
1106	1	Prateleira de Aço	4616	ALMOXARIFADO	100,00	100,00
			4614	ALMOXARIFADO	100,00	100,00

316
316
316

1107	1	Prateleira de Aço	4610	ALMOXARIFADO	100,00	100,00
1108	1	Prateleira de Aço	4611	ALMOXARIFADO	100,00	100,00
1109	1	Prateleira de Aço	4613	ALMOXARIFADO	100,00	100,00
1110	1	Prateleira de Aço	4617	ALMOXARIFADO	100,00	100,00
1111	1	Prateleira de Aço	4388	ALMOXARIFADO	100,00	100,00
1112	1	Prateleira de Aço	4460	ALMOXARIFADO	100,00	100,00
1113	1	Prateleira de Aço	5759	ALMOXARIFADO	100,00	100,00
1114	1	Prateleira de Aço	5760	ALMOXARIFADO	100,00	100,00
1115	1	Prateleira de Aço 5 divisórias	4615	FARMÁCIA	100,00	100,00
1116	10	Prateleira de Aço 5 divisórias	Sem	FARMÁCIA	100,00	1.000,00
1117	1	Prateleira de Aço 5 divisórias	4619	FARMÁCIA	100,00	100,00
1118	1	Prateleira de Aço 5 divisórias	4630	FARMÁCIA	100,00	100,00
1119	1	Prateleira de Aço 5 divisórias	4620	FARMÁCIA	100,00	100,00
1120	1	Prateleira de Aço 5 divisórias	4628	FARMÁCIA	100,00	100,00
1121	1	Prateleira de Aço 5 divisórias	4622	FARMÁCIA	100,00	100,00
1122	1	Prateleira de MDF	Sem	ALMOXARIFADO	100,00	100,00
1123	1	PRATELEIRA MDF BRANCA PARA MONITOR MULTIPARAMETRO	3856	EMERGÊNCIA	100,00	100,00
1124	1	PRATELEIRA MDF BRANCA PARA MONITOR MULTIPARAMETRO	3858	EMERGÊNCIA	100,00	100,00
1125	1	PRATELEIRA MDF BRANCA PARA MONITOR MULTIPARAMETRO	3860	EMERGÊNCIA	100,00	100,00
1126	1	PRATELEIRA MDF BRANCA PARA MONITOR MULTIPARAMETRO	3863	EMERGÊNCIA	100,00	100,00
1127	1	PRATELEIRA MDF BRANCA PARA MONITOR MULTIPARAMETRO	3862	EMERGÊNCIA	100,00	100,00
1128	1	PRATELEIRA MDF BRANCA PARA MONITOR MULTIPARAMETRO	3865	EMERGÊNCIA	100,00	100,00
1129	1	PRATELEIRA MDF BRANCA PARA MONITOR MULTIPARAMETRO	SEM PATRIMONIO	EMERGÊNCIA	100,00	100,00
1130	1	PRATELEIRA MDF BRANCA PARA MONITOR MULTIPARAMETRO	SEM PATRIMONIO	EMERGÊNCIA	100,00	100,00
1131	1	Prateleira Porta Blins	Sem	FARMÁCIA	100,00	100,00
1132	1	Protetor de chumbo para cervical Konex	-	CDI	500,00	500,00
1133	2	Protetor de chumbo para cervical Konex	-	CDI	500,00	1.000,00
1134	4	Protetor de tireoide Konex	-	CDI	100,00	400,00
1135	2	Protetor de tireoide Konex	-	CDI	100,00	200,00
1136	1	PURIFICADOR DE ÁGUA - Colormaq	SEM ETIQUETA	NUTRIÇÃO	500,00	500,00
1137	1	PURIFICADOR DE ÁGUA - Colormaq	SEM ETIQUETA	NUTRIÇÃO	500,00	500,00
1138	1	Quadro de comando Siemens	-	CDI	1.000,00	1.000,00
1139	1	RÁDIO TOSHIBA	3570	PSQUIATRIA	200,00	200,00
1140	1	REFRIGERADOR 1 PORTA - ELECTROLUX	5460	NUTRIÇÃO	3.000,00	3.000,00
1141	1	REFRIGERADOR 2 portas - Brastemp	4738	NUTRIÇÃO	3.000,00	3.000,00
1142	1	REFRIGERADOR 353 litros - CONSUL	SEM ETIQUETA	NUTRIÇÃO	3.000,00	3.000,00
1143	1	REFRIGERADOR 353 Litros - CONSUL	SEM ETIQUETA	NUTRIÇÃO	3.000,00	3.000,00
1144	1	Refrigerador c/ porta vidro Venax	6013	NUTRIÇÃO	3.000,00	3.000,00
1145	1	REFRIGERADOR CONSUL - 1 PORTA	5538	FARMÁCIA	5.000,00	5.000,00
1146	1	REFRIGERADOR CONSUL - 1 PORTA	1738	NUTRIÇÃO	1.200,00	1.200,00
1147	1	Refrigerador Duplex Consul	6062	FARMÁCIA	3.000,00	3.000,00
1148	1	REFRIGERADOR INOX - 6 PORTAS "Refrimate"	SEM ETIQUETA	NUTRIÇÃO	7.500,00	7.500,00
1149	1	Refrigerador marca Consul Modelo Pratic 240		POLICLÍNICA	1.200,00	1.200,00
1150	1	RESPIRADOR IX5 COMPLETO PARA PEDIATRICO	4340	EMERGÊNCIA	30.000,00	30.000,00
1151	1	RESPIRADOR IX5 INTERMED	3456	EMERGÊNCIA	30.000,00	30.000,00
1152	1	RESPIRADOR IX5 INTERMED	4591	EMERGÊNCIA	30.000,00	30.000,00
1153	1	RESPIRADOR IX5 INTERMED	6666	EMERGÊNCIA	30.000,00	30.000,00
1154	1	RESPIRADOR LEISTUNG	6667	EMERGÊNCIA	30.000,00	30.000,00
1155	1	RESPIRADOR LEISTUNG	6666	EMERGÊNCIA	40.000,00	40.000,00
1156	1	RESPIRADOR LEISTUNG COM TRAQUEIA E MANGUEIRAS DE O2 E AR COMPRIMIDO	5982	EMERGÊNCIA	30.000,00	30.000,00
1157	1	Respirador Transporte MAGNAMED	6119	INTERNAÇÃO	500,00	500,00
1158	1	ROUPEIRO 1 PORTA BRANCO	5045	INTERNAÇÃO	500,00	500,00
1159	1	ROUPEIRO 2 PORTAS	3728	INTERNAÇÃO	500,00	500,00
1160	1	ROUPEIRO 2 PORTAS	3774	INTERNAÇÃO	500,00	500,00

1161	1		ROUPEIRO 2 PORTAS	3752	INTERNAÇÃO	500,00	500,00
1162	1		ROUPEIRO 2 PORTAS BRANCO	6120	INTERNAÇÃO	500,00	500,00
1163	1		ROUPEIRO 2 PORTAS BRANCO	51465	INTERNAÇÃO	500,00	500,00
1164	1		ROUPEIRO 2 PORTAS BRANCO	6637	INTERNAÇÃO	500,00	500,00
1165	1		ROUPEIRO 2 PORTAS BRANCO	2684	INTERNAÇÃO	500,00	500,00
1166	1		ROUPEIRO 2 PORTAS BRANCO	SEM N	INTERNAÇÃO	500,00	500,00
1167	1		ROUPEIRO 2 PORTAS BRANCO	SEM N	INTERNAÇÃO	500,00	500,00
1168	1		ROUPEIRO 2 PORTAS BRANCO	6699	INTERNAÇÃO	500,00	500,00
1169	1		ROUPEIRO 2 PORTAS BRANCO	SEM N	INTERNAÇÃO	500,00	500,00
1170	1		ROUPEIRO 2 PORTAS BRANCO	7044	INTERNAÇÃO	500,00	500,00
1171	1		ROUPEIRO 2 PORTAS BRANCO	5047	INTERNAÇÃO	500,00	500,00
1172	1		ROUPEIRO 2 PORTAS BRANCO	5050	INTERNAÇÃO	500,00	500,00
1173	1		ROUPEIRO 2 PORTAS BRANCO	3711	INTERNAÇÃO	500,00	500,00
1174	1		ROUPEIRO 2 PORTAS BRANCO	3805	INTERNAÇÃO	500,00	500,00
1175	1		ROUPEIRO 2 PORTAS BRANCO	3714	INTERNAÇÃO	500,00	500,00
1176	1		ROUPEIRO 2 PORTAS BRANCO	3722	INTERNAÇÃO	500,00	500,00
1177	1		ROUPEIRO 2 PORTAS BRANCO	3746	INTERNAÇÃO	500,00	500,00
1178	1		ROUPEIRO 3 PORTAS BRANCO	SEM N	INTERNAÇÃO	500,00	500,00
1179	1		ROUPEIRO 3 PORTAS BRANCO	3737	INTERNAÇÃO	500,00	500,00
1180	1		ROUPEIRO BRANCO COM DUAS PORTAS	S/P	CDI	100,00	100,00
1181	1		RX Movei PHILIPS TITANIUM 300	5103	CDI	15.000,00	15.000,00
1182	1		Scanner marca kodak s2050	6828	FATURAMENTO	200,00	200,00
1183	1		SECADORA DEROUPAS 8 KG - "MULLER"	5501	NUTRIÇÃO	1.500,00	1.500,00
1184	1		SECADORA MALTEC (LAVANDERIA)	-	LAVANDERIA	5.000,00	5.000,00
1185	1		SECADORA SUZUKI (LAVANDERIA)	1116	LAVANDERIA	5.000,00	5.000,00
1186	1		Secadearcomprimido		MANUTENÇÃO	500,00	500,00
1187	1		SOFA 2 LUGARES	571	INTERNAÇÃO	1.000,00	1.000,00
1188	1		SOFA 3 LUGARES PRETO	SEM N	INTERNAÇÃO	1.000,00	1.000,00
1189	1		SOFA CAMA	588	INTERNAÇÃO	1.000,00	1.000,00
1190	1		SOFA CAMA	SEM N	INTERNAÇÃO	1.000,00	1.000,00
1191	1		SOFA CAMA	SEM N	INTERNAÇÃO	1.000,00	1.000,00
1192	1		SOFA CAMA	597	INTERNAÇÃO	1.000,00	1.000,00
1193	1		SOFA CAMA	SEM N	INTERNAÇÃO	1.000,00	1.000,00
1194	1		SOFA CAMA	SEM N	INTERNAÇÃO	1.000,00	1.000,00
1195	1		SOFA CAMA	2453	INTERNAÇÃO	1.000,00	1.000,00
1196	3		SOFA COURINO PRETO		PSIQUIATRIA	1.000,00	1.000,00
1197	1		SOFA DE 02 LUGARES (SALA DE ESPERA DENTRO DO ASSISTIR CONSULTÓRIOS)	-	ASSISTIR CONSULTÓRIOS	1.000,00	1.000,00
1198	1		SOFA PRETO EM COURINO		PSIQUIATRIA	1.000,00	1.000,00
1199	2		SOFA CAMA	SEM N	PSIQUIATRIA	1.200,00	2.400,00
1200	1		SUPORTE DE SORO	6800	INTERNAÇÃO	100,00	100,00
1201	1		SUPORTE DE SORO	5239	PSIQUIATRIA	100,00	100,00
1202	1		SUPORTE DE SORO		CDI	100,00	100,00
1203	1		SUPORTE DE SORO		CDI	100,00	100,00
1204	1		SUPORTE DE SORO		CDI	100,00	100,00
1205	1		SUPORTE DE SORO		CDI	100,00	100,00
1206	1		SUPORTE DE SORO		CDI	100,00	100,00
1207	1		SUPORTE DE SORO		CDI	100,00	100,00
1208	1		SUPORTE DE SORO		CDI	100,00	100,00
1209	1		SUPORTE DE SORO		CDI	100,00	100,00
1210	1		SUPORTE DE SORO		CDI	100,00	100,00
1211	1		SUPORTE DE SORO	-	CDI	100,00	100,00
1212	1		SUPORTE DE SORO	-	CDI	100,00	100,00
1213	2		SUPORTE DE SORO	SEM PATRIMÔNIO	EMERGÊNCIA	100,00	200,00
1214	2		SUPORTE DE SORO BRANCO TRIPE	S/P / 006817	CDI	100,00	200,00

1215	1	SUPORTE DE SORO METAL TRIPE	S/P	CDI	100,00	100,00
1216	1	SUPORTE DE SORO ME TAL QUADRIPE COM RODAS	S/P	CDI	200,00	200,00
1217	2	Suporte de soro metálico Tripe	-	CDI	100,00	200,00
1218	1	SUPORTE DE SORO QUADRIPE	4867	CDI	100,00	100,00
1219	1	SUPORTE PARA SORO QUADRIPE DE METAL	S/P	CDI	100,00	100,00
1220	1	SUPORTE PARA SORO TRIPE DE METAL	S/P	CDI	100,00	100,00
1221	6	SUPORTES DE SORO	SEM PATRIMONIO	EMERGÊNCIA	100,00	600,00
1222	1	TANQUE INOX (DML)	-	ASSISTIR CONSULTÓRIOS	500,00	500,00
1223	1	TELA COMPUTADOR HP L200B	3150	COMPRAS	800,00	800,00
1224	1	TELA MONITOR DO APARELHO DE ECOGRAFIA STYLE	S/N	CDI	5.000,00	5.000,00
1225	1	TELEFONE (NIR)	5594	NIR	200,00	200,00
1226	1	TELEFONE (PORTARIA)	5577	PORTARIA	200,00	200,00
1227	1	TELEFONE IP GRANDSTREAM GXP-1610	-	PSIQUIATRIA	200,00	200,00
1228	1	TELEFONE (ASSISTIR RECEPÇÃO)	-	ASSISTIR RECEPÇÃO	200,00	200,00
1229	1	TELEFONE FIXO	5591	INTERNAÇÃO	200,00	200,00
1230	1	TELEFONE FIXO	SEM N	CDI	200,00	200,00
1231	1	Telefone fixo Grandstream	5893	CDI	200,00	200,00
1232	1	Telefone fixo Grandstream	5579	INTERNAÇÃO	200,00	200,00
1233	1	TELEFONE FIXO GRANDSTREAM	SEM N	CDI	200,00	200,00
1234	1	TELEFONE FIXO PRETO MARCA GRANDSTREAM	6649	CDI	200,00	200,00
1235	1	TELEFONE FIXO PRETO MARCA GRANDSTREAM	S/ NUMERAÇÃO	CDI	200,00	200,00
1236	1	TELEFONE FIXO PRETO MARCA GRANDSTREAM	5895	CDI	200,00	200,00
1237	1	TELEFONE FIXO PRETO MARCA GRANDSTREAM	S/PATRIMONIO	CDI	200,00	200,00
1238	1	TELEFONE GRANDSTREAM	-	CDI	200,00	200,00
1239	1	TELEFONE GRANDSTREAM	SEM PATRIMONIO	EMERGÊNCIA	200,00	200,00
1240	1	Telefone Grandstream	6689	RH	250,00	250,00
1241	1	Telefone Grandstream	6097	RH	250,00	250,00
1242	1	TELEFONE GRANDSTREAM	6688	COMPRAS	250,00	250,00
1243	1	TELEFONE IP GRANDSTREAM GXP-1610	DOAÇÃO	PSIQUIATRIA	200,00	200,00
1244	1	TELEFONE SEM FIO INTELBRAS	s/patrimônio	COMPRAS	250,00	250,00
1245	5	Telefones de internet	6608	FATURAMENTO	200,00	1.000,00
1246	1	TELEVISÃO	7008	INTERNAÇÃO	1.000,00	1.000,00
1247	1	TELEVISÃO	6610	INTERNAÇÃO	1.000,00	1.000,00
1248	1	TELEVISÃO	4395	INTERNAÇÃO	1.000,00	1.000,00
1249	1	TELEVISÃO 32" SONY	5523	CENTRO DE PARTO	1.000,00	1.000,00
1250	1	TELEVISÃO HCL	3739	INTERNAÇÃO	1.000,00	1.000,00
1251	1	TELEVISÃO LS	6311	INTERNAÇÃO	1.000,00	1.000,00
1252	1	TELEVISÃO PHILCO	SEM NÚMERO	INTERNAÇÃO	1.000,00	1.000,00
1253	1	TELEVISÃO PHILCO	6534	INTERNAÇÃO	1.000,00	1.000,00
1254	1	TELEVISÃO PHILCO	6536	INTERNAÇÃO	1.000,00	1.000,00
1255	1	TELEVISÃO PHILCO	6612	INTERNAÇÃO	1.000,00	1.000,00
1256	1	TELEVISÃO PHILCO	6537	INTERNAÇÃO	1.000,00	1.000,00
1257	1	TELEVISÃO PHILCO	6561	INTERNAÇÃO	1.000,00	1.000,00
1258	1	TELEVISÃO PHILCO	6554	INTERNAÇÃO	1.000,00	1.000,00
1259	1	TELEVISÃO PHILCO	SEM N°	INTERNAÇÃO	1.000,00	1.000,00
1260	1	TELEVISÃO PHILCO	6559	INTERNAÇÃO	1.000,00	1.000,00
1261	1	TELEVISÃO PHILCO	6558	INTERNAÇÃO	1.000,00	1.000,00
1262	1	TELEVISÃO PHILCO	6555	INTERNAÇÃO	1.000,00	1.000,00
1263	1	TELEVISÃO PHILCO	6559	INTERNAÇÃO	1.000,00	1.000,00
1264	1	TELEVISÃO PHILCO	6663	INTERNAÇÃO	1.000,00	1.000,00
1265	1	TELEVISÃO PHILCO	7007	INTERNAÇÃO	1.000,00	1.000,00
1266	1	TELEVISÃO PHILCO	7011	INTERNAÇÃO	1.000,00	1.000,00
1267	1	TELEVISÃO CO	SEM N	INTERNAÇÃO	1.000,00	1.000,00
1268	1	TELEVISÃO PHILCO	SEM N	INTERNAÇÃO	1.000,00	1.000,00

1269	1	TELEVISÃO PHILCO	SEM N	INTERNAÇÃO	1.000,00	1.000,00
1270	1	TELEVISÃO PHILCO	SEM N	INTERNAÇÃO	1.000,00	1.000,00
1271	1	TELEVISÃO PHILCO	SEM N	INTERNAÇÃO	1.000,00	1.000,00
1272	1	TELEVISÃO PHILCO	SEM N	INTERNAÇÃO	1.000,00	1.000,00
1273	1	TELEVISÃO PHILCO	SEM N	INTERNAÇÃO	1.000,00	1.000,00
1274	1	TELEVISÃO PHILIPS 42 POLEGADAS	SEM N	INTERNAÇÃO	1.000,00	1.000,00
1275	1	TELEVISÃO SANSUNG	SEM N	INTERNAÇÃO	1.000,00	1.000,00
1276	1	TELEVISÃO SEMP TOSHIBA	SEM N	INTERNAÇÃO	1.000,00	1.000,00
1277	1	TELEVISÃO TCL	SEM N	INTERNAÇÃO	1.000,00	1.000,00
1278	1	TELEVISÃO TCL	SEM N	INTERNAÇÃO	1.000,00	1.000,00
1279	1	TELEVISÃO TCL	SEM N	INTERNAÇÃO	1.000,00	1.000,00
1280	1	TELEVISÃO TCL	SEM N	INTERNAÇÃO	1.000,00	1.000,00
1281	1	TELEVISÃO TCL	SEM N	INTERNAÇÃO	1.000,00	1.000,00
1282	1	Televisor 17 polegadas marca Panasonic	SEM N	INTERNAÇÃO	1.000,00	1.000,00
1283	1	TERMÔMETRO DE GELADEIRA	SEM N	INTERNAÇÃO	1.000,00	1.000,00
1284	1	Termometro Higrometro	SEM N	INTERNAÇÃO	1.000,00	1.000,00
1285	1	TORRADEIRA BRITANIA	SEM N	INTERNAÇÃO	1.000,00	1.000,00
1286	1	Transfer (Rolo para transferir paciente de leito)	SEM N	INTERNAÇÃO	1.000,00	1.000,00
1287	1	TRANSFORMADOR SMS	SEM N	INTERNAÇÃO	1.000,00	1.000,00
1288	1	TRIO DE CADEIRAS CINZA (SALA DE ESPERA DENTRO DO ASSISTIR CONSULTÓRIOS)	SEM N	INTERNAÇÃO	1.000,00	1.000,00
1289	1	TRIO DE CADEIRAS PRETA (ASSISTIR RECEPÇÃO)	SEM N	INTERNAÇÃO	1.000,00	1.000,00
1290	1	TRIO DE CADEIRAS PRETA (SALA DE ESPERA 02)	SEM N	INTERNAÇÃO	1.000,00	1.000,00
1291	1	TV MARCA SAMSUNG PEQUENA	SEM N	INTERNAÇÃO	1.000,00	1.000,00
1292	1	TV PHILCO	SEM N	INTERNAÇÃO	1.000,00	1.000,00
1293	1	TV PHILIPS (ASSISTIR RECEPÇÃO)	SEM N	INTERNAÇÃO	1.000,00	1.000,00
1294	1	TV VIDEO SONY	SEM N	INTERNAÇÃO	1.000,00	1.000,00
1295	1	Unitarizadora Opus 30X	SEM N	INTERNAÇÃO	1.000,00	1.000,00
1296	1	Ventilador	SEM N	INTERNAÇÃO	1.000,00	1.000,00
1297	2	VENTILADOR DE TRANSPORTE MAGNAMED	SEM N	INTERNAÇÃO	1.000,00	1.000,00
1298	1	VENTILADOR LEISTUNG	SEM N	INTERNAÇÃO	1.000,00	1.000,00
1299	1	Ventilador mecânico IX5	SEM N	INTERNAÇÃO	1.000,00	1.000,00
1300	1	Ventilador Mecânico Modelo IX5	SEM N	INTERNAÇÃO	1.000,00	1.000,00
1301	1	Ventilador Mecânico Modelo IX5	SEM N	INTERNAÇÃO	1.000,00	1.000,00
1302	1	Ventilador Mecânico Modelo IX5	SEM N	INTERNAÇÃO	1.000,00	1.000,00
1303	1	Ventilador Mecânico Modelo IX5	SEM N	INTERNAÇÃO	1.000,00	1.000,00
1304	1	Ventilador Mecânico Modelo IX5	SEM N	INTERNAÇÃO	1.000,00	1.000,00
1305	1	Ventilador Mecânico Modelo IX5	SEM N	INTERNAÇÃO	1.000,00	1.000,00
1306	1	Ventilador Mecânico Modelo IX5	SEM N	INTERNAÇÃO	1.000,00	1.000,00
1307	1	Ventilador Mecânico Modelo IX5	SEM N	INTERNAÇÃO	1.000,00	1.000,00
1308	1	Ventilador Mecânico Modelo IX5	SEM N	INTERNAÇÃO	1.000,00	1.000,00
1309	1	Ventilador Mecânico Modelo IX5	SEM N	INTERNAÇÃO	1.000,00	1.000,00
1310	1	Ventilador Mecânico Modelo IX5	SEM N	INTERNAÇÃO	1.000,00	1.000,00
1311	2	VENTILADOR PULMONAR INTERMED X5	SEM N	INTERNAÇÃO	1.000,00	1.000,00
1312	2	VENTILADOR VVAIRE	SEM N	INTERNAÇÃO	1.000,00	1.000,00
1313	1	VNIK (NIR)	SEM N	INTERNAÇÃO	1.000,00	1.000,00
1314	1	Servidor Lenovo ThinkServer TS140	SEM N	INTERNAÇÃO	1.000,00	1.000,00
1315	1	Servidor HP Proliant ML310e Gen8 v2	SEM N	INTERNAÇÃO	1.000,00	1.000,00
1316	1	Servidor Dell PowerEdge T140	SEM N	INTERNAÇÃO	1.000,00	1.000,00
1317	1	Servidor Dell PowerEdge T140	SEM N	INTERNAÇÃO	1.000,00	1.000,00



ESTADO DO RIO GRANDE DO SUL
CÂMARA MUNICIPAL DE OSÓRIO
Centro Legislativo Ver. Otaviano Noronha

320
8m

EMENDA AO PROJETO DE LEI Nº 028/2024

Altera a redação do parágrafo único e acrescenta os §§§ 2º, 3º, e 4º do art. 1º do Projeto de Lei nº 028/2024.

Art. 1º O art. 1º do Projeto de Lei nº 028/2024 passa a conter a seguinte redação:

"Art. 1º...

§ 1º A finalidade específica da operação de crédito descrita no *caput* do art. 1º desta Lei destina-se a assegurar a continuidade dos serviços hospitalares prestados à comunidade local e regional prestadas pelo Hospital São Vicente de Paulo, em parceria com o Governo do Estado do Rio Grande do Sul, conforme termos ajustados no âmbito do processo judicial n.º 5007303-69.2022.8.21.0059/RS, e nos termos da alínea "h" do art. 5º do Decreto-Lei n.º 3.365, de 21 de junho de 1941, sob pena de resolução contratual.

§ 2º A autorização para a contratação do financiamento prevista no *caput* do Art. 1º fica condicionada à observância do que segue:

a) A avaliação para atender a finalidade deverá abranger todo o patrimônio da Associação São Vicente de Paulo, contemplando todos os seus bens, sejam eles imóveis, móveis, mobiliário, materiais, insumos, equipamentos e demais bens pertencentes ao acervo geral do rol de bens da instituição hospitalar;

b) Apuração do passivo atualizado e discriminado da entidade, Associação São Vicente de Paulo, à ser expropriada;

c) Para fins de deduções e ou compensações, deverá ser observado o § 1º do Art. 32 do Decreto-Lei n.º 3.365, de 21 de junho de 1941 e a legislação que regula o processo de desapropriação;

d) A discussão acerca dos valores inscritos ou executados será realizada em ação própria, nos termos do § 3º do Art. 32 do Decreto-Lei n.º 3.365, de 21 de junho de 1941.

e) O passivo da entidade a ser expropriada deverá, por analogia, seguir o rito de pagamento do rol de credores nos termos da classificação dos créditos regulada pela Lei nº 11.101 de 09 de fevereiro de 2005.

f) Na inicial que impulsionar o processo de desapropriação, conste expressamente que a associação São Vicente de Paulo, esteja representada junto às interventoras, para em conjunto gerir e negociar o passivo de entidade, até o limite do valor liberado.

Recibido em
24/07/24
Amocup



ESTADO DO RIO GRANDE DO SUL
CÂMARA MUNICIPAL DE OSÓRIO
Centro Legislativo Ver. Otaviano Noronha

321
m

§ 3º O não atendimento das condições elencadas no parágrafo anterior ensejará a resolutividade da contratação de forma imediata.

§ 4º Levada a efeito a desapropriação, deverá constar expressamente no instrumento a ser formalizado com Estado do Rio Grande do Sul, dentre outras cláusulas as seguintes, sob pena de resolutividade do contrato:

- a) estabelecimento de prazo mínimo de 20 (vinte) anos, com previsão de prorrogação por igual período;
- b) impossibilidade de rescisão unilateral por qualquer uma das partes;
- c) demonstração de Plano de Investimento e Crescimento dos Serviços Hospitalares;

JUSTIFICATIVA

A presente emenda possui como objetivo dar liquidez e segurança jurídica aos interesses do Município de Osório quanto ao negócio jurídico bancário que se pretende firmar junto ao Estado do Rio Grande do Sul para fins de desapropriação do Hospital São Vicente de Paulo.

Sala das Sessões em 22 de abril de 2024.

Vereador Ed Moraes
Bancada do PDT

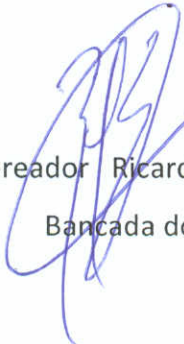
Vereador Ricardo Bolzan
Bancada do PDT

Vereador Wagner Gonçalves
Bancada do PDT

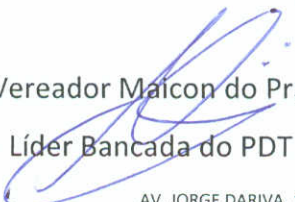
Vereador Maicon do Prado
Líder Bancada do PDT

Vereador Luis Carlos Coelho
Bancada do PDT



ESTADO DO RIO GRANDE DO SUL
CÂMARA MUNICIPAL DE OSÓRIO
Centro Legislativo Ver. Otaviano Noronha

322
Sm



ESTADO DO RIO GRANDE DO SUL
CÂMARA MUNICIPAL DE OSÓRIO
Centro Legislativo Ver. Otaviano Noronha

323
800

PARECER

COMISSÃO DE ORÇAMENTO, EDUCAÇÃO E SERVIÇOS MUNICIPAIS

Projeto de Lei nº: 028/2024

Entrada na Comissão: 17/04/2024

Origem: Executivo

Relator: Vereador João Pereira

☒ FAVORÁVEL

☐ CONTRÁRIO

JUSTIFICATIVA:

O Município foi instado a complementar o rol de bens que pretende desapropriar, fls. 295 a 319, apontando como valor que estima a estes últimos a importância de R\$ 5.794.380,00, fl. 295. Subsume-se importe o valor ofertado pela desapropriação a importância de R\$ 22.567.881,99.

Verifico, ainda, o projeto de emenda complementar trazido aos autos. À reunião destas condições, o projeto de lei sob análise encontra-se apto à apreciação pelo plenário da Câmara de Vereadores.

Sala das Comissões em 24 de abril de 2024.

Relator.

Vereador Charlon Müller: Acompanha o Relator ☒ SIM () NÃO

Vereador Maicon do Prado: Acompanha o Relator ☒ SIM () NÃO

Vereador Ricardo Bolzan: Acompanha o Relator () SIM () NÃO

5m